Электронная библиотека (репозиторий)
Томского государственного университета
http://vital.lib.tsu.ru

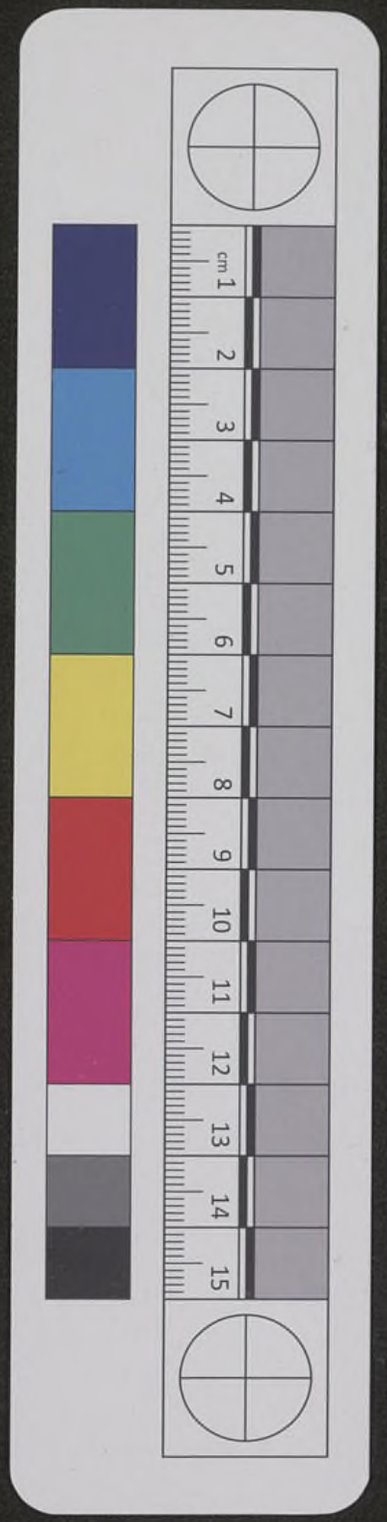

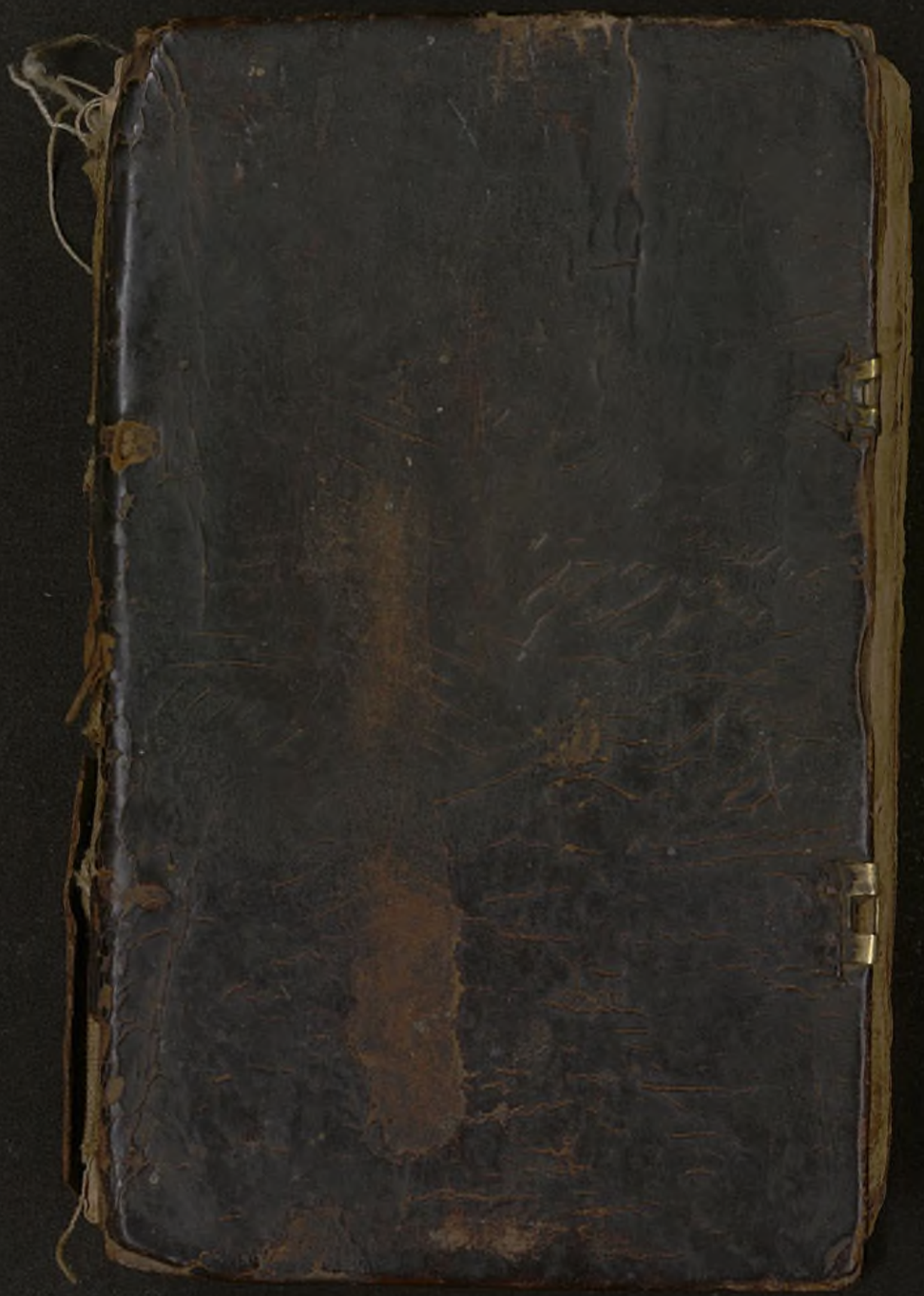

Электронная библиотека (репозиторий)
Томского государственного университета
http://vital.lib.tsu.ru

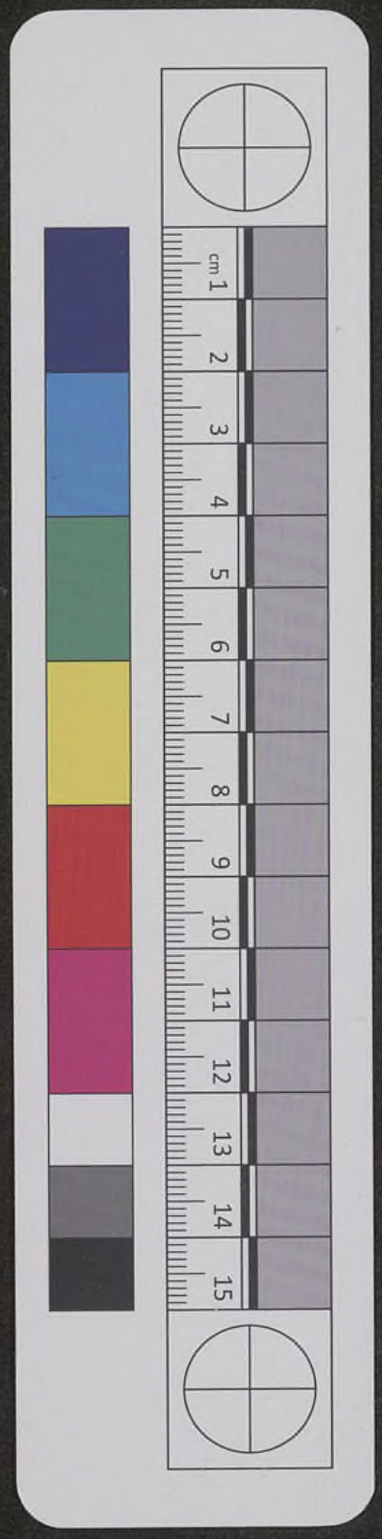

Электронная библиотека (репозиторий)
Томского государственного университета
http://vital.lib.tsu.ru

во единьствѣже паки есть,
посущественномъ словъ. сего
ради и ѿца глюще, и сна сла
вяще, и дха исповѣдующе,
бга именуемъ. Имже бжіе
естество обще есть, ѿцъ и
снъ и стомъ дхъ. а еже рещи,
ѿцъ и снъ и святыи дхъ, не
суть обща имена, но ѡсобно
коемуждо составъ. ѿцъ бо
ненарицается снъ. и снъ нена
рицается ѿцъ. и дхъ стыи
ни ѿцъ ни снъ нарицается,
трца прно бгъ именуется.
Глюже три составы, сирѣ
три лица, единъ образъ.
Неглемъ в трех лицехъ, три
существа, или три естества,
или три боги, якоже тре
клятаго арія оученицы. но
единаго бга, едино суще
ство и едино естество, в
трех составѣхъ исповѣдуемъ.
Неглемъ же единъ составъ,
якоже проклятіи савеліане;

Для книг
ТГУ
В-26411

Электронная библиотека (репозиторий)
Томского государственного университета
http://vital.lib.tsu.ru

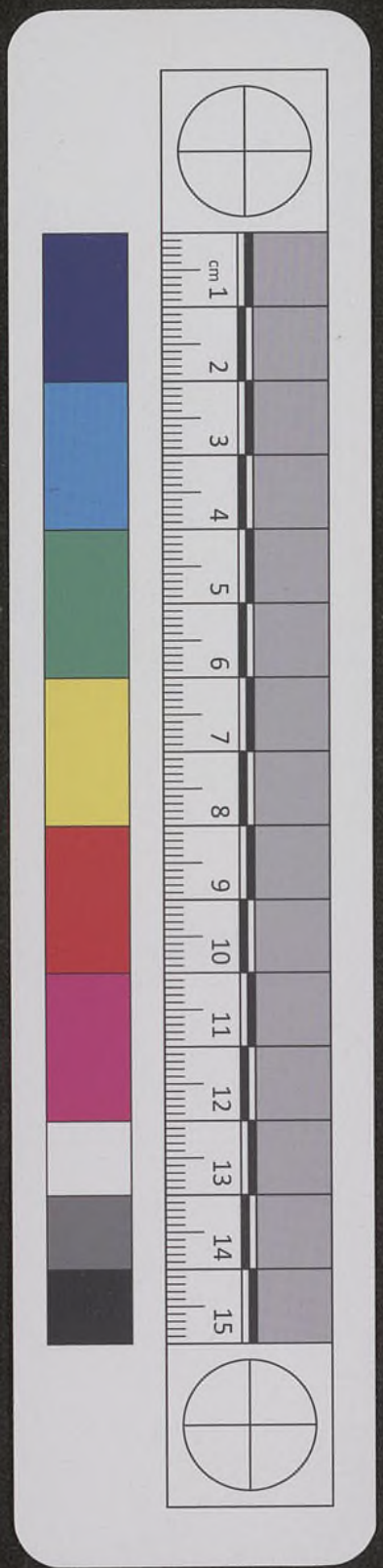

но три составы, и три лица
во единомъ образѣ, и во еди
номъ бжтвѣ, исповѣдуемъ
и молимъ и почитаемъ.
собор, печ, лис, хмѕ. Бга же
егда реку, глю ѿца и сна и
стаго дха. Кто, насимво
с го афана ве. Бгъ оусвое
ное имя есть трцы пристоя
щее, ко ѿцу и сну и дху сто
му. Маѯима грека, вскри
іер, лис, уі. Сіеже бгъ,
общее именованіе есть стыя
трцы. Маргари сло, е онеп.
Еже бо ѿцъ и снъ, ѡсобно есть
кождого состава. Аеже бгъ и
гь, обще есть. С макс гре.
вскри іер, л, уі. Како убо
глемое общее остѣй и блжен
нѣй трцѣ, единой ѵпостаси
параклитовѣ, вы и таліане
присвояете. Ни. Общее убо
всѣм, како свойствено глете
единому, сирѣч дху. Лис, уи.
Какѡ оубѡ глемая вкупѣ о

Электронная библиотека (репозиторий)
Томского государственного университета
http://vital.lib.tsu.ru

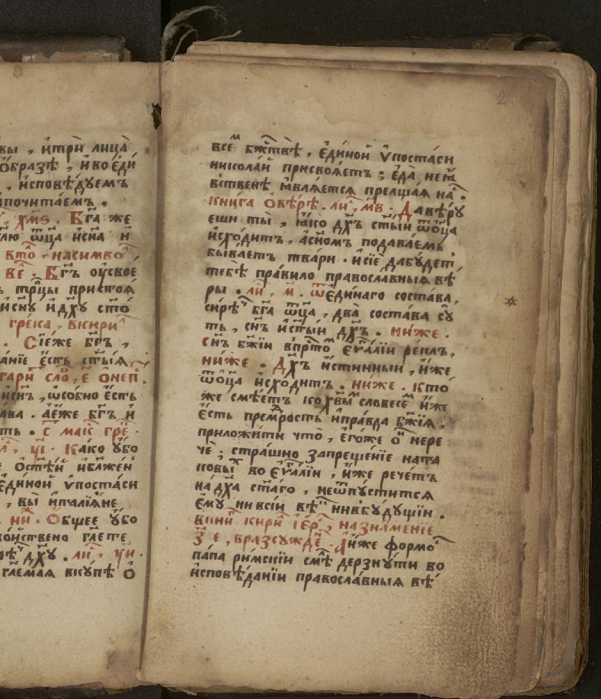

ВСЕ БЖТВ, ЕДИНОЙ УПОСТАСИ
НИСОЛИ ПРИСВОЛЕТЪ: ЕДА НЕМ
ВТВЕНЪ ПРИЛАГАЕТСА ПРЕЛЩЕНА НА
ІЗНИГА ОТВРТ. ЛІ. МВ. АВТВ
ЕШИ ТЫ, ЯКО АЗЪ СТЫМ ШОЦА
НЕГОДНТЪ. АСНОМЪ ПОДАВАЕМЫ
БЫВАЕТЪ ТВАРИ. НЕІЕ ДЛЕЖДЕТ
ТЕЧЪ ПРАВИЛО ПРАВОСЛАВНЫЯ ВТ
РЫ. ЛІ. М. ЄДИНАГО СОСТАВА,
СПРТ БГА ШЦА, ДВА СОСТАВА СЪ
ТЬ, СНЪ ИСТЫЙ АЗЪ. НИЖЕ.
СНЪ БЖІЙ ВПРТО ЄВАНІЙ РЕЧАЛЪ,
НИЖЕ. АЗЪ ИСТИННЫЙ, НИЖЕ
ШОЦА НЕСХОДНТЪ. НИЖЕ. ІСТО
ЖЕ СМЪЕТЪ ІСОВЫ СЛОВЕСЕ НЖЕ
ЕСТЬ ПРЕМРОСТЬ ІПРАВДА БЖІА.
ПРИЛОЖИТЪ ЧТО, ЕГОЖЕ О НЕРЕ
ЧЕ; СТРАШНО ЗАПРЕЩЕНІЕ НАПТА
ІСОВЫ ВО ЄВАНІИ, НЖЕ РЕЧЕТЪ
НА АЗА СТАГО, НЕПХЕТИТСА
ЄМЪ НИКТЖЕ ВТ НИКЪДЪЩІЙ.
КІПНІЙ ІСНРІ ІЕР; НАЗНАМЕНІЕ
З Є, ВРАЗСЖДЕ. ДНЖЕ ФОРМО
ПАПА РИМСКІЙ СМЪ ДЕРЗНУТИ ВО
ИСПОВЪДАНІИ ПРАВОСЛАВНЫЯ ВТ

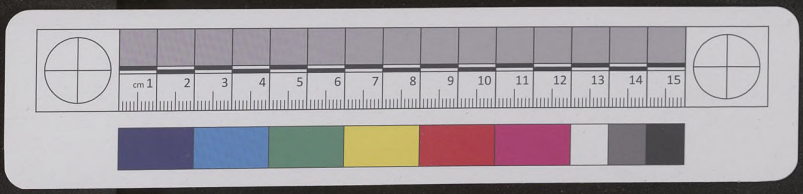

Электронная библиотека (репозиторий)
Томского государственного университета
http://vital.lib.tsu.ru

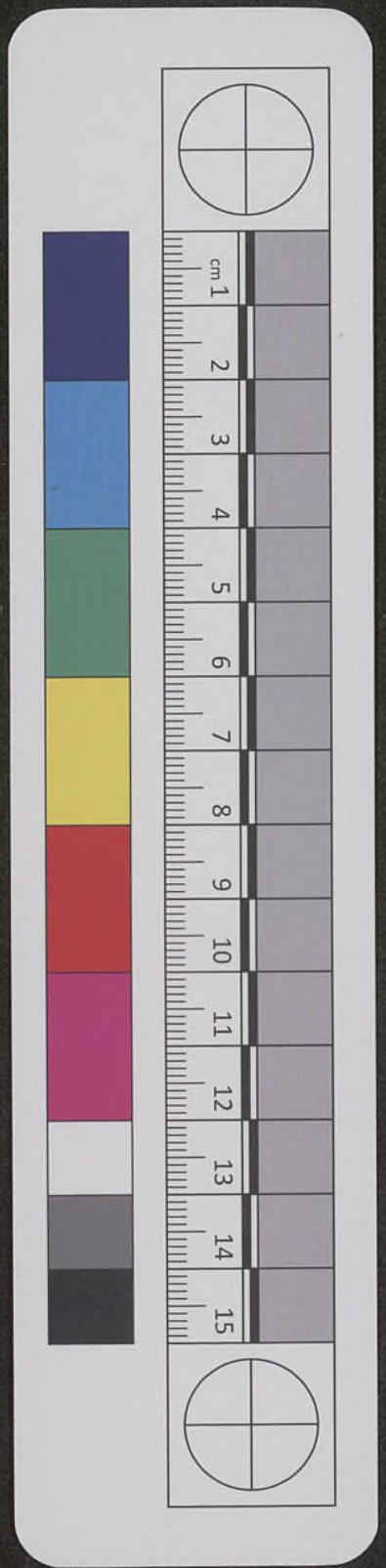

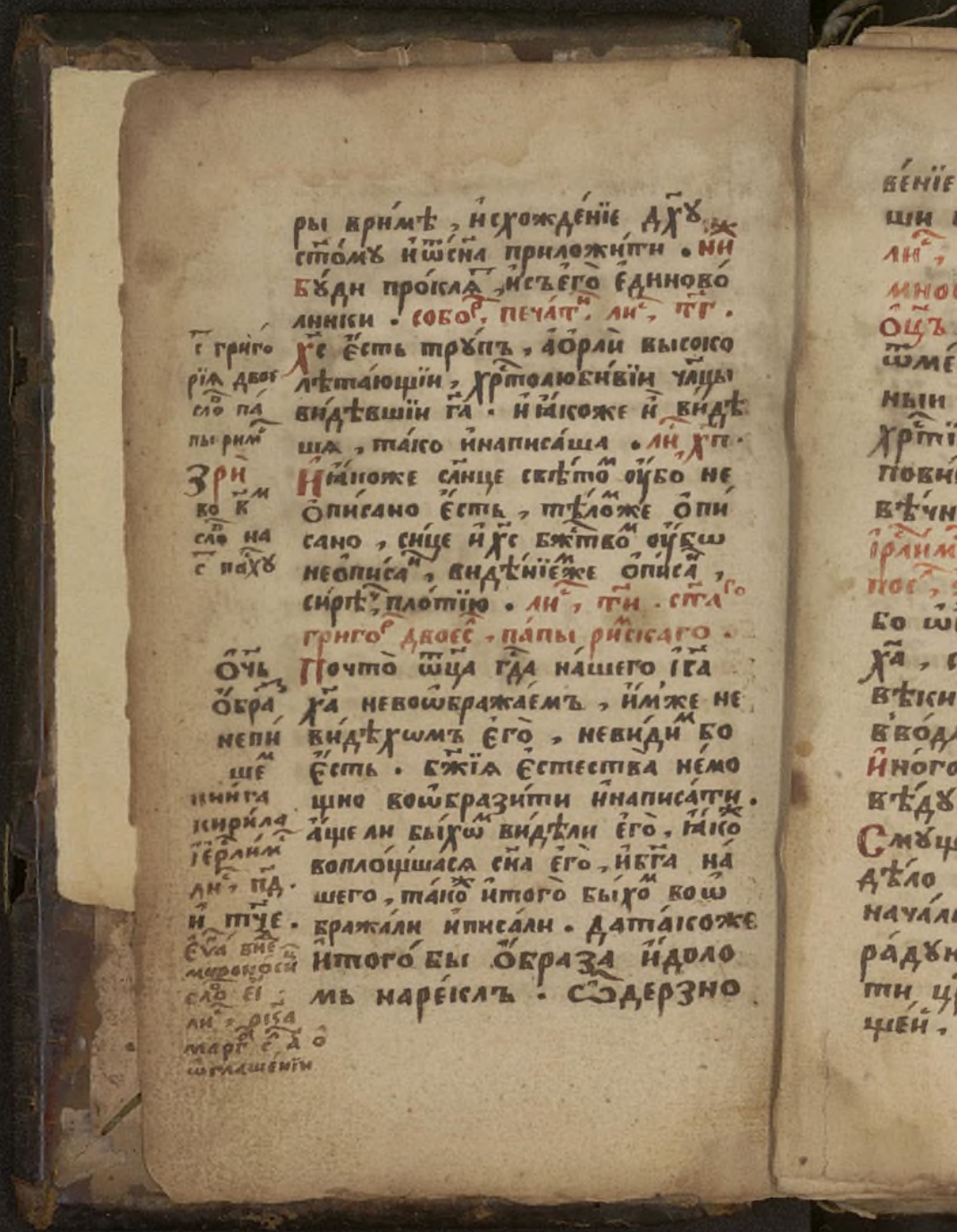

ры вримѣ, исхожденіе дх҃у
ст҃омꙋ и ѿ сн҃а приложити. ни
бꙋди проклѧт, и съ его единово
лники. собор, печат. лис, тг.
Хс есть трꙋпъ, а орли высоко
лѣтающіи, хрстолюбивіи чл҃цы
видѣвшіи г҃а. и ꙗкоже и видѣ
шѧ, тако и написаша. лис, хп.
И ꙗкоже сл҃нце свѣтом оубо не
описано есть, тѣломже опи
сано, сице и хс бж҃ство оубо
неописан, видѣніемже описан,
сирѣч, плотію. лис, ти. ст҃аго
григор двоес, папы римскаго.
Почто ѿца г҃да нашего іс҃а
х҃а невоѡбражаемъ, имже не
видѣхомъ его, невидим бо
есть. бж҃іѧ естества немо
щно воѡбразити и написати.
аще ли быхом видѣли его, ꙗко
воплощшасѧ сн҃а его, и бг҃а на
шего, тако и того быхом воѡ
бражали и писали. да такоже
и того бы образа и доло
мь нарекл. ѡдерзно

с григо
рїѧ двое
сло па
пы рим
Зри
во к
сло на
с пахꙋ

Очь
образ
непи
ше
книга
кирила
іерлим
лис, пд.
и тче.
еѵа вне
мироноси
сло еі
лис, рісѧ
марг с а о
ѡглашеніи

Электронная библиотека (репозиторий)
Томского государственного университета
http://vital.lib.tsu.ru

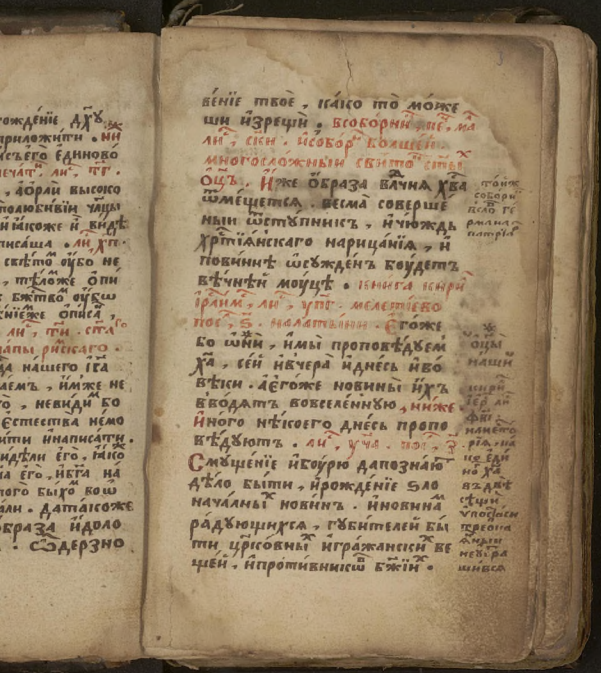

вѣніе твое, како то може
ши изрещи. всоборни лис. ма
лис. скн. и собор болшей
многосложныи свято стыхъ
оцъ. Иже образа влчна хва
ѿмещется. весма соверше
ныи ѿстѹпникъ, и чюждь
хрстіанскаго нарицанія, и
повиннѣ ѡсѹжденъ боудетъ
вѣчнѣй моуцѣ. книга кири
ірлим, лис, упг. мелетіево
пос, ѕ. наладьнии. Егоже
бо ѡни, и мы проповѣдуем
ха, сей и вчера и днесь и во
вѣки. а егоже новины ихъ
вводятъ вовселенную, ниже
иного нѣкоего днесь пропо
вѣдуютъ. лис, уча. пос, з.
Смѹщеніе и боурю дапознаю
дѣло быти, и рожденіе ѕло
началныи новинъ. и новинамъ
радующихся, губителей бы
ти црковныи и гражанскиѧ ве
щей, и противникѡ бжіи.

то иж
собори
всло ге
рмана
патріа

оцы
наши

кири
іер лис
фві
нанетъ
рія, на
ке еди
но ха
въ двѣ
сѣщи
ѵпостаси
треоца
ѧныи
неѹгра
шився

Электронная библиотека (репозиторий)
Томского государственного университета
http://vital.lib.tsu.ru

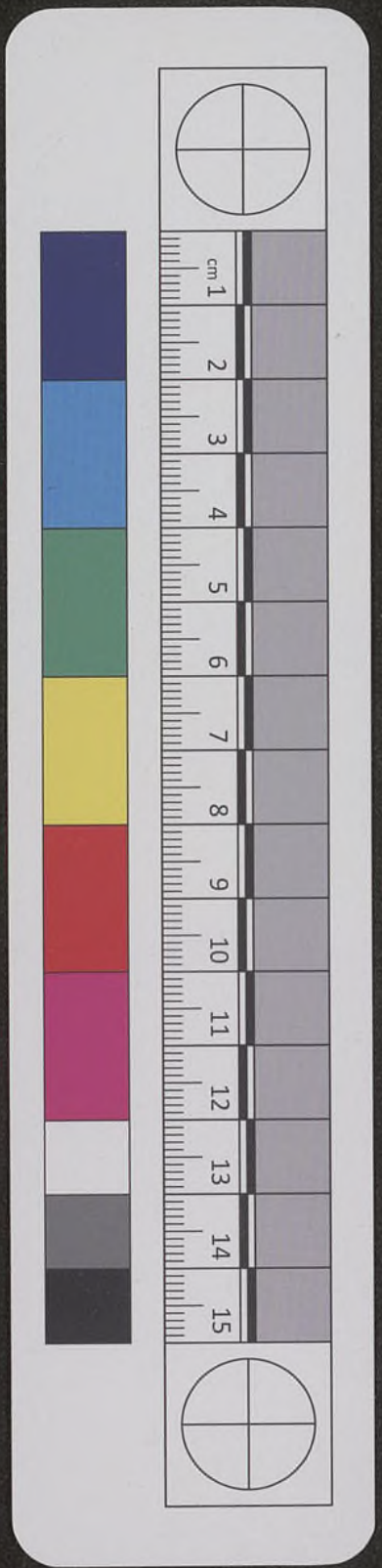

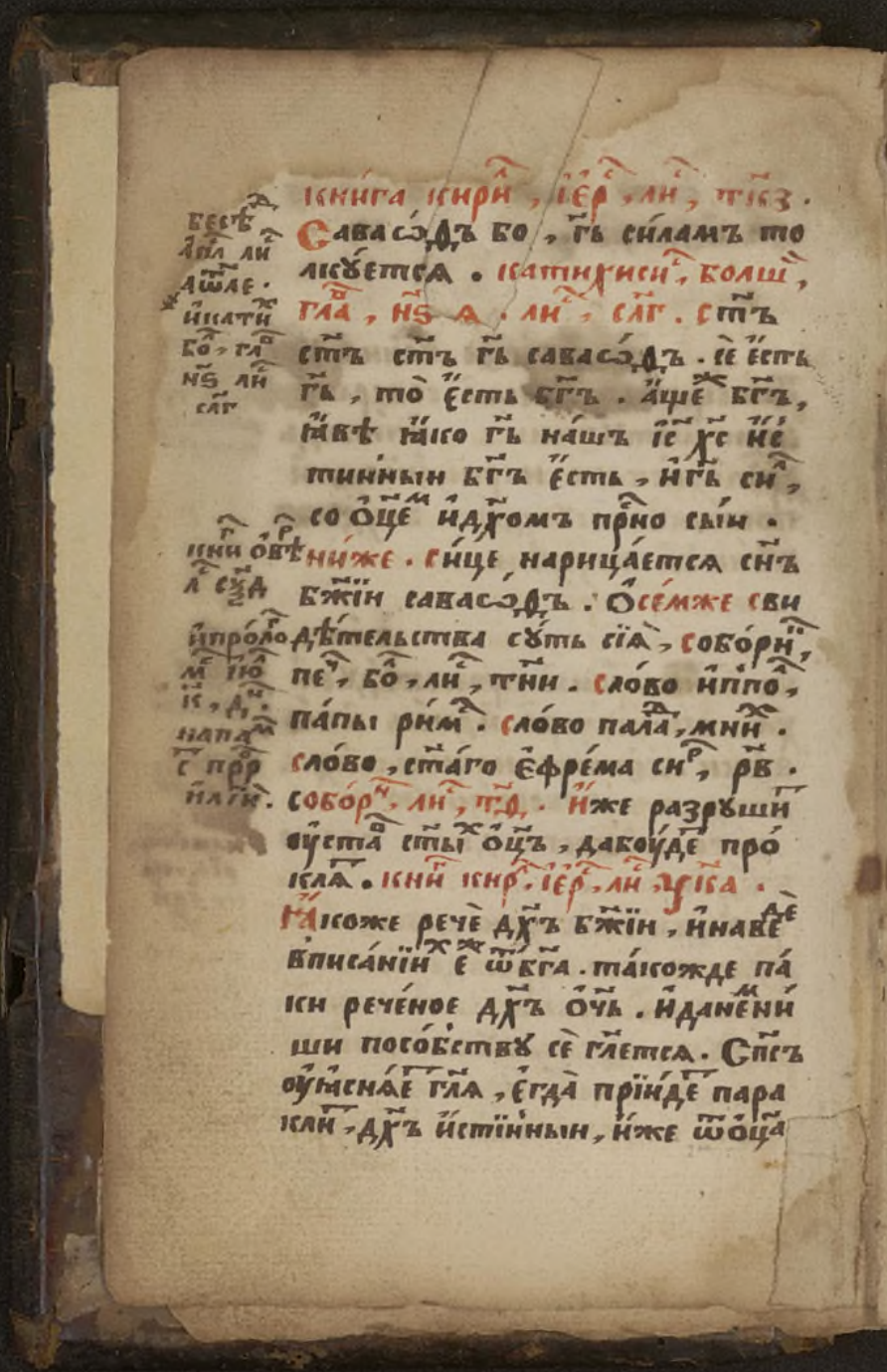

Книга кирилъ, іерсъ, лисъ, тк҃з.
Савасѡдъ бо, гь силамъ то
лкуется. Катихисисъ, болшь,
гла, нѕ а. лисъ, слг. Стъ
стъ стъ гь савасѡдъ. се есть
гь, то есть бгъ. аще бгъ,
ꙗвѣ ꙗко гь нашъ іс хс ис
тинныи бгъ есть, и гь сил,
со оцем и дхомъ прно сыи.
Ниже. Сице нарицается снъ
бжїи савасѡдъ. Осемже сви
дѣтельства суть сїа, собори,
печ, бо, лис, тни. Слово иппо,
папы рим. Слово пала, мних.
Слово, стаго ефрема сир, рв.
Соборн, лис, тд. Иже разруши
уста стыхъ оцъ, дабуде про
кла. Книг кирл, іерс, лис, ѹка.
Ꙗкоже рече дхъ бжїи, и наведе
вписанїих ее ѿ бга. такожде па
ки реченое дхъ очь. и данемни
ши пособству се глется. Спсъ
оуꙗсняет гла, егда прїиде пара
клит, дхъ истїинныи, иже ѿ оца

Бесѣд
апл лис
а ѡле.
и кати
бо, гл
нѕ лис
слг

Книг овѣ
л сѯд
и прологъ
м ію
к, дн.
напам
с прр
и лгн.

Электронная библиотека (репозиторий)
Томского государственного университета
http://vital.lib.tsu.ru

исходитъ. тамо ѿ бга,
здѣ ѿ оца.
Ѡ двою свойствꙋ в бзѣ, оу
ченіе зри в ісатихисисѣ ма
ло. Часть, а а. ѡ вѣрѣ. еже е
вѣрꙋю во единаго бга. ѿвѣ.
Имаши познати, яко въ
бзѣ два сꙋть свойства, е
дино ꙋбѡ сꙋщества есть,
еже оубѡ обще имать бы
ти всѣ тре составѡ, яко
же бгꙋ оцꙋ, и сн҃ꙋ, тако и
стомꙋ дхꙋ понеже еди бгъ
в трцѣ глется. Дрꙋгое свой
ство есть составное, и не о
бщее, но ко емꙋждо составꙋ о
собно. и про. Златоꙋ. в мар
слово, е. ѡ непости. ѿ име
нъ бо, ова оубѡ сꙋть обща,
оваже особна. Каяже сꙋть
обща, и кая ѡсобна; зри сіе
здѣ выше писано и змарга.
Соборное пос, іѡанново, е.
Всякъ престꙋпаяи и непре

Электронная библиотека (репозиторий)
Томского государственного университета
http://vital.lib.tsu.ru

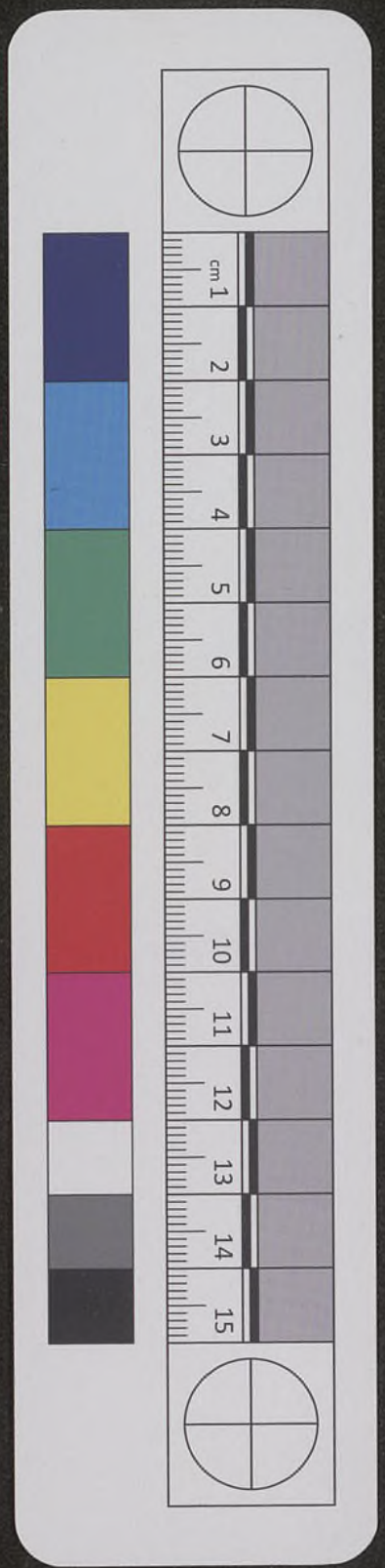

бывáяи воучéнїи хвѣ, бга
неймать.

Книга кирила ієрлимс, лис,
сѯе, и. Проповѣдаемже іис
повѣдаемъ, прроки пророчен
ную, апслы проповѣданную,
истыми оцы оутвержéную,
дрéвле прéданную хртїáнскую
вѣру, иже седмостолпными
догмáты, накáмени вѣра
хва исповѣданїа, оукрѣпле
на ѿ дха стаго движимы
ми стли, иже сошедшеся
седмижды ѿ конец вселенныя
вразличных временѣх, игра
дѣхъ, и вмѣстѣхъ, наутве
рженїе блгочестїа, и звѣрем
наразгнанїе. Истыи символъ
апльскїи бгословити наоу
чивше, дха стаго исхожде
нїе ѿ оца єдинаго глати
повелѣвше. истрáшными

Электронная библиотека (репозиторий)
Томского государственного университета
http://vital.lib.tsu.ru

клятвами запечатлѣвше,
ниже приложити, или ѿло
жити что мало ѿнего. Лист,
л҃, и҃. Тоя ради искушеныя
вѣры греческаго православія
вси стіи мчнцы кровь свою
пролїяша, дающе оней сви
дѣтельство всѣмъ языкомъ на
земли. Аще кто втой седми
вселенскими соборы оутвер
женой правдѣ пребудетъ, спа
сенъ боудетъ. Акто ѿступитъ,
или вчемъ порушитъ, погибнетъ
вовѣки. Тоя книги. Кирилъ
Іерусалимъ, лиц҃, рк҃ѕ: и глава, и а
о исхожденіи стаго дх҃а.
Илистъ, рл҃д. Или, рл҃.
Вѣруемъ бг҃у истинно глаго
щу, дх҃ъ иже ѿоца исхо
дитъ. Впотребнице печати,
чинъ крщенія ѿ ересей прихо
дящимъ. Проклинаю неглаго
лющихъ стаго дх҃а ѿоца ис
ходящаго. И прочее.

О семъ
зри в
кати
хисъ
малом
часть
а҃ а о
вѣрѣ,
воеже
и в дх҃а
с҃. во
ѿвѣ,
в҃, мъ.

Электронная библиотека (репозиторий)
Томского государственного университета
http://vital.lib.tsu.ru

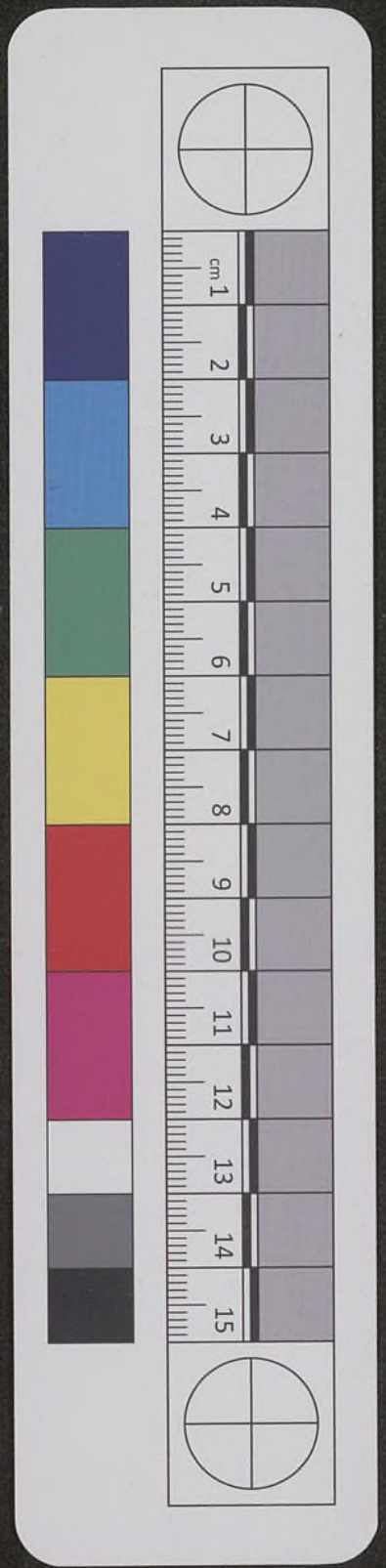

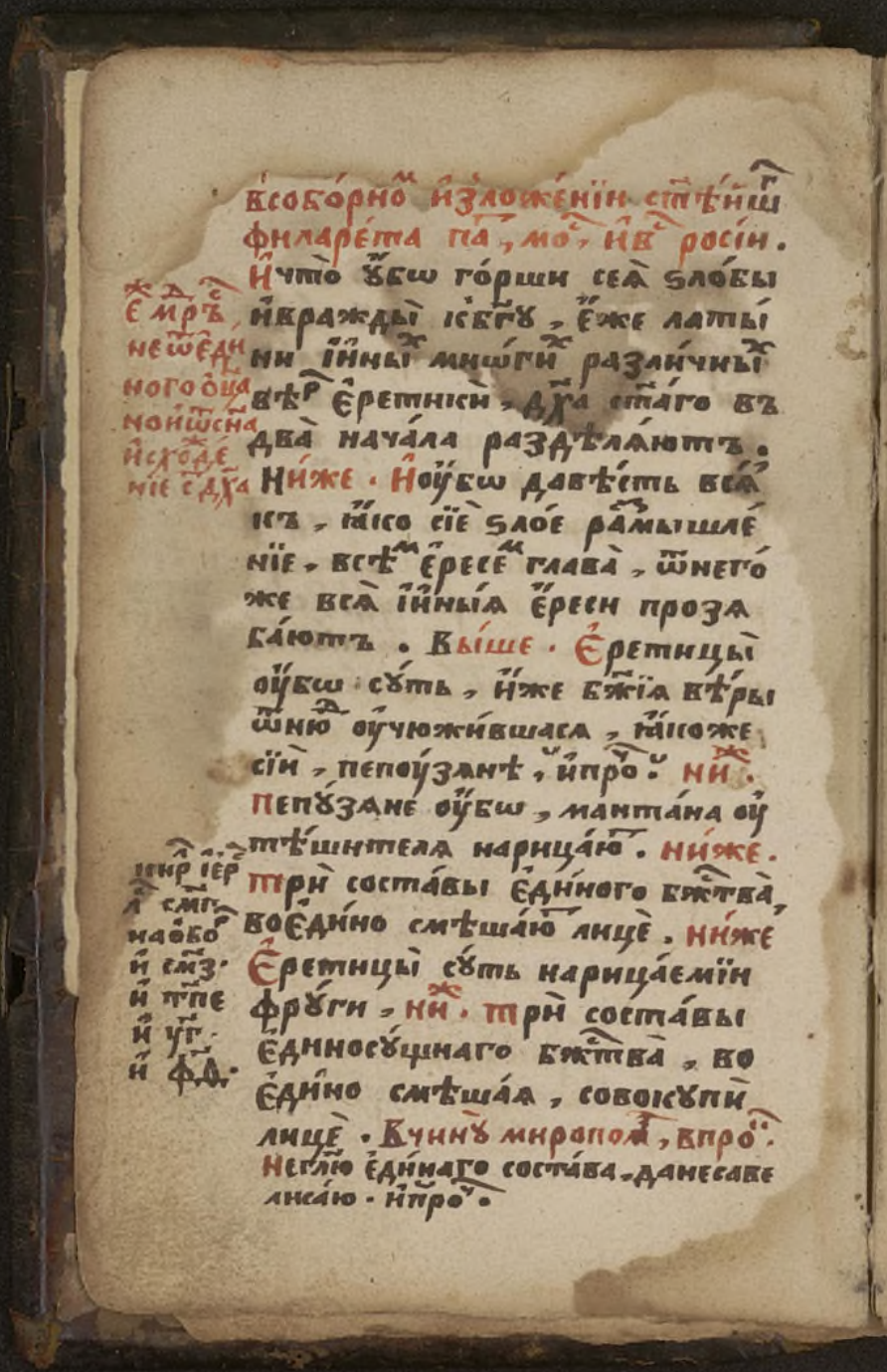

всоборномъ изложенїи стѣйшаго
филарета па, мо, и в росїи.
И что убо горши сея ѕлобы
и вражды к бгу, еже латы
ни и иных многих различных
вѣр еретики, дха стаго въ
два начала раздѣляютъ.
Ниже. И убо давѣсть вся
къ, яко сїе ѕлое размышле
нїе, всѣм ересем глава, отнего
же вся иныя ереси проза
баютъ. Выше. Еретицы
убо суть, иже бжїя вѣры
отнюдь оучюжившася, якоже
сїи, пепузанѣ, и про. Ни.
Пепузане убо, мантана оу
тѣшителя нарицаю. Ниже.
Три составы единого бжства,
воедино смѣшаю лице. Ниже
Еретицы суть нарицаемїи
фруги, ни. Три составы
единосущнаго бжства, во
едино смѣшая, совокупи
лице. Вчину миропомз, впро.
Неглю единаго состава, данесаве
лисаю. и про.

Ежедрѣсъ не отъ единого оца но и отъ сна и сходенїе с дха

Ісрл ієрл смг на обор и смз и тпе и уг и фд.

Электронная библиотека (репозиторий)
Томского государственного университета
http://vital.lib.tsu.ru

Книга кирилъ іерусалимъ, лист, фнз
о образѣ стыя трцы.
Єдинъ оубо єсть образъ
во стѣй трцѣ ꙗкоже глю
бгословцы, а нетри, и про.
Видѣлю наполѹнощницѣ вка
нонѣ ѕ го гла въ д й пѣ.
Єдина непреобразная и не
измѣнная трце. Послѣ
канона трчна. Оче вседе
ржителю, слове бжїи,
всестыи дше, єдина си
ла и образъ, єдино цртво
и бжтво и власть, поми
лѹй и спаси поклоняющи
тися. Стаго іѡанна дамъ
книга, г а. глава, а.
Бжтвоже оупостаси рещи
неможем, бжтво бо оца є
динаго, или сна єдинаго,
или дха стаго, неслыша
хомъ. Бжтво бо оубо
єстество ꙗвляє, оцъ
же ѵпостась.

собор
ли хрг
наоб
что є
обра

Электронная библиотека (репозиторий)
Томского государственного университета
http://vital.lib.tsu.ru

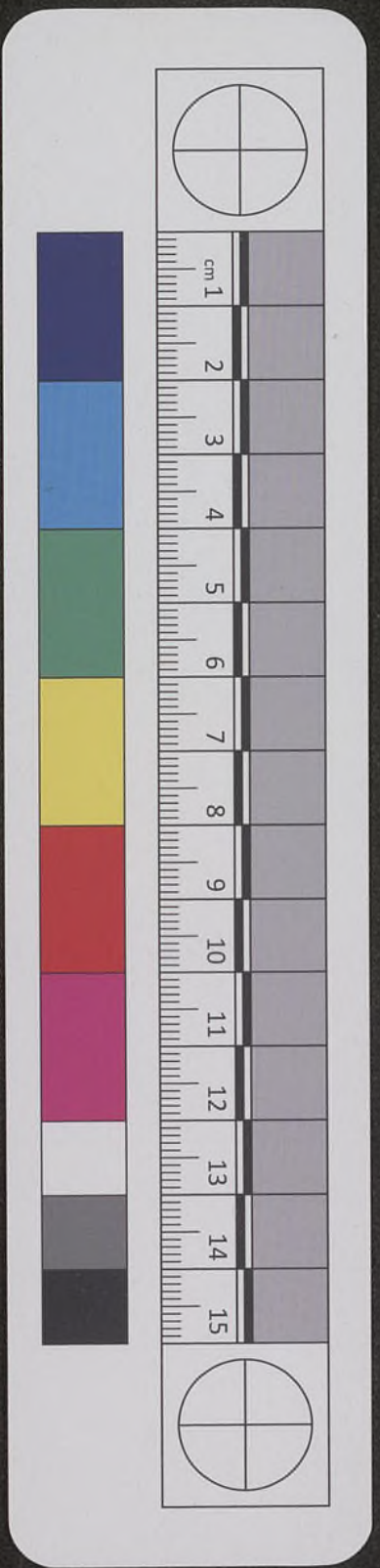

Собра́нїе кра́ткїа на оу́ки, о артикулахъ вѣ́ры.

Сирѣчь ѡдогма́тѣхъ, или о преда́нїахъ вѣ́ры, правосла́вно каѳоли́ческїа, хрⷭ҇тїа́нскїа: а́ртикулъ бо, по слове́нску пре
сложе да́нїе или собра́нїе толку́ется:
нїе по исповѣ́данїю і оу́ченїю, стыа во сто́чныа собо́рныа апⷭ҇льскїа цр҇кве, ра́ди оу́ченїа и вѣ́денїа всѣ́мъ правосла́вным хрⷭ҇тїа́номъ, наипа́чеже дѣ́тем оу́чащимся, по повелѣ́нїю гдⷭ҇ра цр҇а и вели́каго кнⷭ҇зя алеѯїа миха́нловича всеа̀ ру́сїи самодержьца: и по блгⷭ҇го слове́нїю вели́каго гдⷭ҇на стѣ́йшаго і ѡсифа патрїа́рха моско́вскаго и всеа̀ ру́сїи.
тисненїем и здру́ку и зда́ся ꙗзы́ком слове́нскимъ, въ цр҇ствующим гра́дѣ москвѣ. в лѣто се́дмь ты́сящ рнзе. мца генва́ря, въ іс҇, де́нь.

Электронная библиотека (репозиторий)
Томского государственного университета
http://vital.lib.tsu.ru

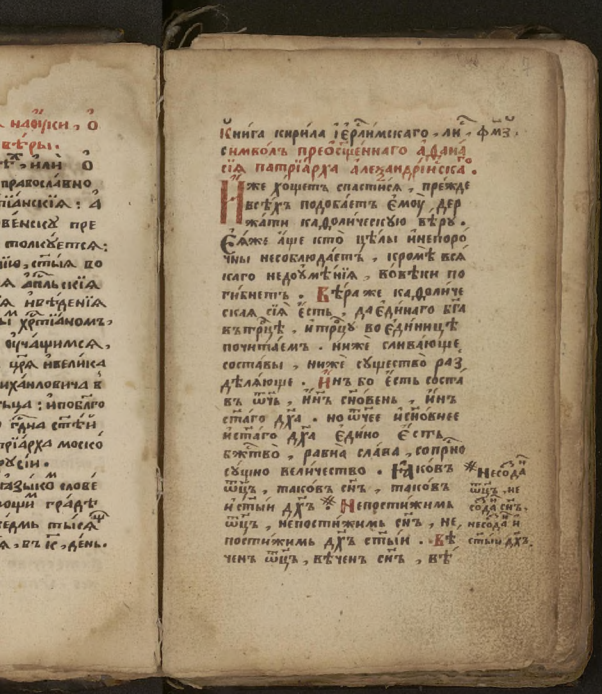

Книга кирила іерлимскаго, лис. фмз.
символъ преосщеннаго аѳана-
сїа патрїарха алеѯандрїйскаго.

Иже хощетъ спастися, прежде
всѣхъ подобаетъ емоу дер-
жати каѳолическую вѣру.
Еяже аще кто цѣлы и непоро-
чны несоблюдаетъ, кромѣ вся-
каго недоумѣнїя, вовѣки по-
гибнетъ. Вѣра же каѳоличе-
скаѧ сїа есть, да единаго бга
въ трцѣ, и трцу во единицѣ
почитаемъ. ниже сливающе
составы, ниже существо раз-
дѣляюще. Инъ бо есть соста-
въ ѿчь, инъ сновень, инъ
стаго дха. но ѿчее и сновнее
и стаго дха едино есть
бжтво, равна слава, сопрно
сущно величество. Таковъ
ѿцъ, таковъ снъ, таковъ
и стыи дхъ. * Непостижимъ
ѿцъ, непостижимъ снъ, не-
постижимъ дхъ стыи. Вѣ-
ченъ ѿцъ, вѣченъ снъ, вѣ-

* Несоздан ѿцъ, не создан снъ, несоздан и стыи дхъ.

Электронная библиотека (репозиторий)
Томского государственного университета
http://vital.lib.tsu.ru

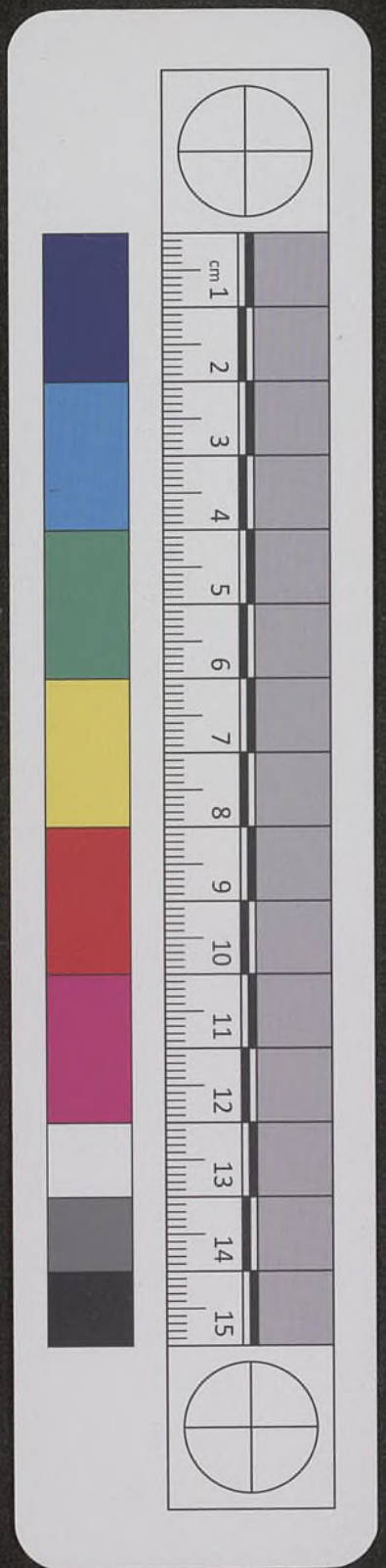

ченъ и стыи дхъ. Обаче нетри
вѣчны, но єдинъ вѣчныи.
Ꙗкоже нетри непостижимїи,
ниже три несозданнїи, но єдин
несозданныи, и єдинъ непости
жимыи. Подобнѣ, вседержи
тель ѿцъ, вседержитель снъ,
вседержитель и дхъ стыи. О
баче нетри вседержители; но
єдинъ вседержитель. Такѡ,
бгъ ѿцъ, бгъ снъ, бгъ и дхъ
стыи. Обаче нетри бѡзи; но
єдинъ бгъ. Равнѣ, гдь ѿцъ,
гь снъ, гь и дхъ стыи. Оба
че нетри гдїе; но єдинъ єсть
гь. Зане ꙗкоже ѡсобно кои
ждо составъ бга и га исповѣ
дати, хртїанскою истиною по
нꙋждаемсѧ; тако три бѡги,
или три гѡсподы глаголати,
кафолическимъ блгочестїемъ воз
бранѧемсѧ. Ѿцъ ни ѿкого
єсть сотворенъ, ни созданъ,
ниже рожденъ. Снъ ѿ оца
самого єсть, несотворенъ,

Электронная библиотека (репозиторий)
Томского государственного университета
http://vital.lib.tsu.ru

нисо́данъ , но рожде́нъ . Дх҃ъ
стыи́ нерожде́нъ нисо́данъ , но
и҃сходи́тъ . Є҆ди́нъ у҆́бо є҆́сть
о҆́цъ . не́три о҆́цы . Є҆ди́нъ сы́нъ ,
не́три сы́ны . Є҆ди́нъ дх҃ъ стыи́ ,
не́три дси́ стіи́ . Н҃все́й сти́и
тро҃ицѣ ничто́же пе́рвое , и҆ли
после́днее . ничто́же бо́лѣе , и҆
ли мне́е . но ц҃ѣлы три сосу́ма
вы сопри́сно́вѣчны сѣ́ть себѣ́ и
равны́ . Сице́ мнѣ́ дановѣ́сѣ .
и҆́мѣ́же пре́дъ рече́сѧ , тро҃ица во
Є҆ди́ницѣ , и҆ Є҆ди́ница в҃тро҃ицѣ по
чита́ется . Ѡ҆тма́нъ у҆́бо сти́и
са́ , та́ко о҆́стѣи тро҃ицѣ дамъ
дръ́ствуетъ . Н҃оно́жно е҆́сть о҆́ц҃ѣ
и҆сцѣ́ленїемъ спасе́нїю да и҆́швопло
щенїи́ гда́ нашего і҃ѣ х҃та и҆з
вѣ́стно вѣ́ровати . Е҆́стьже пра
вда вѣ́ра , да вѣ́рбмъ і҃ѣ́повѣ́дѣ
дѣ́мъ , я҆́ко гь҃ нашъ і҃с х҃с сы́нъ
бжи́и , гь҃ и҆́стый е҆́сть ; гь҃ъ
шество́вѣ́ствіа о҆́ц҃а пре́жде вѣ́къ
рожде́ныи . и҆́стый е҆́сть о҆́ц҃ъ
шество́вѣ́ствіа мтрна́ вовре́мени ро

. Обаче нетри
ъ вѣ́чныи .
остиже́мїи ,
и́мїи , но Єди
Є́диныхъ непости
ѣ , вездержи
житель сы́нъ ,
ъ стыи́ . О
жители ; но
ель . Тако́ ,
ъ , гь҃ъ дх҃ъ
при бжи́и ; но
вѣ́ѣ , гда́ о҆́ц҃ъ ,
стыи́ . Обаче
о Є́диныхъ е҆́сть
шество́вно исо́и
ѣга́ и҆́повѣ́ѣ
и нстиною по
о три бжи́и ,
глаголати ,
гочестіе́ воз
ъ ни́шаго
, нисо́данъ ,
Сы́нъ о҆́ц҃а
есотворе́нъ ,

Электронная библиотека (репозиторий)
Томского государственного университета
http://vital.lib.tsu.ru

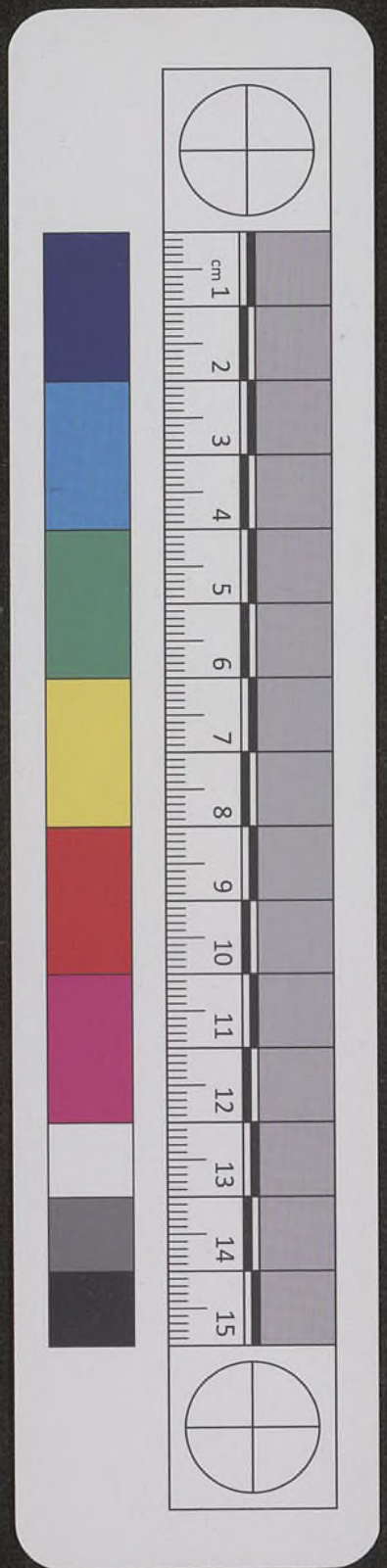

жденныи. совершенныи бг҃ъ,
и совершенныи чл҃къ, ѿ дш҃и сло
весныя и чл҃ческія плоти состоя и.
равенъ ѿц҃у побж҃тву, мніи
ѿц҃а почеловѣчеству. И же убо
аще и бг҃ъ есть чл҃къ, обаче не
два, но единъ есть х҃с. Единъ
же непремѣненіемъ бж҃тва въ
плоть, но воспріятіемъ чл҃чества
в бж҃тво. Единъ всяко, несліа
ніемъ естествъ, но единство
мъ состава. Якоже бо дш҃а сло
весная и плоть, единъ есть че
ловѣкъ. тако бг҃ъ и чл҃къ, е
динъ есть х҃с, пострадавыи
спсенія нашего ради, и соше
дыи во адъ, и въ третіи дн҃ь
воскрсыи из мр҃твыхъ, и воз
шедыи на нб҃са, и сѣдыи оде
сную бг҃а и ѿц҃а вседержите
ля, ѿ нюду же пріидетъ суди
ти живымъ и мертвымъ.
Егоже пришествіемъ вси че
ловѣцы воскрснутъ с тѣлесы
своими, и воздадутъ о своих

Электронная библиотека (репозиторий)
Томского государственного университета
http://vital.lib.tsu.ru

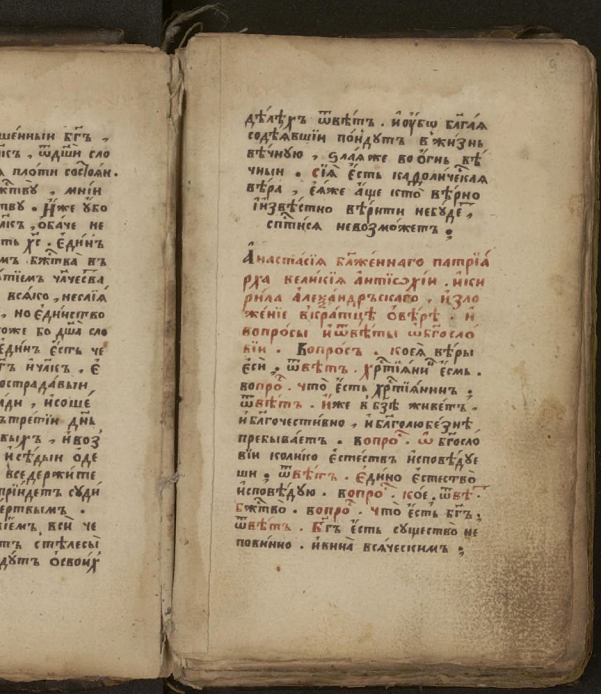

шенныи бгъ ,
ікъ , ѿдши сло
а плоти состоян.
ктвꙋ , мніи
твꙋ . Иже ꙋбо
лісъ , обаче не
ть хс . Єдинъ
мъ бжтва въ
тіемъ чл҃ческа
всяко , неслія
, но єдинство
оже бо дша сло
єдинъ єсть че
гъ и чл҃къ , є
острадавыи
ади , исоше
ъ третіи днь
выхъ , и воз
и сѣдыи оде
вседержите
пріидетъ сꙋди
ертвымъ .
іемъ , вси че
тъ стѣлесы
дꙋтъ ѻсвоих

дѣлѣхъ ѿвѣтъ . и оубо бл҃гая
содѣявшіи пондꙋтъ в жизнь
вѣчнꙋю , злаяже во огнь вѣ
чныи . сія єсть кадолическая
вѣра , єяже аще кто вѣрно
ізвѣстно вѣрити небꙋдетъ ,
спт҃ися невозможетъ ;

Анастасія бл҃женнаго патріа
рха великія антіохіи . иси
рила александръскаго , изло
женіе вкратцѣ ѻвѣрѣ . и
вопросы и ѿвѣты ѡбгосло
віи . Вопросъ . коея вѣры
єси , ѿвѣтъ . хрстіанинъ єсмь .
вопро . что єсть хрстіанинъ ;
ѿвѣтъ . иже в бзѣ живетъ .
и бл҃гочестивно , и бл҃голюбезнѣ
пребываетъ . вопро . ѡ бгосло
віи колико єстествъ исповѣдꙋе
ши ; ѿвѣтъ . єдино єстество
исповѣдꙋю . вопро . кое , ѿвѣтъ .
бжтво . вопро . что єсть бгъ ;
ѿвѣтъ . бгъ єсть сꙋщество не
повинно . и вина всяческимъ ;

Электронная библиотека (репозиторий)
Томского государственного университета
http://vital.lib.tsu.ru

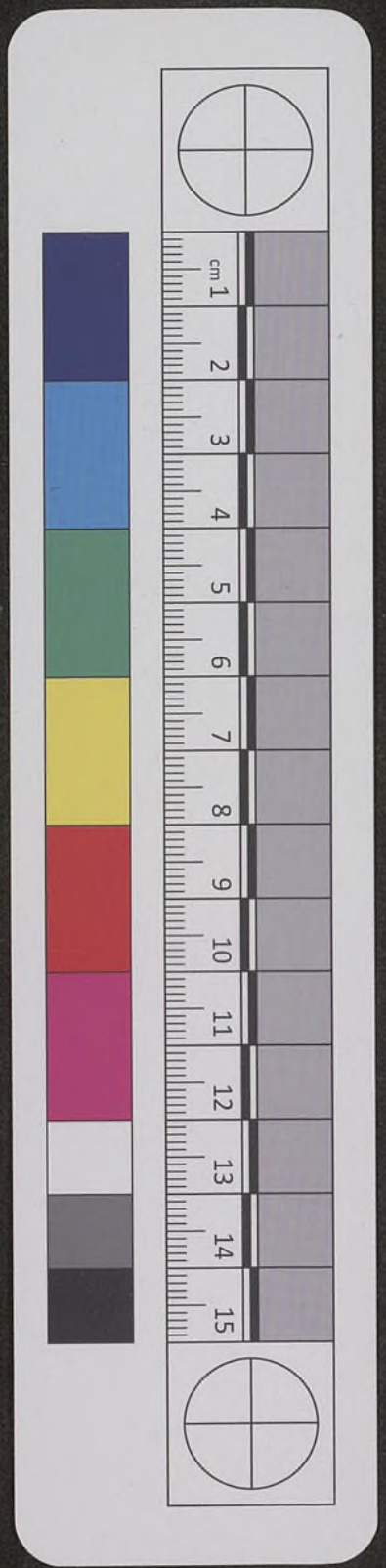

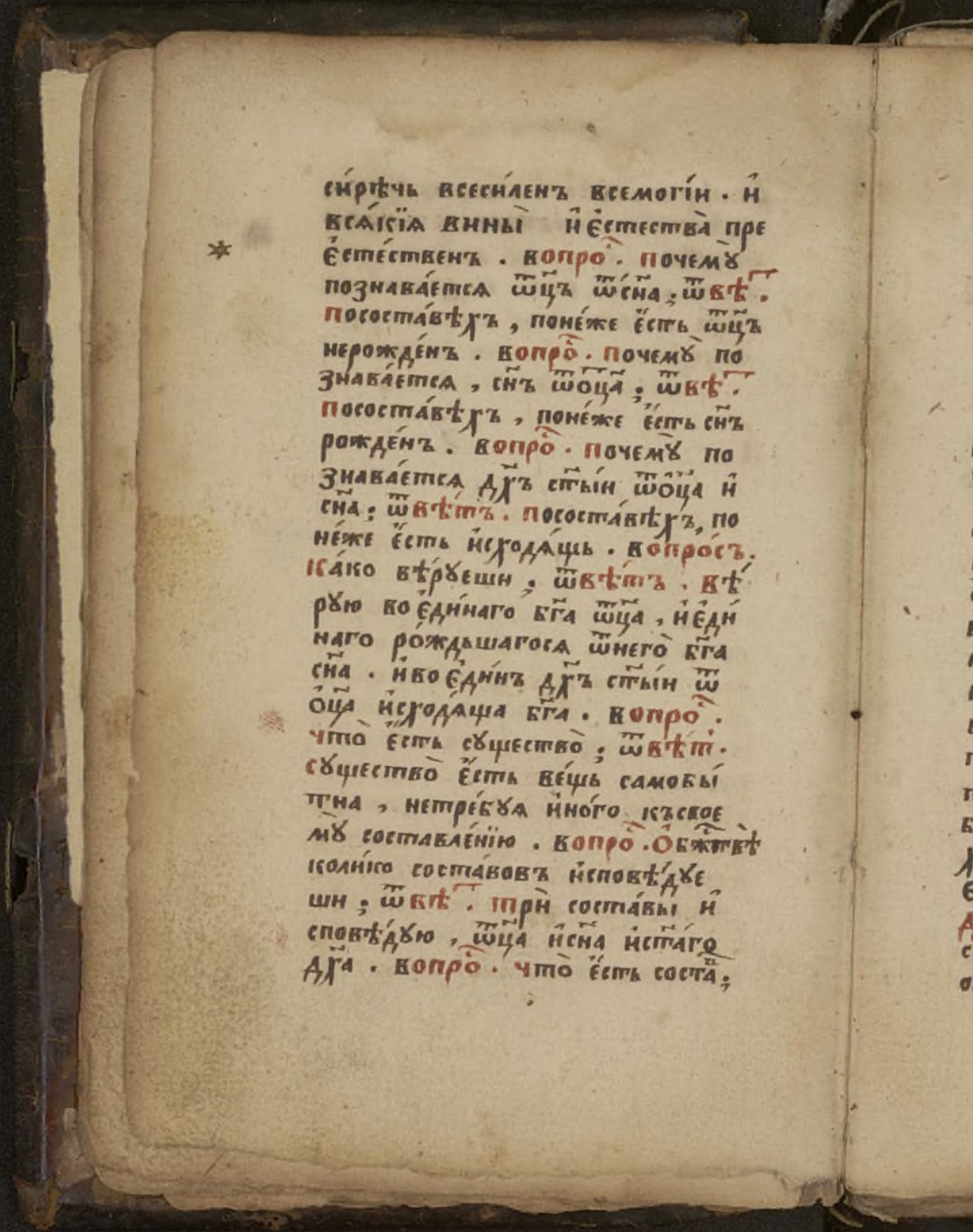

сирѣчь всесиленъ всемогіи. и
всякія вины и естества пре
естественъ. вопро. почему
познавается ѿцъ ѿсна; ѿвѣт.
посоставѣхъ, понеже есть ѿцъ
нерожденъ. вопро. почему по
знавается, снъ ѿоца; ѿвѣт.
посоставѣхъ, понеже есть снъ
рожденъ. вопро. почему по
знавается дхъ стыи ѿоца и
сна; ѿвѣтъ. посоставѣхъ, по
неже есть исходящь. вопросъ.
Како вѣруеши; ѿвѣтъ. вѣ
рую во единаго бга ѿца, и еди
наго рождьшагося ѿнего бга
сна. и во единъ дхъ стыи ѿ
оца исходяща бга. вопро.
что есть существо; ѿвѣт.
существо есть вещь самобы
тна, нетребуя иного къ свое
му составленію. вопро. Обжтвѣ
колико составовъ исповѣдуе
ши; ѿвѣт. три составы и
сповѣдую, ѿца и сна и стаго
дха. вопро. что есть соста;

Электронная библиотека (репозиторий)
Томского государственного университета
http://vital.lib.tsu.ru

енъ всемогіи. и
и естества пре
вопро. почемъ
ѿцъ ѿсна, ѿвѣт.
понеже есть ѿцъ
опро. почемъ по
ъ ѿоца; ѿвѣт.
понеже есть снъ
ро. почемъ по
ъ стыи ѿоца и
посоставѣхъ, по
дящь. вопросъ.
, ѿвѣтъ. вѣ
бга ѿца, и еди
ося ѿнего бга
дхъ стыи ѿ
бга. вопро.
ство; ѿвѣт.
вещь самобы
иного къ свое
. вопро. обжтвѣ
ъ исповѣдуе
и составы и
исна истаго
ито есть состав;

ѿвѣтъ. силу единосущну ѡ
бразуетъ, естества ѿчаго. ли
цаже глемъ обзѣ бесплотна,
инеѡбражена. вопро. что
есть ѡсобно всякому ѿтрехъ
состав, и что обще, ѿвѣтъ.
Особно убѡ есть, ѿцу, не
рожденіе. снуже, рожденіе. а
дху стому, исхожденіе. обще
же имъ бжтво и цртво. вопро.
ѡпромышленіи воплощенія хва, ОХѢ
колико естествъ исповѣдуеши;
ѿвѣтъ. два естества испо
вѣдую, едино бжтва, и еди
но чл҃чества. вопро. что есть
воля бжтвеная; ѿвѣт. воля
бжтвеная есть, еже очищати
прокаженныя. якоже показа
ти хотя хс волю и дѣйство
бжтвеное, рече прокаженному,
хощу ѡчистися. вопро. что
есть дѣйство бжіе. ѿвѣт.
дѣйство бжіе есть, еже спа
стися всѣмъ чл҃кѡмъ, и на
оувѣдѣніе истины пріити.

Электронная библиотека (репозиторий)
Томского государственного университета
http://vital.lib.tsu.ru

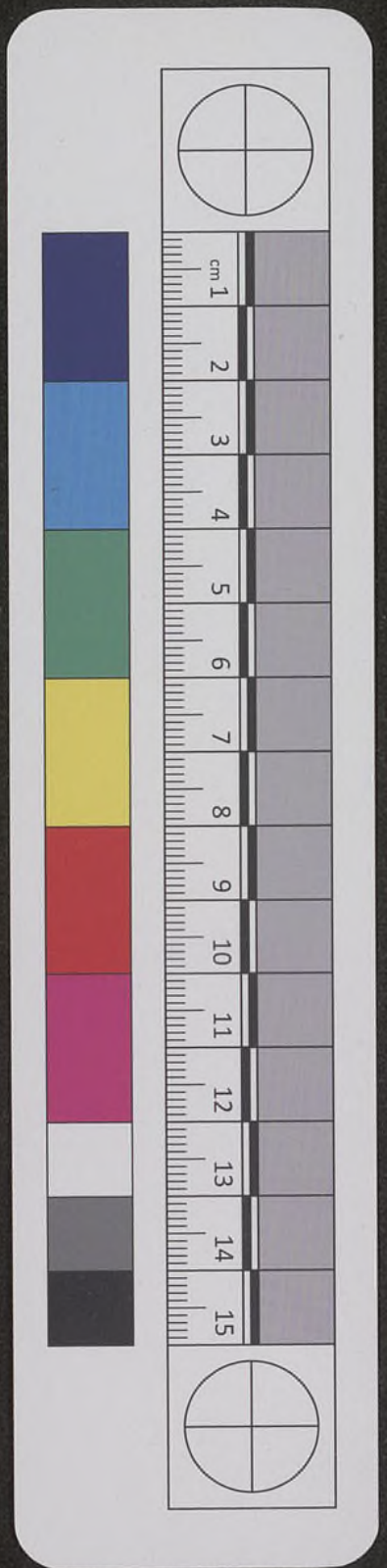

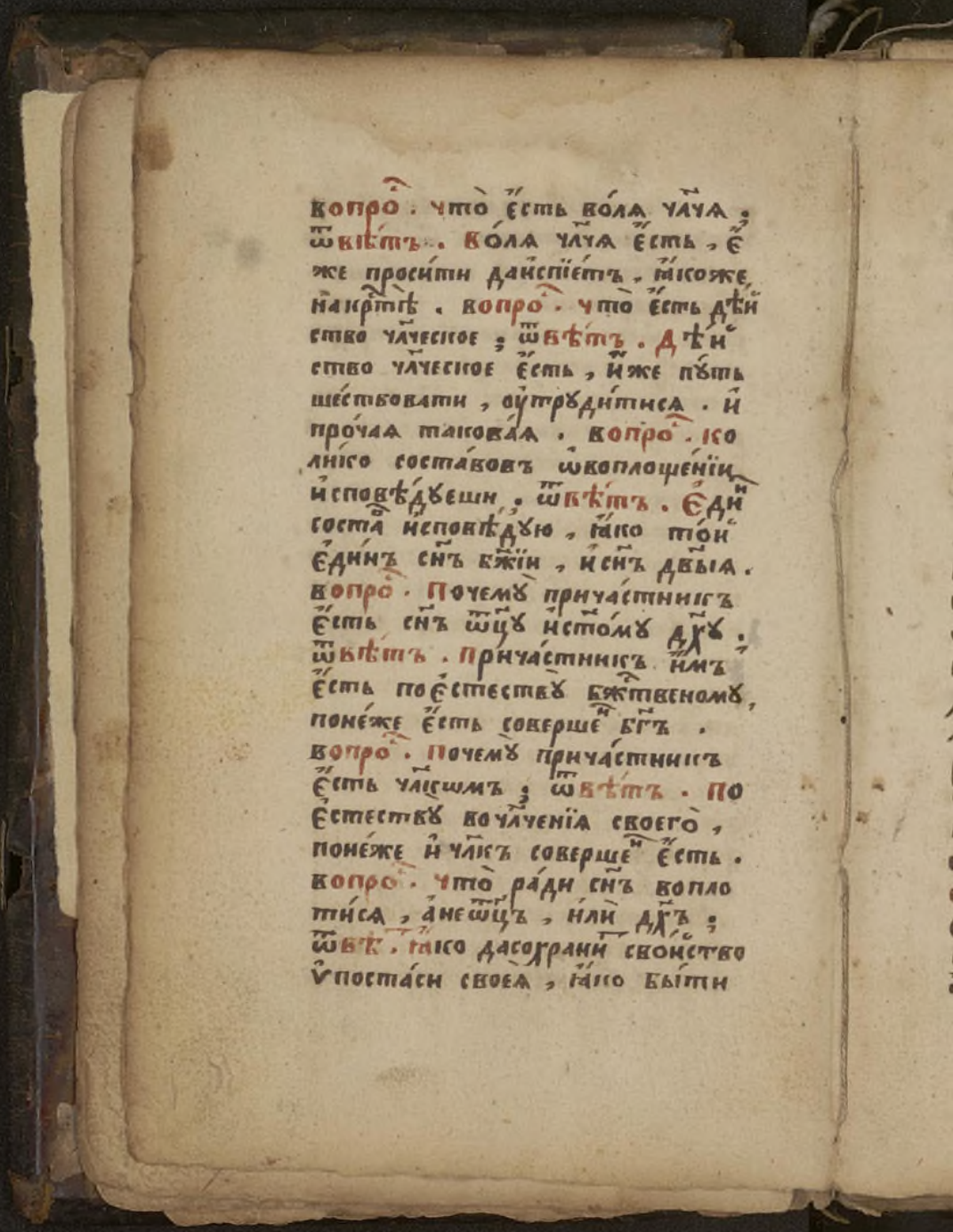

вопро҃. что̀ є҆́сть во́ла чл҃ча;
ѿвѣ́тъ. во́ла чл҃ча є҆́сть, є҆
же проси́ти даи҆спі́етъ, ꙗ҆́коже
на крⷭ҇тѣ. вопро҃. что̀ є҆́сть дѣ́й
ство чл҃ческое; ѿвѣ́тъ. дѣ́й
ство чл҃ческое є҆́сть, и҆́же пꙋ́ть
ше́ствовати, оу҆трꙋди́тисѧ. и҆
про́чаѧ такова́ѧ. вопро҃. ко
ли́ко соста́вовъ ѡ҆воплоще́нїи
и҆сповѣ́дꙋеши; ѿвѣ́тъ. є҆ди́н
соста́въ и҆сповѣ́дꙋю, ꙗ҆́ко то́й
є҆ди́нъ сн҃ъ бж҃їи, и҆ сн҃ъ дв҃ыѧ.
вопро҃. почемꙋ̀ прича́стникъ
є҆́сть сн҃ъ ѿц҃ꙋ и҆стомꙋ дх҃ꙋ;
ѿвѣ́тъ. прича́стникъ и҆́мъ
є҆́сть по є҆́стествꙋ бж҃ственомꙋ,
поне́же є҆́сть соверше́нъ бг҃ъ.
вопро҃. почемꙋ̀ прича́стникъ
є҆́сть чл҃ко́мъ; ѿвѣ́тъ. по
є҆́стествꙋ во чл҃ченїѧ своего̀,
поне́же и҆ чл҃къ соверше́нъ є҆́сть.
вопро҃. что̀ ра́ди сн҃ъ вопло
ти́сѧ, а҆ не ѿц҃ъ, и҆лѝ дх҃ъ;
ѿвѣ́тъ. ꙗ҆́ко да сохрани́тъ свои́ство
ѵ҆поста́си своеѧ, ꙗ҆́ко бы́ти

Электронная библиотека (репозиторий)
Томского государственного университета
http://vital.lib.tsu.ru

томꙋ на́нбсѣхъ сн҃ꙋ и҆наземли
сн҃ꙋ, а҆ми́нь ;

Ст҃аго маѯима и҆зложе́нїе
о҆вѣ́рѣ в҆кра́тцѣ вопроша́ти,
и҆ ѿвѣща́вати всѧ́комꙋ хр҃тїа́
нинꙋ правосла́вномꙋ. Вопро́.
Коли́ко є҆сте́ствъ и҆сповѣ́дꙋеши
о҆ст҃ѣ́й и҆ є҆диносꙋщнѣ́й и҆нераздѣ
лимѣ́й тр҃цѣ ; ѿвѣ́т. Є҆ди́но
є҆стество и҆сповѣ́дꙋю. Вопро́съ.
Коли́ка сꙋщества ; ѿвѣ́т. Є҆ди́
но сꙋщество. Вопро́. Коли́ко
ѡ҆бразо́в ; ѿвѣ́тъ. Є҆ди́н о҆бразъ.
Вопро́. Коли́ко во́ль, ре́кше
хотѣ́нїи ; ѿвѣ́т. Є҆ди́нꙋ во́
лю. Вопро́. Коли́ко соста́во́в,
ре́кше ли́цъ ; ѿвѣ́т. Три со
ста́вы и҆сповѣ́дꙋю, ѿ҃ца и҆ сн҃а
и҆ ст҃аго дх҃а. Вопро́. Кто ѿ
ст҃ыѧ тр҃цы воплотисѧ ; ѿвѣ́т.
Сн҃ъ сло́во. Вопро́. Коли́кѡ
є҆сте́ствъ и҆сповѣ́дꙋеши о҆сн҃ѣ
бж҃їи вочл҃чьшемсѧ на́ ра́ди ;
ѿвѣ́тъ. Два є҆стества и҆спо

Электронная библиотека (репозиторий)
Томского государственного университета
http://vital.lib.tsu.ru

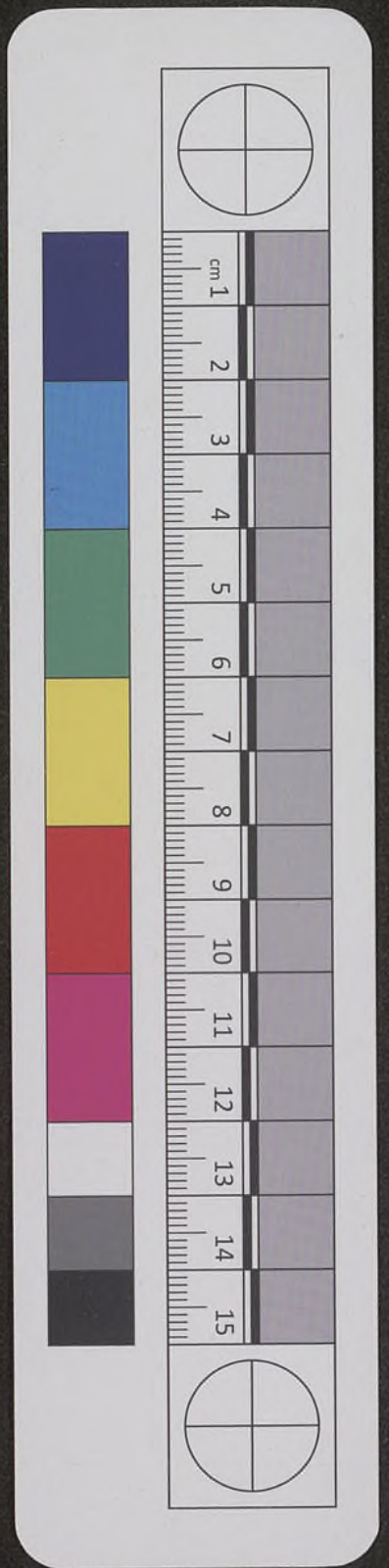

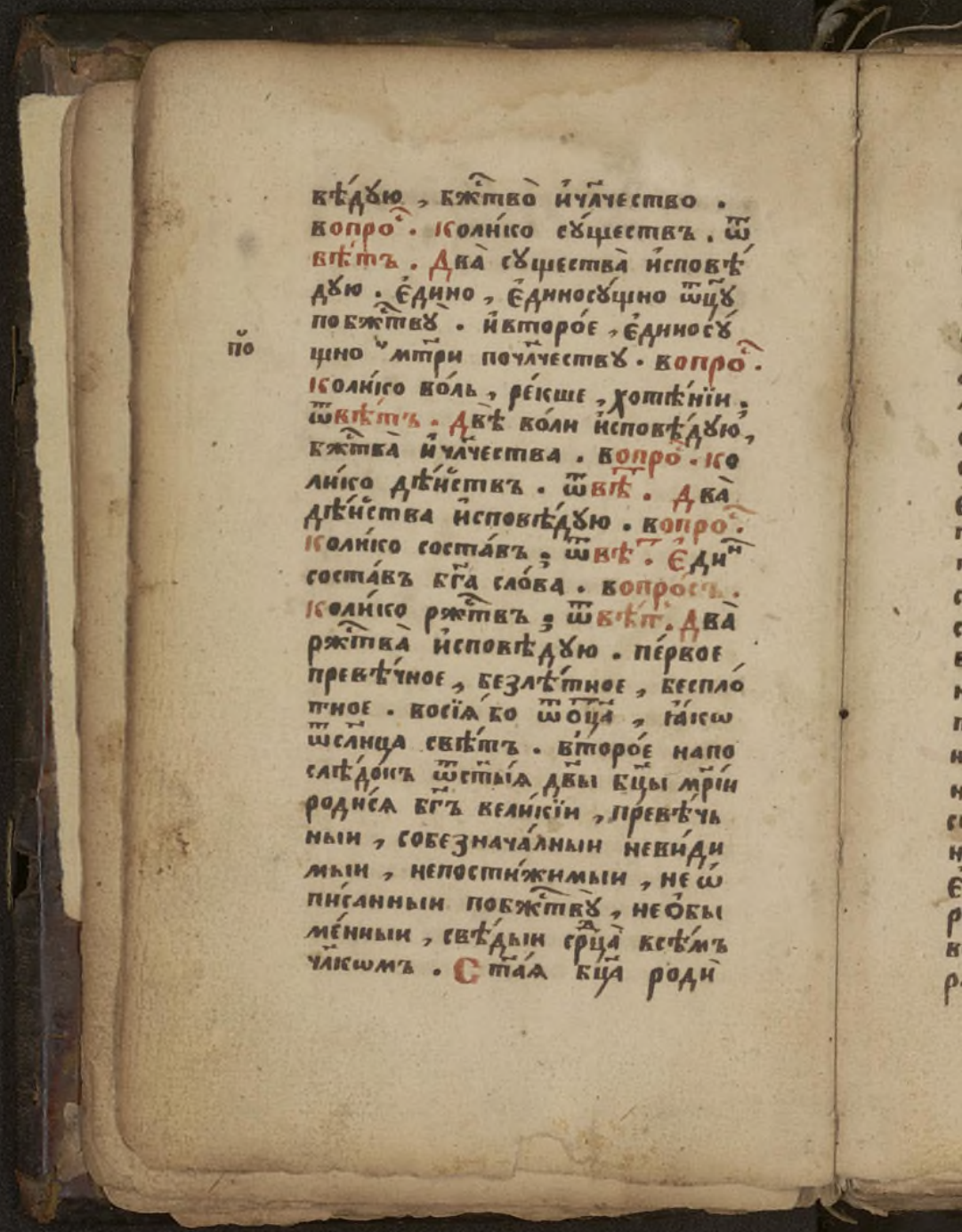

вѣдую, бж҃тво и чл҃чество.
вопро҃. Колико существъ. ѿ
вѣтъ. Два существа исповѣ
дую. Едино, единосущно ѿцу
побж҃тву. И второе, единосу
по щно мт҃ри почл҃честву. вопро҃.
Колико воль, рекше, хотѣнїи,
ѿвѣтъ. Двѣ воли исповѣдую,
бж҃тва и чл҃чества. вопро҃. Ко
лико дѣйствъ. ѿвѣ҃. Два
дѣйства исповѣдую. вопро҃.
Колико составъ, ѿвѣ҃. Един
составъ бг҃а слова. вопросъ.
Колико рж҃твъ, ѿвѣт. Два
рж҃тва исповѣдую. Первое
превѣчное, безлѣтное, беспло
тное. Восїа бо ѿ оц҃а, ꙗкѡ
ѿ сл҃нца свѣтъ. Второе напо
слѣдокъ ѿ ст҃ыꙗ дв҃ы бц҃ы мр҃іи
родисѧ бг҃ъ великїи, превѣчь
ныи, собезначалныи невиди
мыи, непостижимыи, неѡ
писанныи побж҃тву, необы
менныи, свѣдыи срдца всѣмъ
чл҃кѡмъ. Ст҃аꙗ бц҃а роди

Электронная библиотека (репозиторий)
Томского государственного университета
http://vital.lib.tsu.ru

ѐдинъ состав, водвою позна
ваемь ѐстествъ. побжтвъ бо
ѿ ѻца ржтво безлѣтно, напо
слѣдокъ же влѣто ѿнеѧ вопло
щьсѧ, плотїю раждаемь.
Аще же ивопрошающїи назна
менѹютъ намъ, рождеисѧ ѿ
стыѧ бцы, водвою ли ѐстествъ
сыи. Речемъ имъ; ѐи, водвъ
ѐстествъ ѐсть. Бгъ бо ѐсть,
тоиже ичлкъ. Такоже ѡраспѧ
тїи, иѡвоскрнїи, иѡвозне
сенїи, ѐстества сїѧютъ, ане
составы. Пострада оубѡ хс
водвою ѐстествъ сыи, стра
нным ѐстеством распѧтсѧ.
плотїю бо накрстѣ висѧ, а
небжтвом. Аще же паки рекѹ
намъ вопрошающїи, два ли ѐ
стества оумроста; речемъ имъ;
ни, небоуди то. ибо ни два
ѐстества распѧта быста; но
родисѧ хс, иже ѐсть бгъ сло
во вочлчисѧ иродисѧ. плотїю
распѧтсѧ, плотїю пострада,

Электронная библиотека (репозиторий)
Томского государственного университета
http://vital.lib.tsu.ru

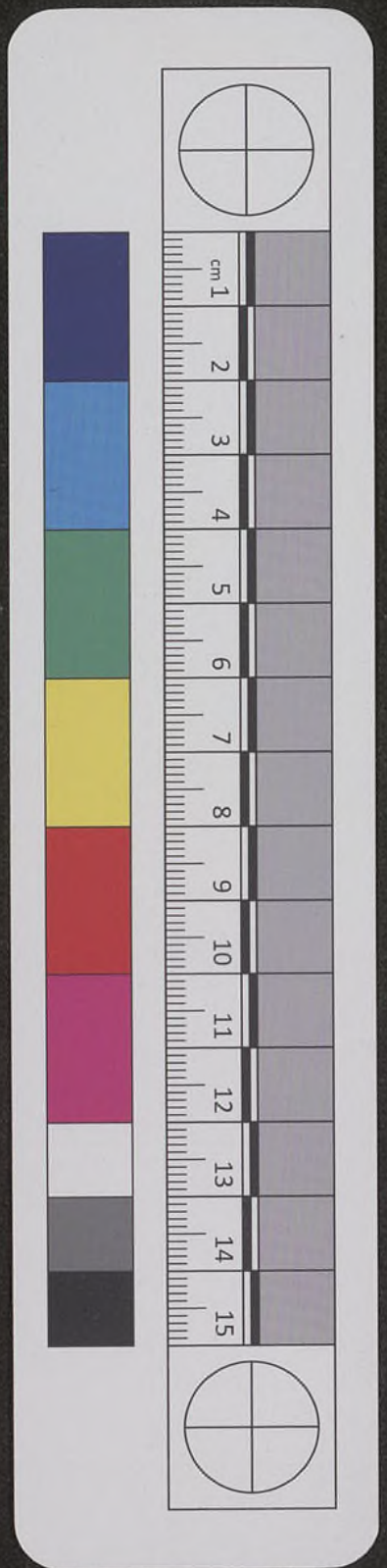

плотїю оумре. Безстрасти ѹ
бѡ пребывшѹ бжтвѹ его.
Вопро. Колико естествъ
висѣ на крстѣ. Ѿвѣтъ. Іс
водвою естествѹ сыи, стра
нными естествомь висяше на
крстѣ, плотїю, а не бжтвомъ.
се изложенїе свѣдыи, истин
ныи ізльтянинъ есть, в нем
же льсти нѣсть. Аще же па
ки хощеши познати, что е
сть бгъ. и какѡ покланяти
ся емѹ, слыши и вниманїи,
и разѹмѣи, и оувѣси истин
ное, ѿца и сна и стаго дха;
единъ стъ, едино хотѣ
нїе, и едина воля, и едина
премдрость, и едина сила.
Неоубѡ овъ прежде вѣкъ,
овъже повѣцехъ; но кѹпно
ѿцъ и снъ и стыи дхъ.
снъ во ѿцѣ, и дхъ в снѣ.
совокѹплено бысть естество,
и едино бжтво. Раздѣляе
тъ же ся по составѣхъ на трое,

Электронная библиотека (репозиторий)
Томского государственного университета
http://vital.lib.tsu.ru

во єдиньствѣже паки єсть,
посꙋщественомꙋ словꙋ.
Сего ради и ѿца глꙋще,
и сна славяще, и дх҃а испо
вѣдꙋюще, бг҃а именꙋемъ.
Имже бж҃іе єстество об
ще єсть, оц҃ꙋ и сн҃ꙋ и ст҃о
мꙋ дх҃ꙋ. А єже рещи, оц҃ъ
и сн҃ъ и ст҃ыи дх҃ъ, несꙋть
ѻбща имена, но ѡсобно ко
ємꙋждо составꙋ. ѿц҃ъ бо
ненарицаєтся сн҃ъ. и сн҃ъ
ненарицаєтся ѿц҃ъ. и дх҃ъ
ст҃ыи ни ѿц҃ъ ни сн҃ъ нари
цаєтся, троца прⷭ҇нѡ бг҃ъ
именꙋєтся. Глꙋже три
составы, сирѣчь, три ли
ца, єдинъ ѻбразъ.
Не глемъ втрехъ лицехъ,
три сꙋщества, или три
єстества, или три бѡги,
ꙗкоже треклятаго арїа
оученицы. но єдинаго бг҃а,
єдино сꙋщество и єдино
єстество, втрех составѣх

Электронная библиотека (репозиторий)
Томского государственного университета
http://vital.lib.tsu.ru

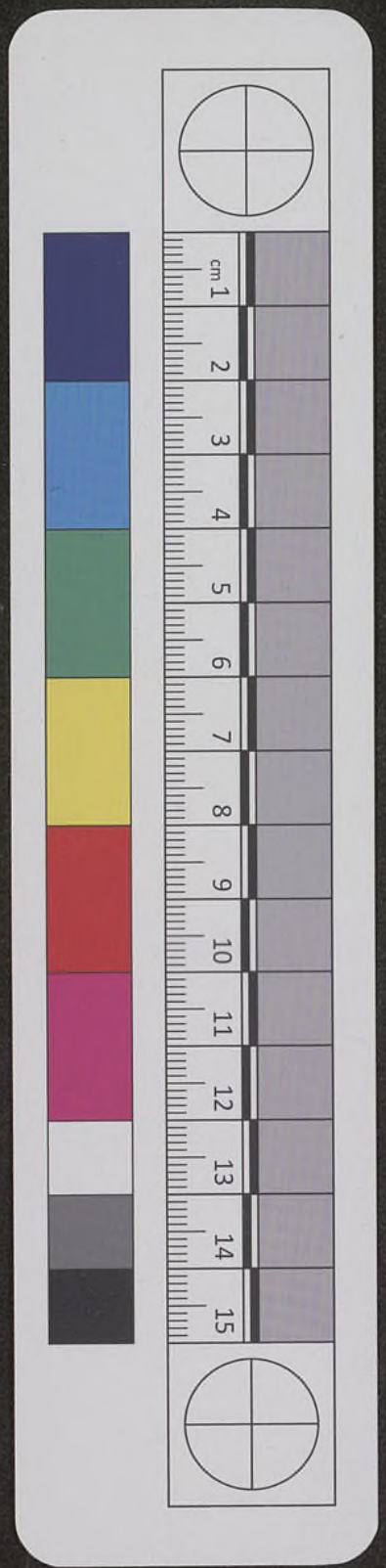

и҆сповѣ́дꙋемъ. Неглѧ́ем же
є҆ди́нъ соста́въ, ꙗ҆́коже про
клѧ́тїи савелїа́не; но три
соста́вы, и҆ трѝ лица̀ во є҆
ди́номъ ѻ҆́бразѣ, и҆ во є҆ди́но
мъ бж҃твѣ̀, и҆сповѣ́дꙋемъ
и҆мѡ́лимъ и҆почи
та́емъ.

Электронная библиотека (репозиторий)
Томского государственного университета
http://vital.lib.tsu.ru

Книга Катихїсисъ
рекше оученїе о вѣрѣ, и ѡ
ноужнѣйшихъ винахъ
пристоящихъ к ней. Вопросъ:
Много ли есть вещей потре
бныхъ, наспасенїе христїа
нинꙋ православно кадоли
ческомꙋ; ѿвѣ. Двѣ вещи зла
сꙋть; Первое добрѣ вѣро
вати въ гда бга, единого
востѣй трцѣ и всемꙋ томꙋ
ꙗже хс во еѵалїи наꙋчи. Вто
рое, блгочестно повѣрѣ жи
ти, ꙗкоже писанїе стое
оучитъ: видите, ꙗко ѿ ꙗко
дѣлъ оправдаетсѧ человѣкъ,
а не ѿ вѣры токмо. Иниже:

Электронная библиотека (репозиторий)
Томского государственного университета
http://vital.lib.tsu.ru

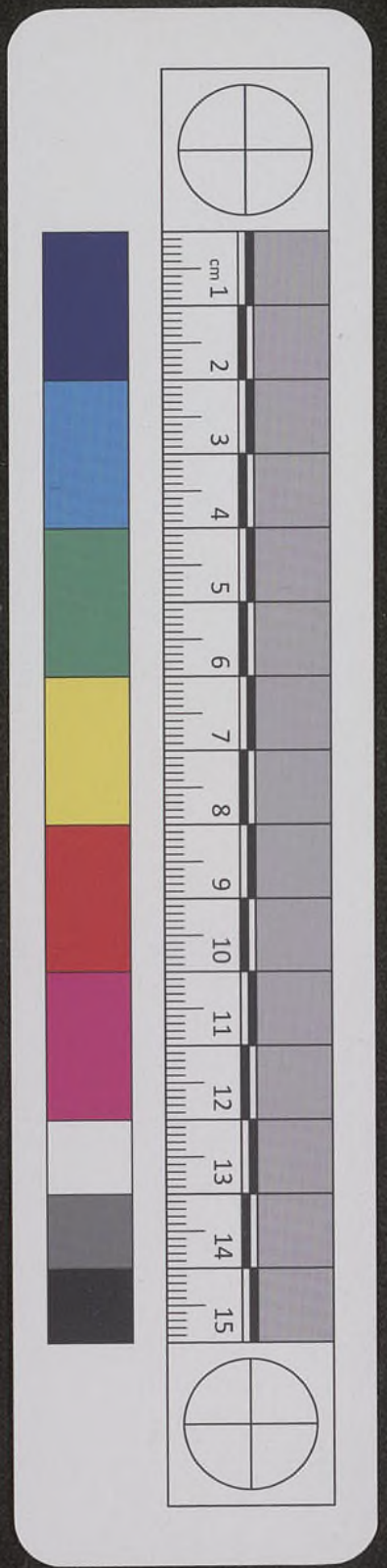

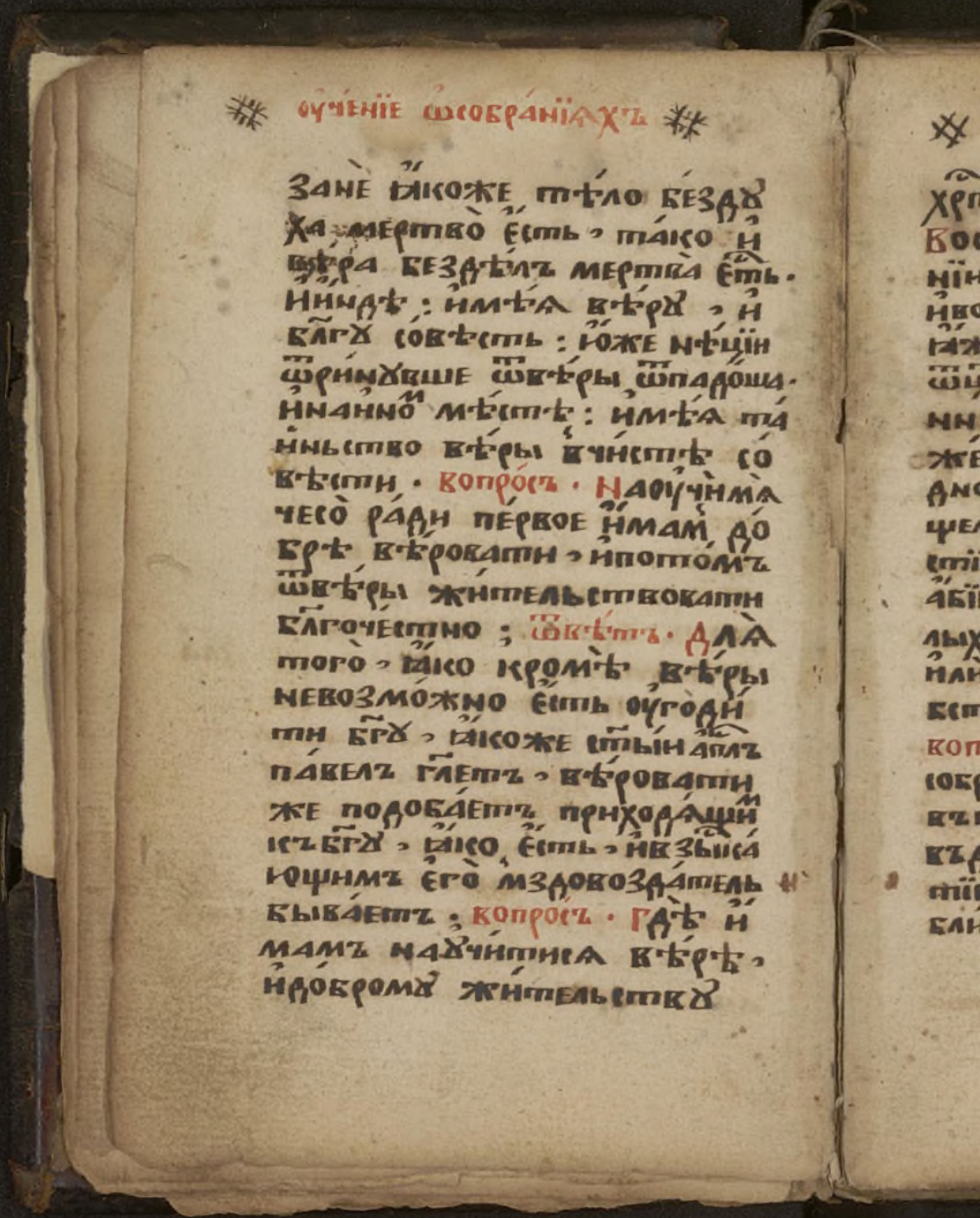

Зане ꙗкоже тѣло безду
ха мертво есть, тако и
вѣра бездѣлъ мертва есть.
И индѣ: имѣя вѣру, и
бл҃гу совѣсть: юже нѣціи
ѿринувше ѿвѣры ѿпадоша.
И на иномъ мѣстѣ: имѣя та
иньство вѣры в чистѣ со
вѣсти. Вопросъ. Наоучимя
чесо ради первое имам до
брѣ вѣровати, и потомъ
ѿвѣры жительствовати
бл҃гочестно; Ѿвѣтъ. Для
того, ꙗко кромѣ вѣры
невозможно есть оугоди
ти бг҃у, ꙗкоже ст҃ыи апл҃ъ
павелъ гл҃етъ, вѣровати
же подобаетъ приходящимъ
къ бг҃у, ꙗко есть, и взыска
ющимъ его мздовоздатель
бываетъ; Вопросъ. Гдѣ и
мамъ научитися вѣрѣ,
и доброму жительству

Электронная библиотека (репозиторий)
Томского государственного университета
http://vital.lib.tsu.ru

✠ Ст҃ыя вѣры ✠

Хрⷭ҇тїанскомꙋ; Ѿвѣтъ.
Вост҃омъ писанїи, и преда-
нїи апостольскомъ такоже
и вост҃ѣй соборнѣй цр҃кви,
ꙗже на соборѣхъ ст҃ыми
ѿц҃ы, совершеными и исти-
нными догматами оутвер-
жеными. Но занеже тру-
дно есть всякомꙋ хотя-
щемꙋ познавати вѣрꙋ хри-
стїанскꙋю, дабы онеи могл
абїе познати, сего ради вма-
лыхъ здѣ оубо собранїахъ,
или изоображенїахъ коꙋдо-
бствꙋ познанїа предложися;
Вопросъ. Многоли есть часте
собранїа на оуки. Ѿвѣтъ. Три.
въ первой ѡ изложенїа вѣры:
въ другой, ѡ надежи: въ тре-
тїей ѡ любви, къ бг҃ꙋ и къ
ближнемꙋ.

Электронная библиотека (репозиторий)
Томского государственного университета
http://vital.lib.tsu.ru

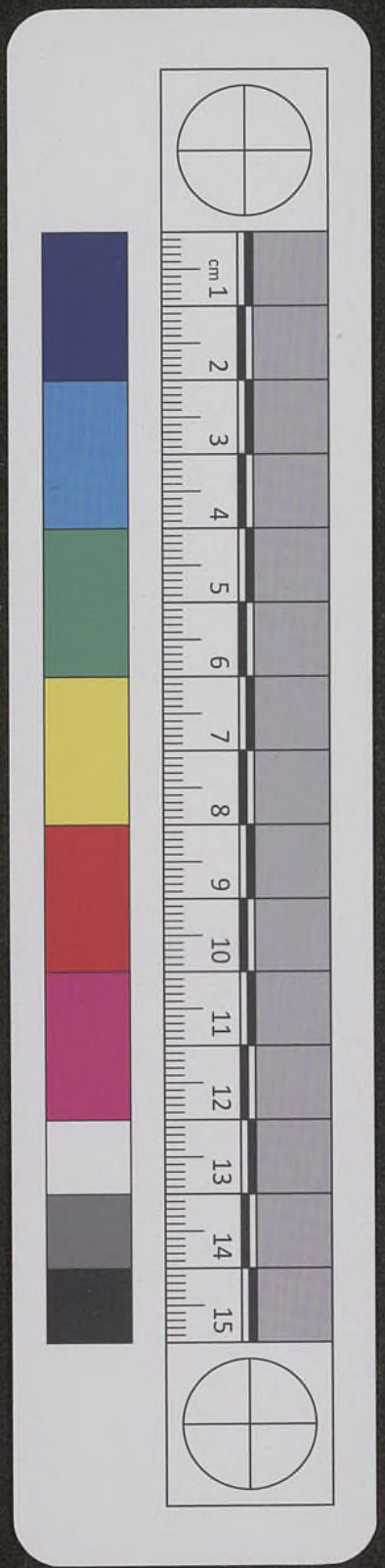

Часть первая ѡвѣрѣ.

Вопро. Что есть вѣра: ѿвѣт.
Вѣра есть, якоже глетъ бжественыи апл павел: оуповаемы изъ
вѣщеніе, вещем невидимы обли
ченіе: или сице: вѣра есть крѣ
пкое и твердое разумѣніе содерзно
веніемъ в срдцѣ обзѣ. и ѡ вещехъ
спасеныхъ, ихъже невидимо срдцем
видимъ и оусты исповѣдуем, по
реченному: срдцемъ оубо вѣруется
вправду, оустыже исповѣдуется
воспасеніе. Вопро. Многоли есть
сложеніи вѣры. ѿвѣтъ: Поиспо
вѣданію вѣры христіанскія на
двѣ вселенскихъ соборѣхъ, первом
никейском, и втором константино
по[illegible]ском сложенному, дванадесять есть артикулов вѣры
православно хрстіанскія. Вопро.
Которыи есть первыи артикул

Зла еврее глаголаі

Зрн

Соборникеискои а дѣна вто вѣры

Сложенія

Электронная библиотека (репозиторий)
Томского государственного университета
http://vital.lib.tsu.ru

Стыя вѣры

вѣры: ѿвѣтъ. Вѣрую воеди
наго бга, ѿца вседержителя,
творца нбу и земли, видимы
же всѣ и невидимы. Вопросъ.
Колико всебѣ сей артикулъ
имать вещей; и чесому ѿ него
научаемся; ѿвѣтъ. Три: первое,
како имам вѣровати и исповѣдо
вати, яко бгъ единъ есть всуще
ствѣ своемъ. въ трехъ же составѣхъ
якоже се, ѿцъ, снъ, и дхъ стыи.
три убо составы единже бгъ,
якоже хс воевалии учи. шедше
научите вся языки, крстяще
ихъ во имя ѿца и сна и стаго
дха. ксему научаетъ яко ме
жи тремя бжествеными собс
твы, первою ѡсобою и началомъ
ксонца неимущи, источникомъ
же и коренемъ, и иною есть ѿцъ,
сну рожденіе, и дху стому про
исхожденіе. Вопросъ. Чесому
второму научае сей артикулъ;

3 рес

Электронная библиотека (репозиторий)
Томского государственного университета
http://vital.lib.tsu.ru

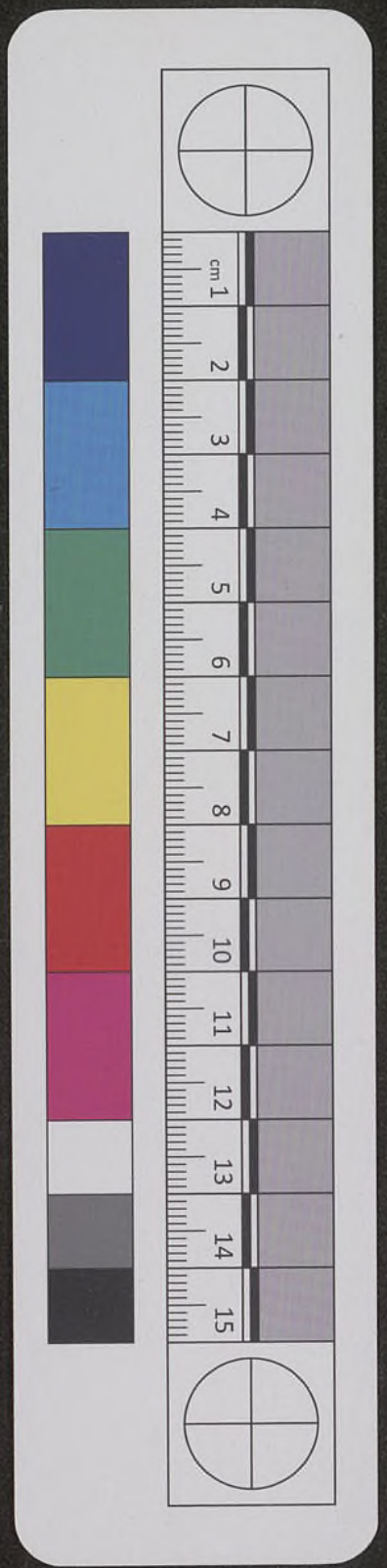

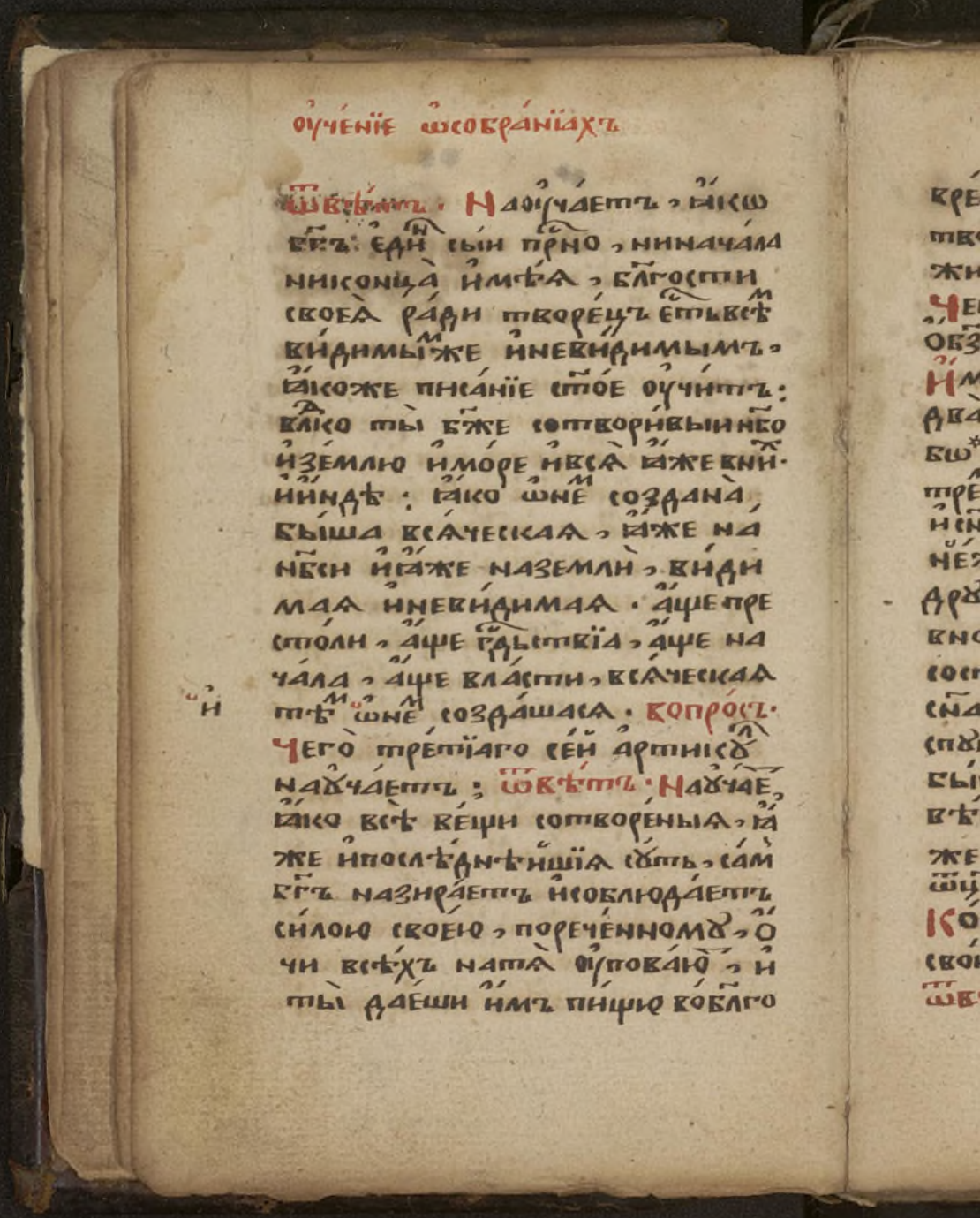

Ѿвѣтъ. Наоучаетъ, ꙗкѡ
бг҃ъ єдинъ сыи прⷭ҇но, ни начала
ни конца имѣꙗ, бл҃гости
своеꙗ ради творецъ єсть всѣмъ
видимымъ же и невидимымъ,
ꙗкоже писанїе ст҃ое оучитъ:
вл҃ко ты бж҃е сотворивыи нб҃о
и землю и море и всѧ ꙗже в них.
и индѣ: ꙗко ѡнемъ создана
быша всѧческаꙗ, ꙗже на
нб҃си и ꙗже на земли, види
маꙗ и невидимаꙗ. аще пре
столи, аще гдⷭ҇ьствїа, аще на
чала, аще власти, всѧческаꙗ
и тѣмъ ѡнемъ создашасѧ. Вопросъ.
Чего третїаго сей артикꙋлъ
наꙋчаетъ; Ѿвѣтъ. Наꙋчаетъ,
ꙗко всѣ вещи сотвореныꙗ, ꙗ
же и послѣднѣйшїꙗ сꙋть, сам
бг҃ъ назираетъ и соблюдаетъ
силою своею, порече́нномꙋ, о
чи всѣхъ на тѧ оуповаю, и
ты даеши имъ пищю во бл҃го

Электронная библиотека (репозиторий)
Томского государственного университета
http://vital.lib.tsu.ru

Стыя вѣры

время, отверзаеши ты руку
твою, и насыщаеши всяко
животно благоволенія. Вопро.
Чего имам болѣ научитися
обзѣ отмого артикула; Отвѣ.
Имаши познати, яко вѣзѣ
два суть свойства, едино оу
бо* обще имать быти всѣм
тре составом, якоже бгу оцу,
и сну, тако и стому духу по
нежѣ единъ бгъ в трцѣ глеся.
Другое свойство есть соста
вное, и не общее, но коемуждо
составу особно. Якоже отцу
сна родити, и духа стаго и
спущати: сну оубо рожденѣ
быти от оца прежде всѣхъ
вѣкъ от существа его, тако
же и духу стому отогоже
отца исходити. Вопросъ.
Кое разньство есть межу
свойствы составъ и существа:
Отвѣтъ. Свойство существа

сложенїи

*существа есть, е же оубо

егда

Электронная библиотека (репозиторий)
Томского государственного университета
http://vital.lib.tsu.ru

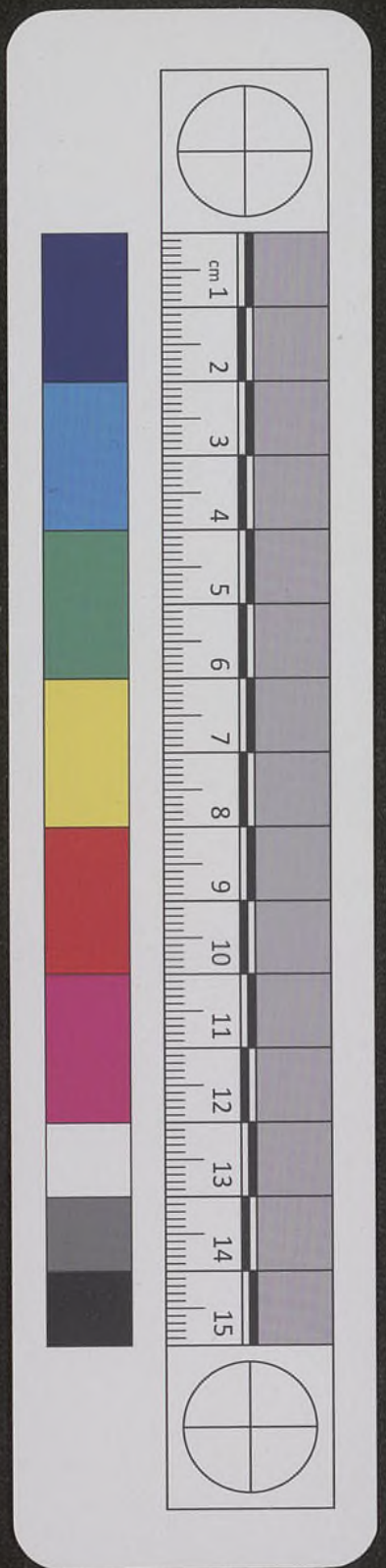

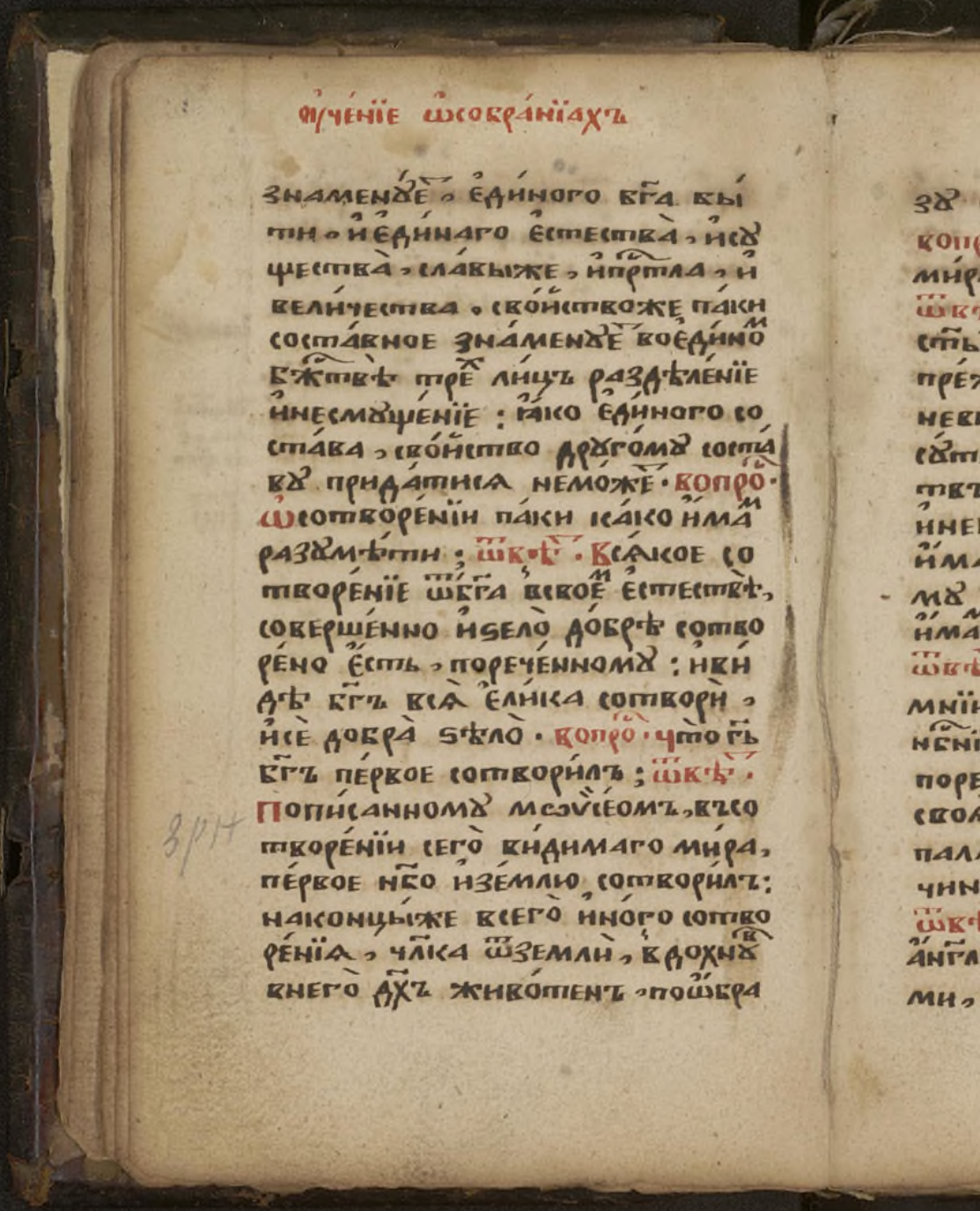

знаменуетъ, единого бга быти, и единаго естества, и существа, славыже, и прстла, и величества. свойствоже паки составное знаменуетъ во единомъ бжтвѣ трехъ лицъ раздѣленіе и несмущеніе: яко единого состава, свойство другому составу придатися неможетъ. Вопросъ. Ѡ сотвореніи паки ка́ко имамъ разумѣти; ѿвѣтъ. Всякое сотвореніе ѿ бга в своемъ естествѣ, совершенно и ѕело добрѣ сотворено есть, порече́нному: и видѣ бгъ вся елика сотвори, и се добра ѕѣло. Вопросъ. Что гь бгъ первое сотворилъ; ѿвѣтъ. Пописанному мѡѵсеомъ, въ сотвореніи сего видимаго мира, первое нбо и землю сотворилъ: наконцыже всего иного сотворенія, члка ѿ земли, вдохнувъ в него дхъ животенъ, по ѡбра

Электронная библиотека (репозиторий)
Томского государственного университета
http://vital.lib.tsu.ru

...иного бга бы
естества, и сꙋ
...же, и прстла, и
...ойствоже паки
...менꙋе воедино
...ицъ раздѣленіе
...ако единого со
...во другомꙋ соста
...неможе. Вопро.
...аки ка́ко имамъ
...вѣ. Всякое со
...всвое естествѣ,
...ело добрѣ сотво
...ченномꙋ: иви
...ника сотвори,
...о. Вопро. Что гь
...ворилъ; Отвѣ.
...мѡѵсеомъ, въсо
...видимаго мира,
...млю сотворилъ:
...его иного сотво
...земли, вдохнꙋ
...вотенъ, по ѡбра

зꙋ своемꙋ и по подобію сотворилъ.
Вопро. Преже видимаго сего
мира сотворили что гь бгъ:
Отвѣ. Ѡсе наоучаю стіи оцы,
стыя восточныя цркве, яко
преже сего видимаго мира,
невидимїи англове сотворени
сꙋть. Чл҃къже ѿдвꙋ сꙋщес
твъ составися. Видимаго,
и невидимаго. Повидимомꙋ
имать тѣло, а по невидимо
мꙋ имать дшю. Вопро. Ка́ко
имамъ разꙋмѣти о аггл҃ѣхъ;
Отвѣ. Англове сꙋть дси разꙋ
мнїи, самовластнїи жители,
нбнїи слꙋги гда вседержителя,
пореченномꙋ: творяи англы
своя дхи, и слꙋги своя огнь
паляшь. Вопро. Намноголи
чинѡвъ дѣлятся англи:
Отвѣ. Девять есть чинѡвъ
англьскихъ: прстоли, херꙋви
ми, серафими, начала, вла

Электронная библиотека (репозиторий)
Томского государственного университета
http://vital.lib.tsu.ru

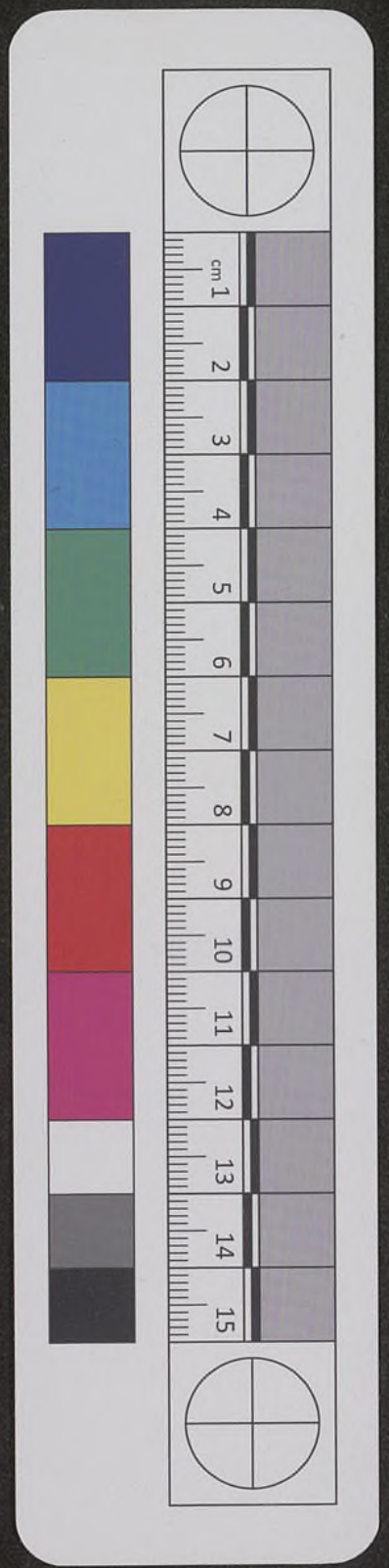

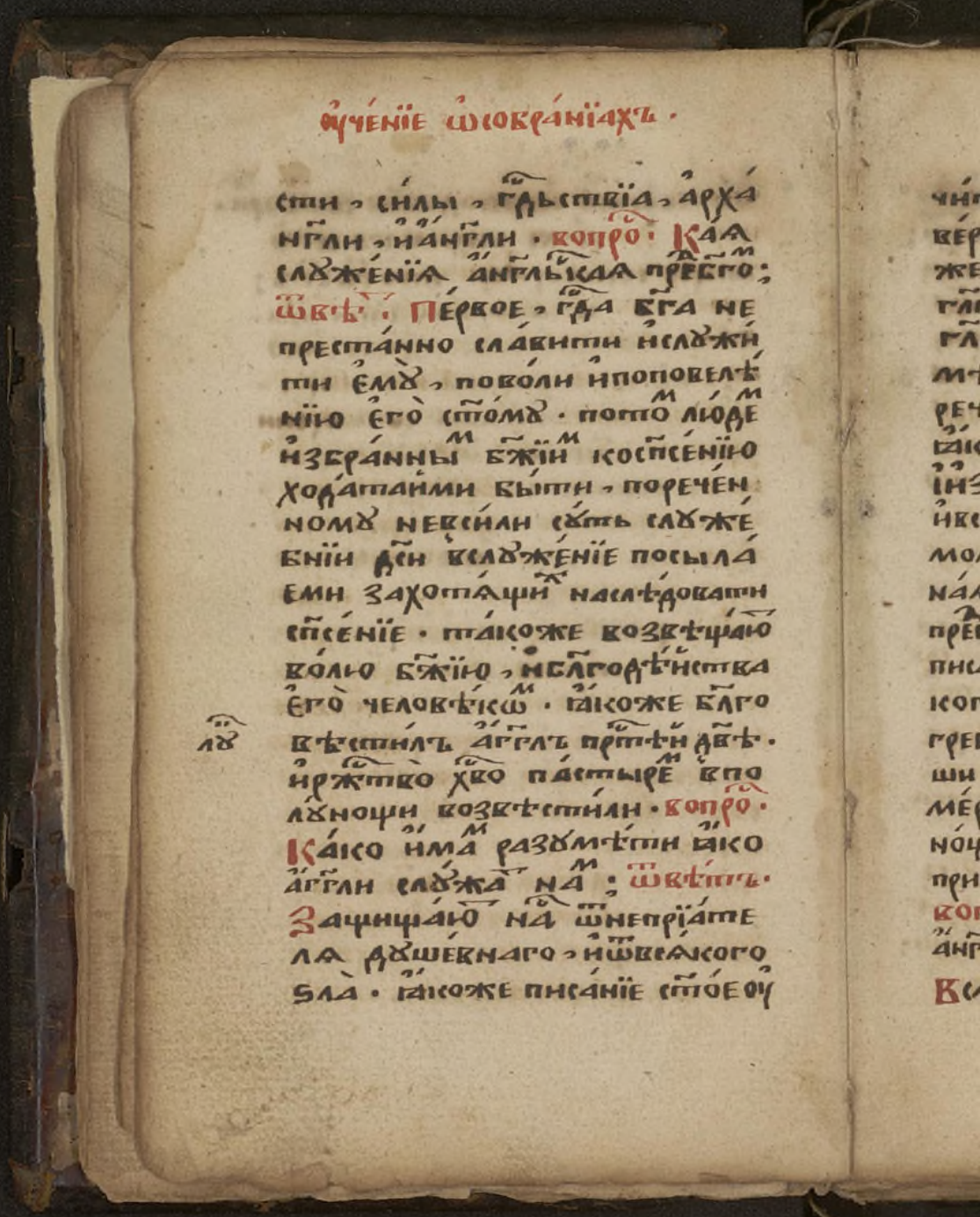

сти, силы, гдьствіа, архан
гли, и англи. Вопро. Каа
служенія англьскаа пред бгом;
Ѿвѣт. Первое, гда бга не
престанно славити и служи
ти ему, поволи и поповелѣ
нію его стому. потом людем
избранным бжіим коспсенію
ходатаими быти, поречен
ному невсили суть служе
бніи дси вслуженіе посыла
еми захотящих наслѣдовати
спсеніе. такоже возвѣщаю
волю бжію, и блгодѣйства
его человѣком. ꙗкоже блго
лу вѣстилъ аггелъ прстѣй двѣ.
иржтво хво пастырем вполу
нощи возвѣстили. Вопро.
Како имам разумѣти ꙗко
аггли служат нам; Ѿвѣтъ.
Защищаю нас ѿ непріате
ла душевнаго, и ѿ всякого
ѕла. ꙗкоже писаніе стое оу

Электронная библиотека (репозиторий)
Томского государственного университета
http://vital.lib.tsu.ru

гдьствїа, а́рха
ı · вопро́ · Кая
гльская пре́бгомъ;
е, гда бга не
авити и слꙋжи
оли и поповелѣ
мꙋ · потомъ люде
жїи ко спсенїю
ыти, поречен
и сꙋть слꙋже
ꙋженїе посыла
щи наслѣдовати
коже возвѣщаю
и бл҃годѣйствꙋ
ѡ · ꙗкоже бл҃го
гл҃ъ пр҃тѣи двѣ ·
пастыре в по
ѣстили · вопро́ ·
азꙋмѣти ꙗко
на ; ѿвѣтъ ·
на ѿнепрїате
го, и ѿвсякого
писанїе ст҃ое оу

чи́тъ · а́гг҃лъ гдн҃ь но́щїю ѿ
ве́рзе две́ри темни́цы · и́зведе
же и́хъ рече́, и́дите, и́ставше
гл҃ите въ цр҃кви лю́демъ вся
гл҃ы жи́зни сея · и́наиномъ
мѣ́сте ; и́петръ бы́въ всебѣ
рече́, ны́нѣ вѣ́мъ воистинꙋ
ꙗ́ко посла́ бг҃ъ а́гг҃ла своего
и́зятъ мя́ и́зрꙋки и́родовы,
и́всего ча́анїя лю́дей и́ꙋдейскихъ ·
моли́твыже, и́милостыни, и́и
на́я бл҃гочести́вая дѣ́ла на́ша
пре́дпрестолъ бж҃їи прино́сятъ, ꙗ́коже
писа́нїе ст҃ое свидѣ́тельствꙋетъ ·
когда́ моли́лся е́си сплаче́, и́по
гребалъ е́си ме́ртвыя, и́оставль
ши о́бѣдъ свои́, скрыва́лъ е́си оу
ме́ршыя вдень вдомꙋ твое́, ꙋп
но́щїюже погреба́лъ е́си я́, а́зъ
принесо́хъ мл҃твꙋ твою́ гꙋ бг҃ꙋ ·
вопро́ · Вся́кїи ли чл҃къ и́мать
а́нг҃ла стража́ си ; ѿвѣтъ ·
Вся́кїи вѣ́рныи и́мѣетъ, по

Электронная библиотека (репозиторий)
Томского государственного университета
http://vital.lib.tsu.ru

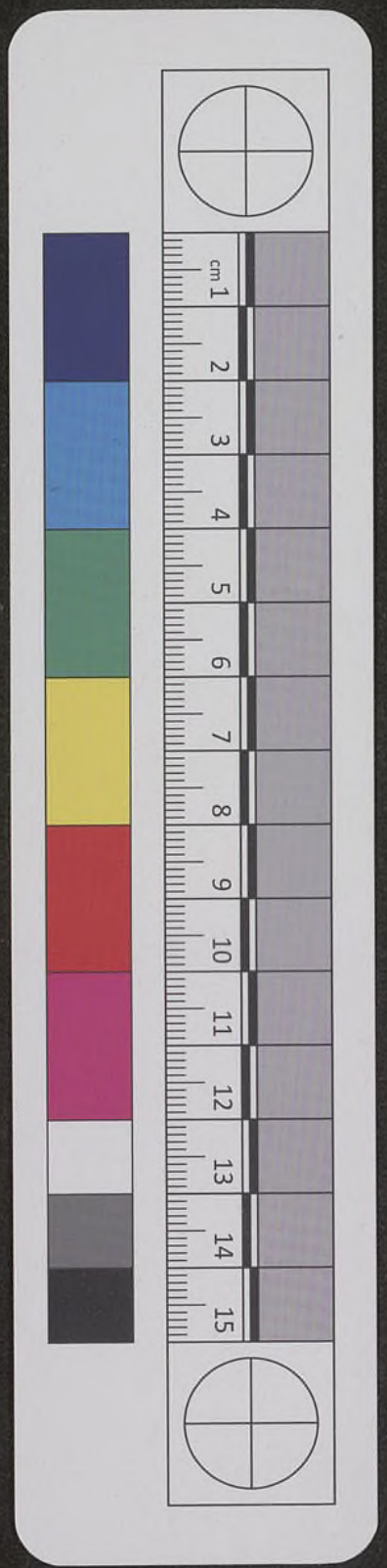

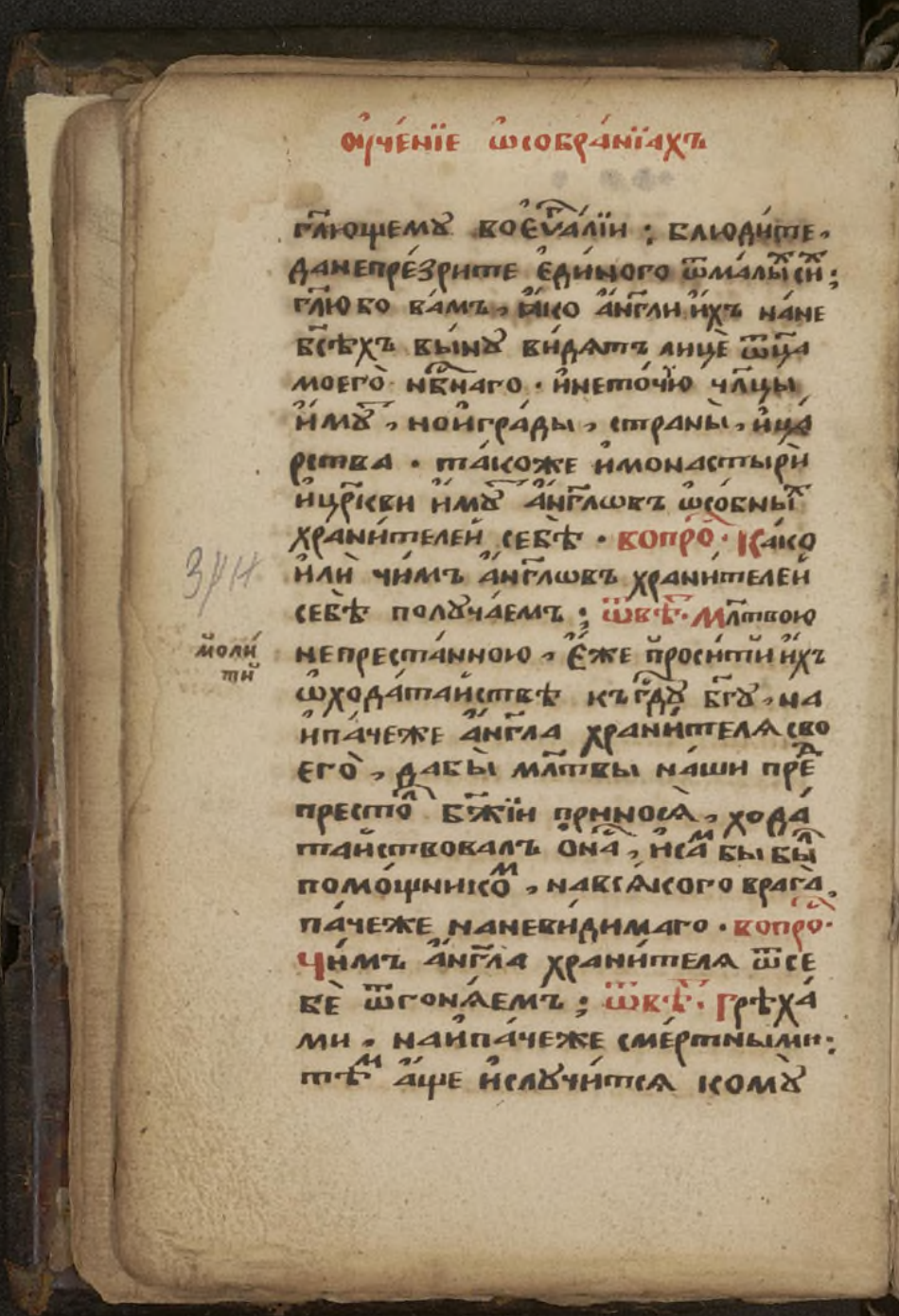

глющемꙋ во еѵгаліи; блюдите,
да не презрите единого ѿ малыхъ сихъ;
глю бо вамъ, яко англи ихъ на не
бсѣхъ вынꙋ видятъ лице ѿца
моего нбснаго. и не точю члцы
имꙋ, но и грады, страны, и ца
рства. такоже и монастыри
и цркви имꙋ англѡвъ ѡсобныхъ
хранителей себѣ. Вопро. Како
или чимъ англѡвъ хранителей
себѣ полꙋчаемъ; ѿвѣ. Млтвою
непрестанною, еже просити ихъ
ѡходатайствѣ къ гдꙋ бгꙋ, на
и паче же англа хранителя сво
его, дабы млтвы наши пре
престолъ бжіи приносѧ, хода
тайствовалъ она, и самъ бы былъ
помощникомъ, на всякого врага,
паче же на невидимаго. Вопро.
Чимъ англа хранителя ѿ се
бе ѿгоняемъ; ѿвѣ. Грѣха
ми, наипаче же смертными:
тѣмъ аще и слꙋчится комꙋ

3 ч.

молити

Электронная библиотека (репозиторий)
Томского государственного университета
http://vital.lib.tsu.ru

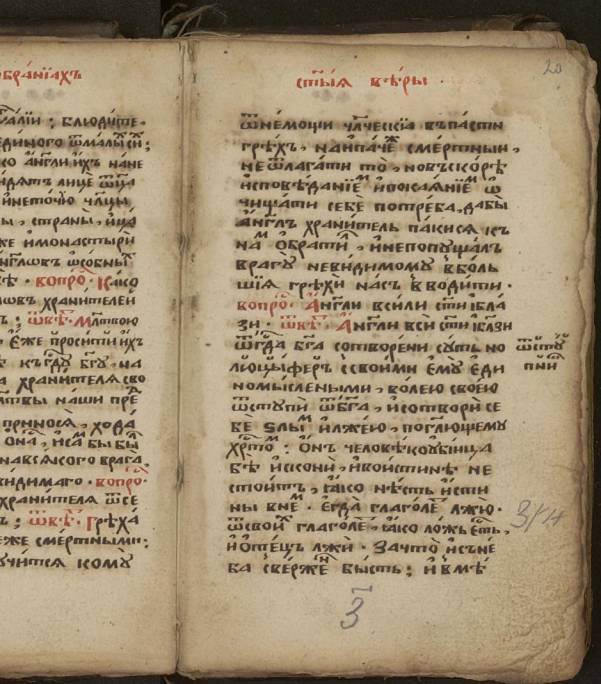

...бра́нїахъ

...ша́ли : блюди́те ·
...дино́го ѿма́лы́ сѧ ;
...ко а҃нгли́хъ нане
...да́тъ анѣе ѿца
...и́нетоу́до ча́шы
...ы · страны · ѥ́ша
...же и́мо́настыри
...нга́шокъ ѕлокы́ѧ
...ѣ · ко́про · и҃сѹ
...шокъ хранителеи
...ъ ; ѿкѹ́ · мла́тою
... ѥ́же проси́тїи и́хъ
... · къ́рїе бга · ма
...а хранителѧ сво
...и́твы нашн пре
...прнносла · хова
...она , мы́ бы бы
...нактасого врага
...ндмаго · ко́про ·
...хранителѧ ѿце
...ъ ; ѿкѹ́ · грѣха
...еже смертны́ми :
...ѣчнтеѧ комъ

сты́а къ́ры · 20

ѿнемо́щи ча́ѥ́вѣ́ка въпа́сти
грѣхъ , и҃ли́чѣ смертны́м ,
не ѡ́лага́ти то , новъ́ссо́рѣ
и҃спо́вѣ́да́ніе и҃ѡ́спа́ніе ѡ
чи́щати себе́ потре́бна , а́бы
а҃нгла́ храни́тель паки́ сѧ і҃съ
на ѡ́бра́ти , и҃ непопу́щалъ
врагу́ невидимому́ кѣ́ѳлы
ша́ грѣхи́ насъ к водити ·
ко́про · а҃нгли́ всѝли сѝи ѥ́бла
зи · ѿкѹ́ · а҃нгли́ всѝ сѝи ѥ́бла зи
ѿгда́ бга со́творе́ни сѫ́ть но ѿ́ѿ́
лю́ѳы́ѳферъ ссвои́ми ема́ ѥ́ди пни
номы́сленными , волею своею
ѿста́пи ѿбга , и҃ потщори́ се
бе злы́ и҃лжею , поглю́щемы
хро́то : о҃нъ человѣ́коуби́нца
бѣ и҃сони , и҃ во́истинѣ не
стои́тъ , ѥ́ѥ́со нѣ́сть и́сти
ны вне · е́гда глаго́ле́ лжю ·
ѿ́своѥ́ глаго́ле , ѥ́ѥ́со ложь е́сть ,
и҃ѿ́тецъ лжи́ · зачто́ и҃сѹ́не
ка́ сверже́ бы́сть ; и҃ вмѣ

3/11

3

Электронная библиотека (репозиторий)
Томского государственного университета
http://vital.lib.tsu.ru

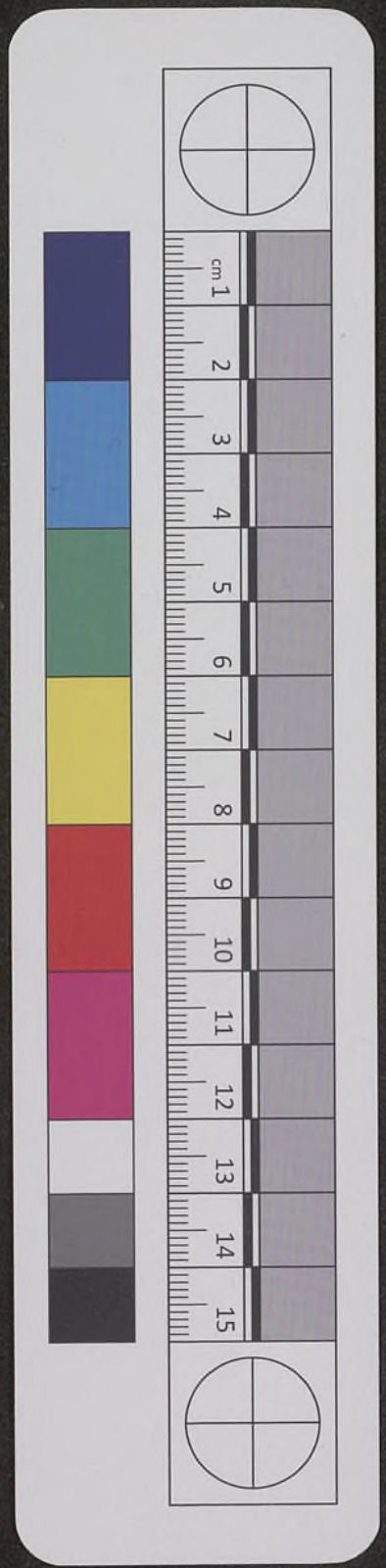

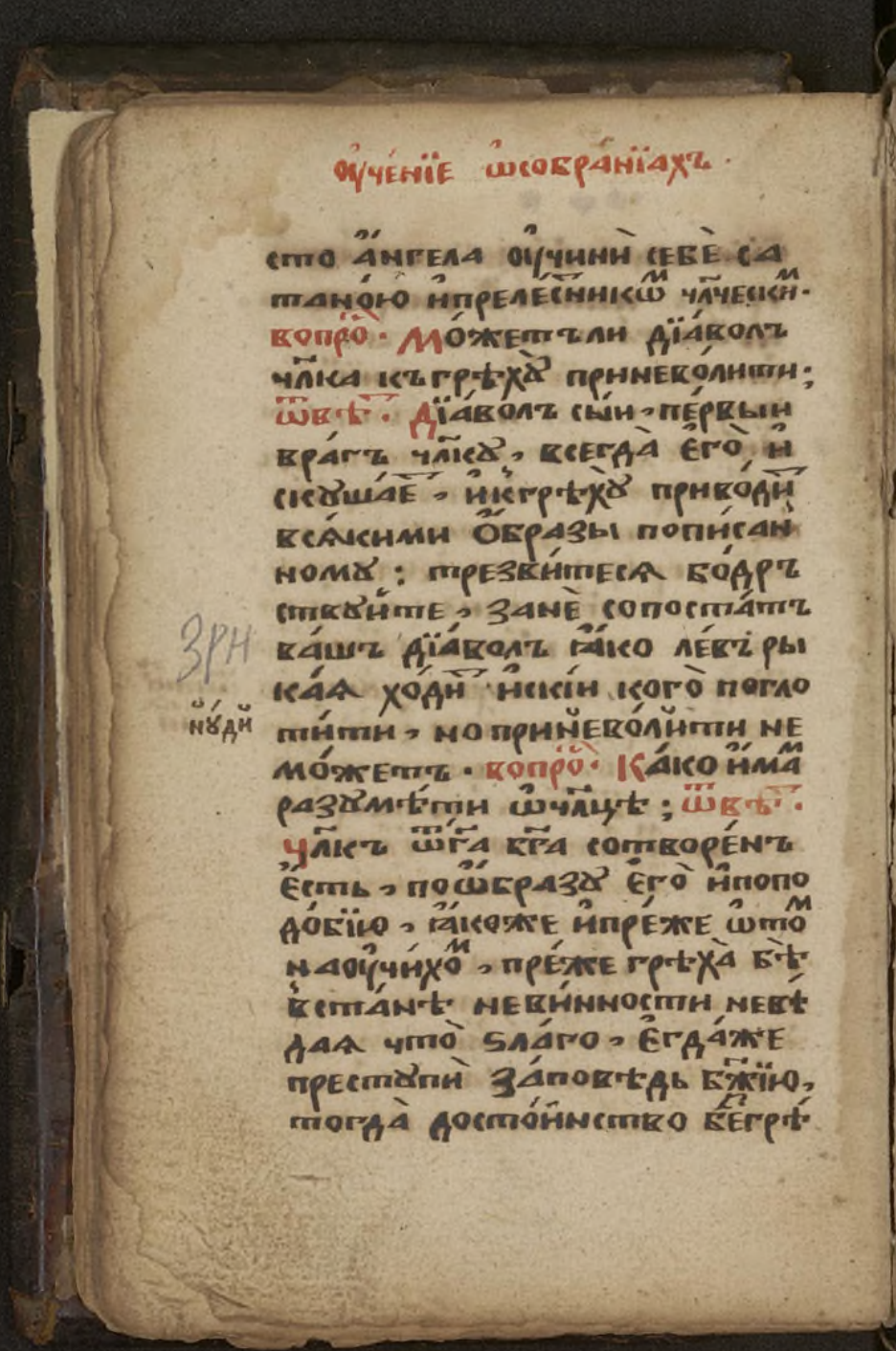

сто ангела оучини себе са
таною и прелестникомъ чл҃ческимъ.
вопро. Можетъ ли діаволъ
чл҃ка къ грѣху приневолити;
ѿвѣт. Діаволъ сыи, первыи
врагъ чл҃ку, всегда его и
скушаетъ, и къ грѣху приводитъ
всякими образы пописан
ному: трезвитеся бодръ
ствуйте, зане сопостатъ
вашъ діаволъ яко левъ ры
кая ходитъ и скіи кого погло
тити, но приневолити не
можетъ. вопро. Како имамъ
разумѣти ѡ чл҃цѣ; ѿвѣт.
Чл҃къ ѿ г҃а б҃га сотворенъ
есть, по ѡбразу его и по по
добію, якоже и преже ѡ томъ
наоучихомъ, преже грѣха бѣ
в станѣ невинности невѣ
дая что ѕлаго, егдаже
преступи заповѣдь б҃жію,
тогда достоинство бегрѣ

ЗРН

нуди

Электронная библиотека (репозиторий)
Томского государственного университета
http://vital.lib.tsu.ru

ст҃ыя вѣры

шїа вста҃ грѣха, и цѣлость
чл҃ка внемощь бысть. вопро.
Кое разньство есть межу
достоинъство, безгрѣшїя
и грѣха; ѿвѣ. Достоинъс
тво безгрѣшїя, имать все
бѣ поблгодати безсмертїе
и нетлѣнїе. достоинъство
же грѣха, принесе съ собою
смертьже и тлѣнїе поречен
ному, вонь же оубо день аще
снѣсте ѿ древа, смертїю оу
мрете. вопро. В достоинствѣ
грѣха како человѣкъ бѣ;
ѿвѣ. Въ смерти, и въ тлѣнїи,
и во всяких страстех, и въ кля
твѣ, обаче не безнадежи,
егда къ змїи гь бгъ глаголъ:
вражду оубо положю посре
ди тебе, и посредѣ жены,
и посредѣ сѣмене твоим, и
посредѣ тоя. той тебѣ
блюде главу, и ты блюде

Н

Электронная библиотека (репозиторий)
Томского государственного университета
http://vital.lib.tsu.ru

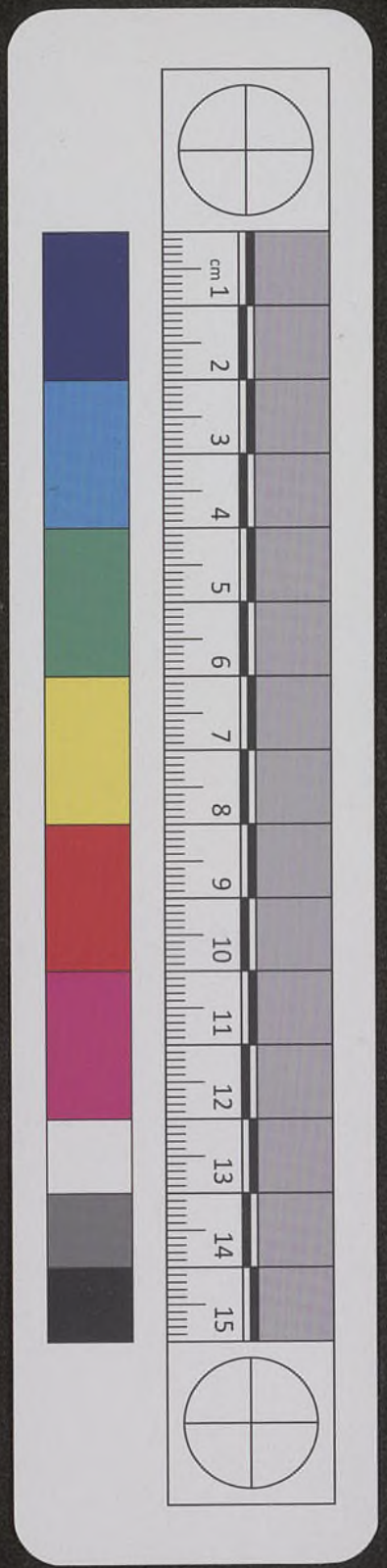

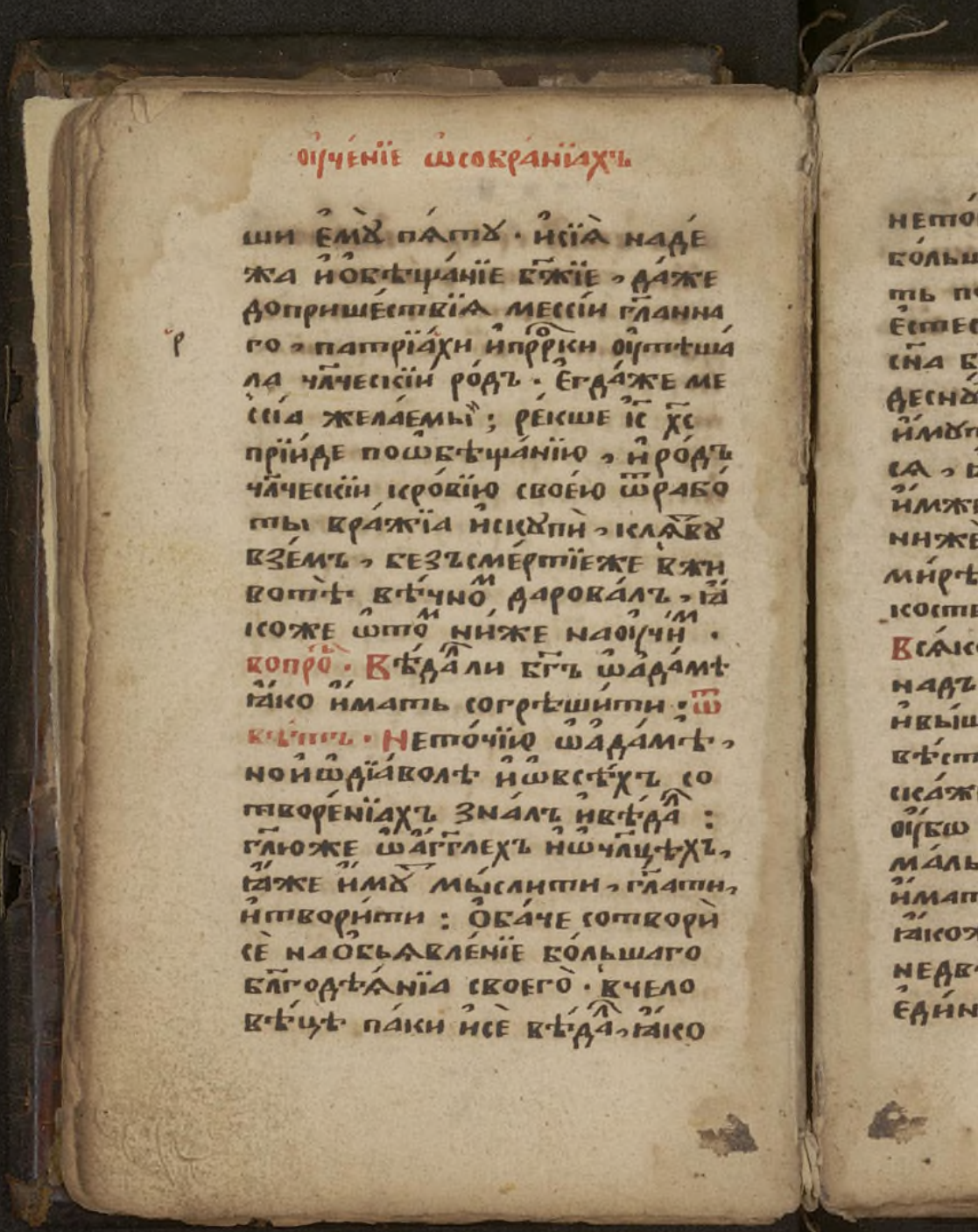

ши ему пяту. Исїа наде
жа и обѣщанїе бжїе, даже
доприше́ствїа мессїи гланна
го, патрїахи и пророки оутѣша
ла чл҃ческїи родъ. Егда́же ме
ссїа желаемый; рекше іс хс
прїиде поѡбѣщанїю, и родъ
чл҃ческїи кровїю своею ѿрабо
ты вражїа искупи, кляву
вземъ, безъсмертїеже вжи
вотѣ вѣчномъ даровалъ, ꙗ
коже ѡтомъ ниже наоучимъ.
вопросъ. Вѣдалли бгъ ѡадамѣ
ꙗко имать согрѣшити: ѿ
вѣтъ. Неточїю ѡадамѣ,
но и ѡдїаволѣ и ѡвсѣхъ со
творенїахъ зналъ и вѣдалъ:
глюже ѡаггелехъ и ѡчл҃цѣхъ,
ꙗже имуть мыслити, глати,
и творити: обаче сотвори
се на обьявленїе большаго
бл҃годѣянїа своего. В чело
вѣцѣ паки и се вѣдалъ, ꙗко

Электронная библиотека (репозиторий)
Томского государственного университета
http://vital.lib.tsu.ru

ст҃ыѧ вѣры.

нетокмо бл҃годѣѧнїе бж҃їе
большее искупленїе его има
ть показатися, ноѧко въ
естествѣ своемъ и въ составѣ
сн҃а бж҃їѧ и имать сѣсти о
десную пр҃тла бж҃їѧ: і ан҃гли
имутъ предним покланѧти
сѧ, ѧко предъ гд҃емъ своимъ:
имже низлоба дїавольскаѧ
ниже грѣхъ человѣческїи в
мирѣ ктому владѣти и па
коствовати можаше. вопросъ.
Всѧкоели сотворенїе сѧ бг҃ъ
надъзираетъ; отвѣтъ. аще ѡтомъ
и выше повѣдасѧ, ѧко вся
вѣсть бг҃ъ, обаче ктому да
скажется і истиннѣе. вся
убо вѣсть г҃ь бг҃ъ, ѧко и
малыѧ вещи въ руку своею
имать, и оными завѣдаетъ,
ѧкоже самъ во еѵ҃алїи оучитъ:
недвѣли птицѣ цѣнитѣсѧ
единому ассарїю. и ни едина

в десницѣ своей

Электронная библиотека (репозиторий)
Томского государственного университета
http://vital.lib.tsu.ru

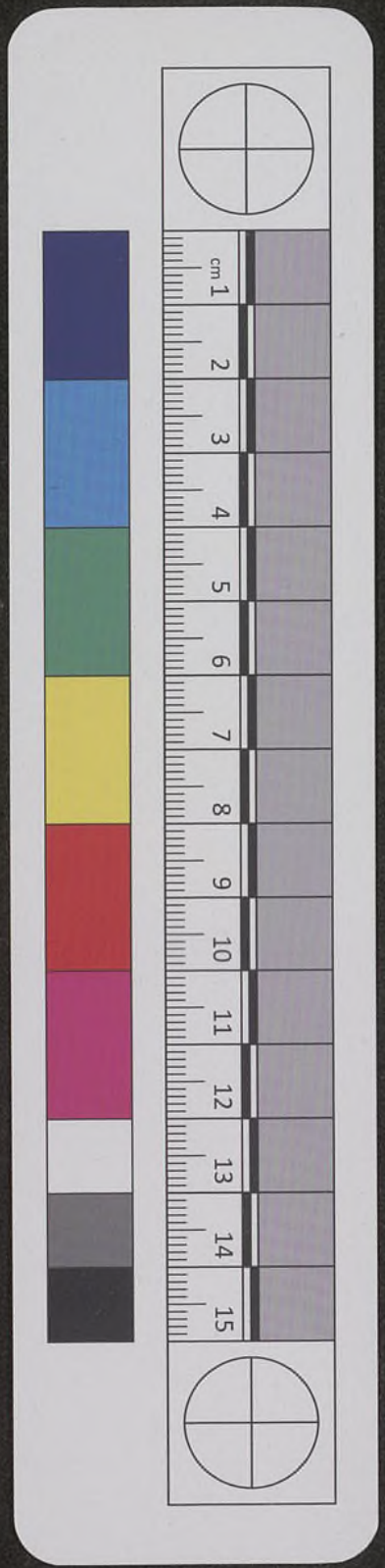

ѿнею паде наземли безѿца
вашего. вамъже и власи гла
внїи вси изочтени суть. Во
про. Чтоже имѣя гь бгъ
члка въ дозорѣ своемъ, по
пусти ему въ грѣхъ впасти;
ѿвѣ. Время еже вра оу
ставленое было на свидѣте
льство члка, еже есть даною
заповѣдїю, еяже несодержа
въ себѣ, несыи еще блгтїю
оутверженъ, но ѡставленъ
вволи своей, порече́нному:
вначалѣ сотвори бгъ члка,
и ѡстави его въ руцѣ изво
ленїя его, рекъ, аще хоще
ши, соблюдеши заповѣди,
и вѣру сотвориши блговоле
нїя. предложилъ ти есть
огнь и воду, и на неже хоще
ши, простреши руку твою.
предъ члкомъ живо и смерть,
и еже аще изволи, дастъся

назна
менова
ное
исусъ

Электронная библиотека (репозиторий)
Томского государственного университета
http://vital.lib.tsu.ru

ємꙋ, но не ѿдавъ подобаю
щаго послꙋшанїя и вѣры,
попопꙋщенїю бж҃їю въ паде
вгрѣхъ престꙋпленїя, на
свидѣтельство большихъ
бл҃годѣянїи бж҃їихъ. Вопро.
Кїй промыслъ бж҃їи ѡ чл҃цѣ
въ достоинствѣ грѣха;
Ѿвѣт. Яко никоже мило
стивыи бг҃ъ ѿпромысла сво
его чл҃ка оставляетъ, но всегда
ємꙋ даетъ винꙋ ко бл҃гомꙋ:
не ѿводяже єго ѿ самовла
стїя се творя, но ѹсердствꙋ
я помогаетъ ємꙋ бл҃гтїю
своєю: бл҃гтьже гл҃ю и яже
нн҃ѣ данꙋю бл҃гть іс҃ хс҃ом.
Вопро. Чего имамъ болѣе на
оучитися ѿ того артикꙋла;
Ѿвѣт. Яже люболꙋчшаго,
і изряднѣйшаго оумо своим
обьяти можеши, то все
гдꙋ бг҃ꙋ, яко сꙋщемꙋ бл҃го

ли

Электронная библиотека (репозиторий)
Томского государственного университета
http://vital.lib.tsu.ru

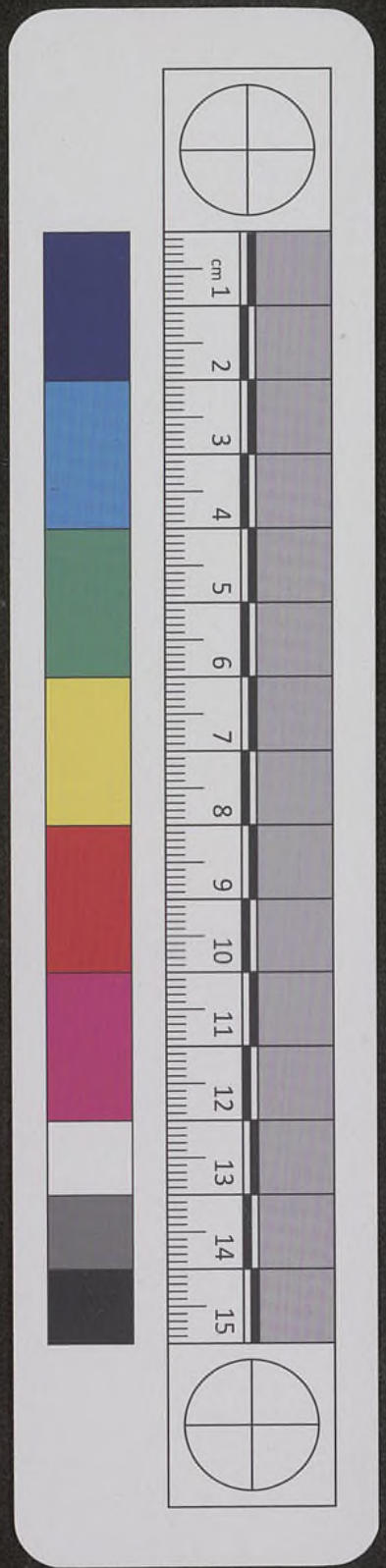

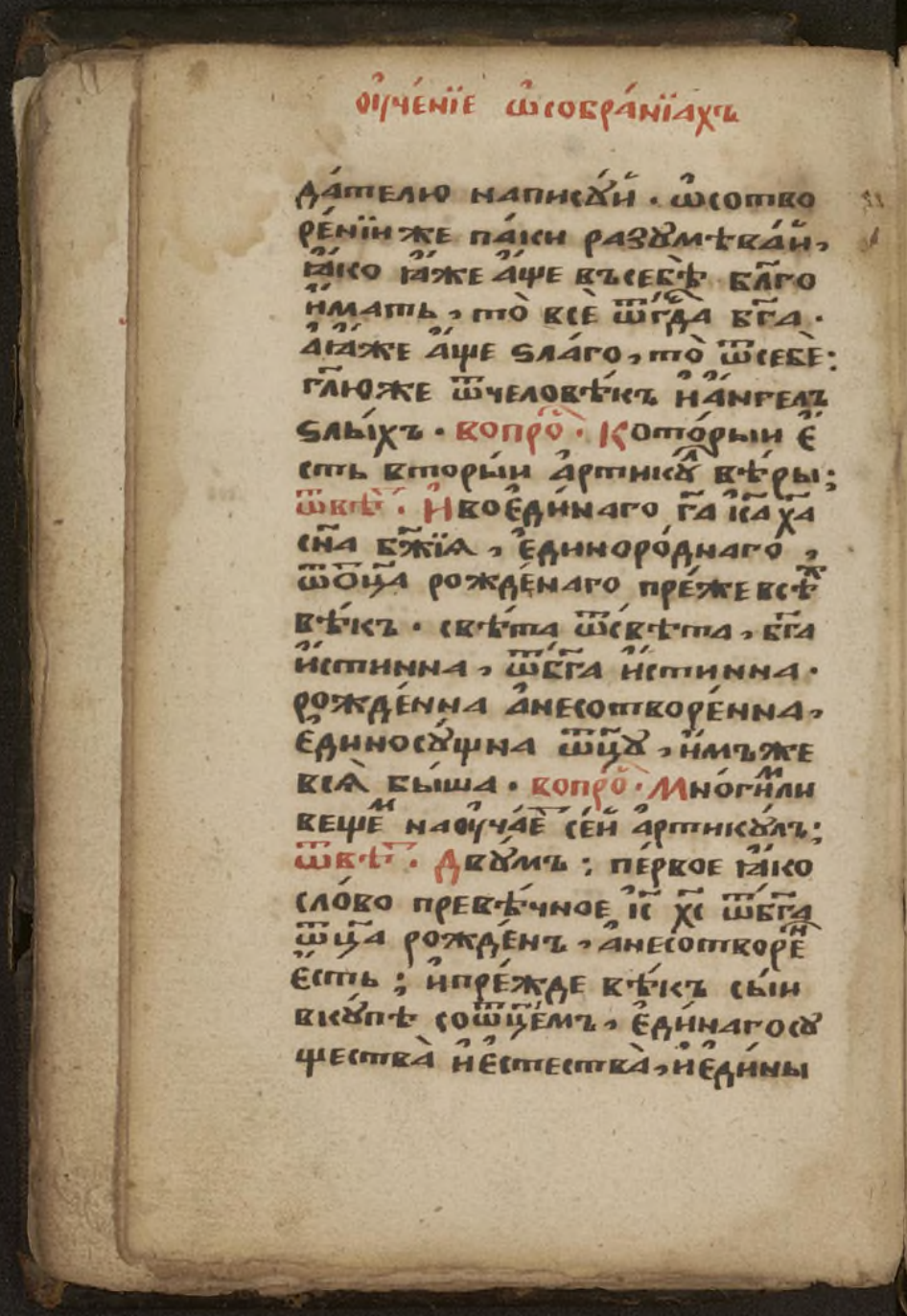

дателю написуй. ѡсотво
реніи же паки разумѣвай,
ꙗко ꙗже аще въ себѣ бл҃го
имать, то все ѿгда бг҃а.
а ꙗже аще ѕлаго, то ѿ себе:
гл҃ю же ѿ человѣкъ и ангелъ
ѕлыхъ. вопро. Которыи е
сть вторыи артикул вѣры;
ѿвѣт. И во единаго г҃а і҃са х҃а
сн҃а бж҃іа, единороднаго,
ѿ ѻ҃ца рожденаго преже всѣ
вѣкъ. свѣта ѿ свѣта, бг҃а
истинна, ѿ бг҃а истинна.
рожденна а несотворенна,
единосущна ѿц҃у, имъ же
вся быша. вопро. Многимли
вещем наоучает сей артикулъ;
ѿвѣт. Двумъ; первое ꙗко
слово превѣчное і҃с х҃с ѿ бг҃а
ѿц҃а рожденъ, а несотворен
есть; и прежде вѣкъ сыи
вкупѣ со ѿц҃емъ, единаго су
щества и естества, и едины

Электронная библиотека (репозиторий)
Томского государственного университета
http://vital.lib.tsu.ru

ꙋ́й · ѡ҆сотво
разꙋмѣва́й,
въ себѣ̀ бл҃го
е ѿгда бг҃а ·
го, то̀ ѿ себе:
ѣ́къ и҆ангелъ
· Кото́рыи є҆
ртикꙋ̀ вѣ́ры;
наго г҃а і҆с҃а х҃а
нородна́го
го пре́же всѣ́х
ѿ свѣ́та, бг҃а
а и҆стинна ·
сотворе́нна,
ѡ҆ц҃ꙋ, и҆мъже
ро҃ · Мно́гими
ей а҆ртикꙋ́лъ;
: пе́рвое ꙗ҆ко
е і҆с҃ х҃с ѿ бг҃а
а҆несотворе
вѣ́къ сы́и
ъ, є҆ди́наго сꙋ
тва, и҆єди́ны

ѧ сла́вы, прⷭ҇то́лаже и҆вели́че
ства · бг҃ъ и҆стинный, ѿ бг҃а
и҆стиннаго, свѣ́тъ несотво
ре́нъ, ѿ свѣта несотворе́на ·
вопро҃ · Чесомꙋ̀ наꙋча́е дрꙋ
го́мꙋ сей а҆ртикꙋ̀л · ѿвѣ́тъ ·
Наꙋча́етъ семꙋ̀: ꙗ҆ко тѣ́м
сло́вомъ превѣ́чным весь мі́р
ви́димыиже и҆невидимыи
сотворе́нъ є҆сть, ꙗ҆коже пи
са́нїе ст҃ое ꙋ҆чи́тъ: в мі́рѣ
бѣ̀, и҆ мі́ръ тѣ́мь бы́сть,
и҆ мі́ръ є҆го̀ не позна̀ · і҆и҆ндѣ:
є҆го́же положи̑ наслѣ́дника
всѣ́мъ, и҆мже и҆вѣ́ки сотво
ри̑ · вопро҃ · Та̀ два̀ и҆мена̀
і҆с҃ х҃с что̀ зна́менꙋю: ѿвѣ́тъ;
І҆с҃ и҆мѧ̀ а҆́ще пре́жде сего̀ жи
до́ве и҆ о҆́бще ꙋ҆потребля́хꙋ:
но є҆гда̀ сло́во превѣ́чное
є҆динородны́и сн҃ъ бж҃їи, во
спрїе́мъ насѧ̀ чл҃ческое є҆сте
ство̀, тогда̀ сїе̑ и҆мѧ̀ і҆с҃ а҆н

Электронная библиотека (репозиторий)
Томского государственного университета
http://vital.lib.tsu.ru

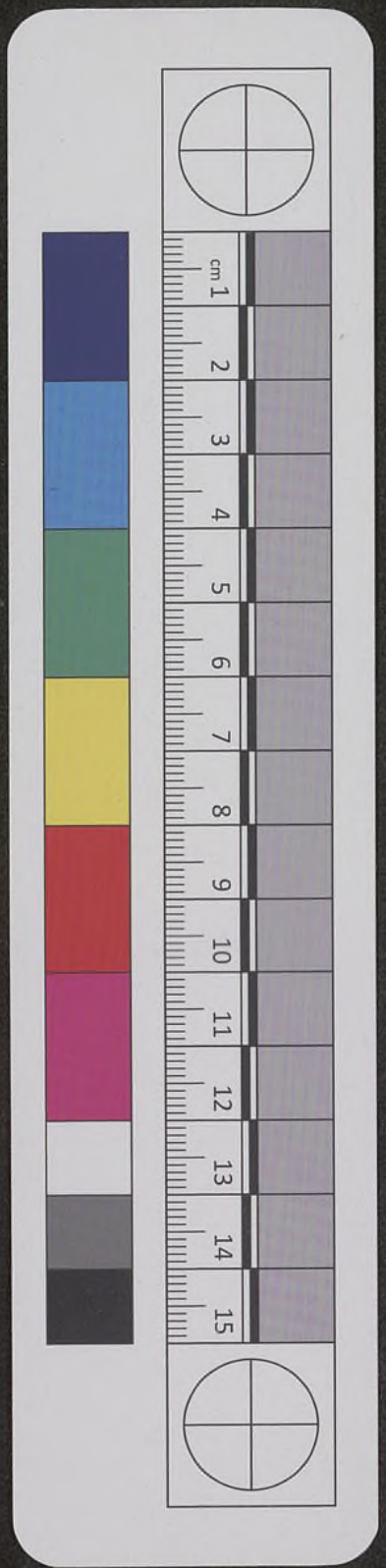

гломь гаврїиломь ѿ бга съ
нбсъ принесено есть, еже
ѧ знаменуе спаситель: ꙗко
же матѳей еѵгалистъ на
писуетъ: родитъ же сна,
и наречеши имѧ ему іс,
той бо спасетъ люди своѧ
ѿ грѣхъ ихъ. и ѿ того вре
мене сїе имѧ бысть ѡсоб
ное і избранное: внемже
чл҃ческое спсенїе показуетсѧ,
порече́нному: нѣсть ѡ іномъ
ни ѡ единомъ же спасенїѧ: нѣ
сть бо иного имене подъ нбсемъ
даннаго въ человѣцѣхъ, о немъ
же подобаетъ спастисѧ намъ.
и сїе имѧ сицевыѧ есть че
сти, ꙗко и анг҃ли, чл҃ци, и
дїаволи нань оуповати и
кланѧтисѧ имуть, пописа
нному апл҃омъ павломъ:
и дарова ему имѧ, еже
паче всѧкаго имене: да

Электронная библиотека (репозиторий)
Томского государственного университета
http://vital.lib.tsu.ru

ѡ имени Іс҃овѣ всяко ко
лѣно поклонится, небны
и земныхъ, и преисподних. Вопрос.
Въ каковѣ чести ѿ насъ и
мать быти имя Іс҃; Ѿвѣт.
Первое воспоминати е҆ со
всякою честію и сотрахо
благочестно съ помышленіе
волнаго страданія его, къ
семъ съ воздыханіемъ и прошe
ніемъ, яко даради его, и
волнаго страданія своего,
грѣхи наша очистит, и млтив
намъ будетъ нн҃ѣ и во время
смерти, и въ дн҃ь праведнаго
суда его. Вопрос. Хс҃ что то
лкуется; Ѿвѣт. Хс҃ толкуе
тся помазанецъ: якоже
въ ветхомъ законѣ натри чи
ны елеомъ помазовахуся:
насщеньство, и царство, и на
пророчество. тако и Хс҃ Іс҃ по
мазанецъ бж҃іи: егоже по

Бегрѣшнаго
смоле
ѿпу

Электронная библиотека (репозиторий)
Томского государственного университета
http://vital.lib.tsu.ru

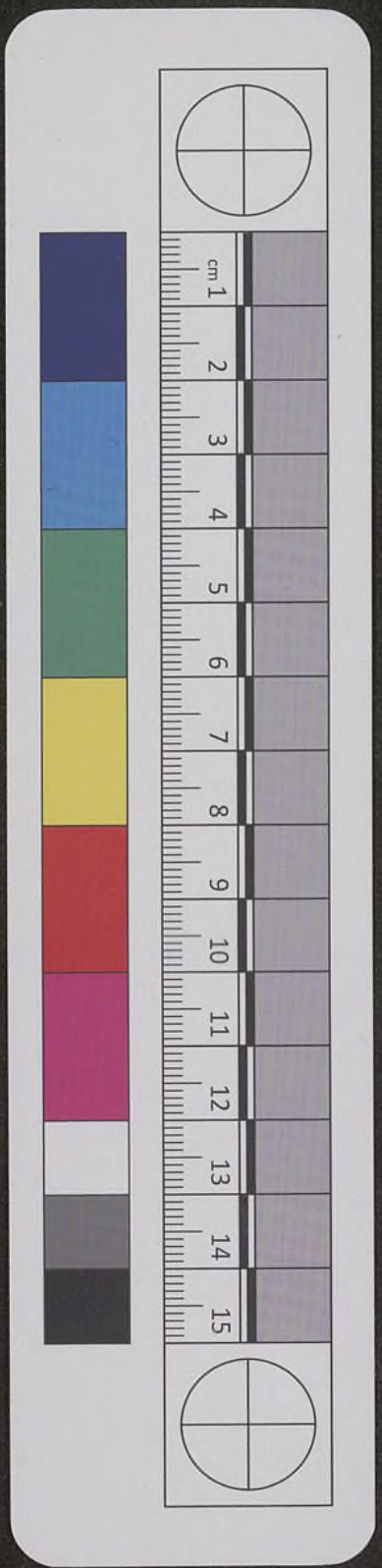

человѣчеству неелеом, но
дхомъ стымъ бгъ ѿцъ пома
за натыя три чины, по
прорчеству ісаіину, и во еѵгаліи
глющему: дхъ гнь на мнѣ,
егоже ради помаза мя,
блговѣстити нищим посла
мя, и сцѣлити сокрушенъ
ныя срдцемъ, проповѣдати
плѣнены ѿпущеніе, и слѣ
пым прозрѣніе: ѿпустити
сокрушенныя воѿраду. и
всемъ свидѣтельствѣ всѣ
три чины хвы изоѡбра
жены суть, и на нем се и
сполнися: якоже и сам о
себѣ глетъ, тамже ниже:
яко днесь събысться писа
ніе се воушію вашею.
Вопро. Научи мя отѣх тре
чинѣх хвыхъ; ѿвѣт. хс есть
первѣе сщенником, почину
мелхиседекову, якоже глет

Электронная библиотека (репозиторий)
Томского государственного университета
http://vital.lib.tsu.ru

онемъ апл҃ъ, нареченъ есть
ѿ бга первосщенникъ, почину
мелхиседекову: нарицаетъ же ся
сщенникъ того ради: яко
самого себе нажертву при
несе, первѣе во образѣ хлѣ
ба и вина заочищеніе на
ше. потомъ егда кровь свою
излія: якоже тои апл҃ъ
глетъ, аще бо кровь козлія
и телчая, и пепелъ юнчіи
кропящіи осквернены о
сщаетъ к плотнѣи чисто
тѣ, кольми паче кровь хва,
иже дхомъ стымъ себе принесе
непорочна бгу, неочисти
ли совесть нашю ѿ мертвыхъ
дѣлъ. во еже служити намъ
бгу живу и истинну, цремъ
же вѣчны называетъ его
аггл҃ъ благовѣствуя: и дастъ
ему гь бгъ прто дв҃да ѿца
его, и воцрится вдому и а

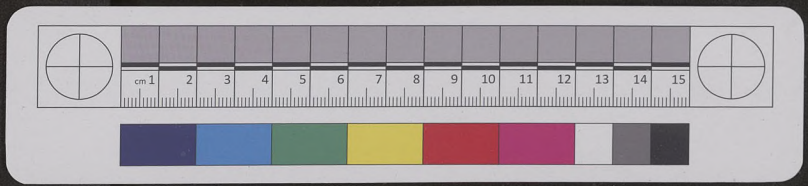

Электронная библиотека (репозиторий)
Томского государственного университета
http://vital.lib.tsu.ru

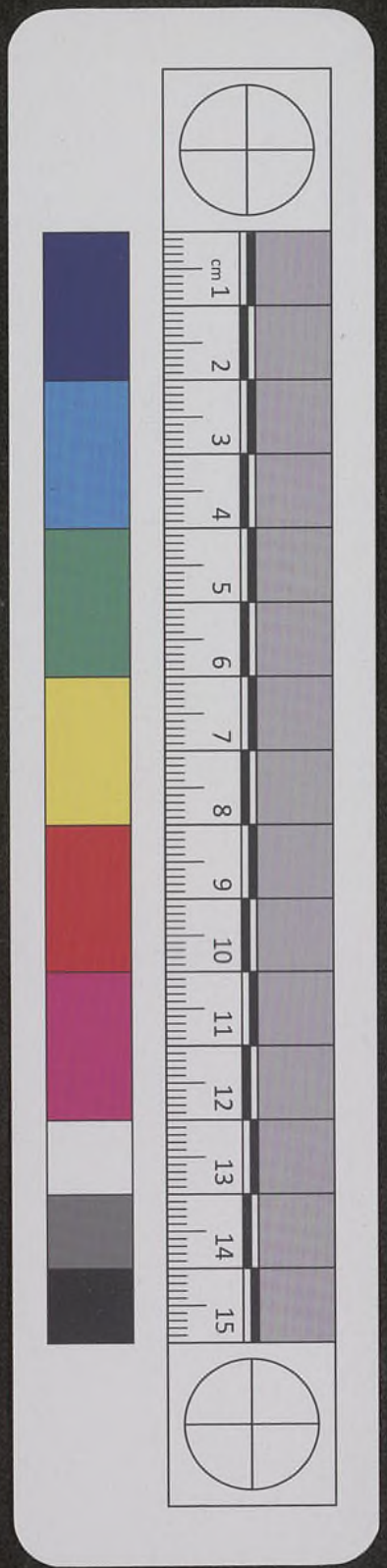

ковли вовѣки, и цр҃твію его
небудетъ конца: ꙗкоже и
титла ꙗже на кр҃тѣ его
свидѣтельствуетъ, і҃с на
заранинъ, цр҃ь іюдейскій.
а ꙗже паки приуподобляет
ся пророческому чину, то
все ꙗже что любо проповѣ
даше и чесому научаше, чи
пророческіи быти сказуется.
вопро. Чесо ради единород
нымъ сн҃омъ бж҃іимъ нарицается;
ѿвѣт. Двоих ради винъ: пе
рвое разньства ради ѿ сн҃о
вни ѵпостаси дх҃а ст҃аго и
же ѿ бг҃а же и ѿ ц҃а прозяба
етъ, но не образомъ рожденія,
но исхожденія. Единородны
же нарицается разньства
ради ѿ сыновъ иже токмо
поблгдти именуемій, ꙗко
же вѣрніи, і избранніи бг҃у.
по естеству оубо самъ точію

Электронная библиотека (репозиторий)
Томского государственного университета
http://vital.lib.tsu.ru

єдинъ і҃с х҃с єдинороднымъ
с҃номъ бж҃їимъ нарицаєтсѧ.
ꙗко ѿ сѹщества и ѿ ѻ҃ча состава
прежде всѣхъ вѣкъ безначално
рожденъ єсть. вопро҃. Кото
рыи єсть третїи артикѹлъ вѣры;
ѿвѣ҃. Насъ дѣлѧ чл҃къ, и на
шего ради спасенїѧ сошедъша
го съ нб҃съ, и воплотившагосѧ
ѿ дх҃а ст҃а, и мр҃їи дв҃ы вочл҃чьша
сѧ. вопро҃. Многими ли вещемъ
наоучаетъ сей артикѹлъ; ѿвѣ҃.
Четыремъ: первѣе, ꙗко сн҃ъ
бж҃їи превѣчныи спасенїѧ
ради чл҃ческаго, бл҃говолени
емъ бг҃а ѿц҃а, и дх҃а ст҃аго
сниде на землю. сниде же не
ѿмѣста вмѣсто, понеже по
бж҃ствѹ вездѣ сыи, и всѧ и
сполнѧѧ, но смиривъ себе,
и бысть человѣкъ: ꙗкоже
ст҃ыи великїи ап҃лъ павелъ
гл҃етъ: иже во образѣ

Электронная библиотека (репозиторий)
Томского государственного университета
http://vital.lib.tsu.ru

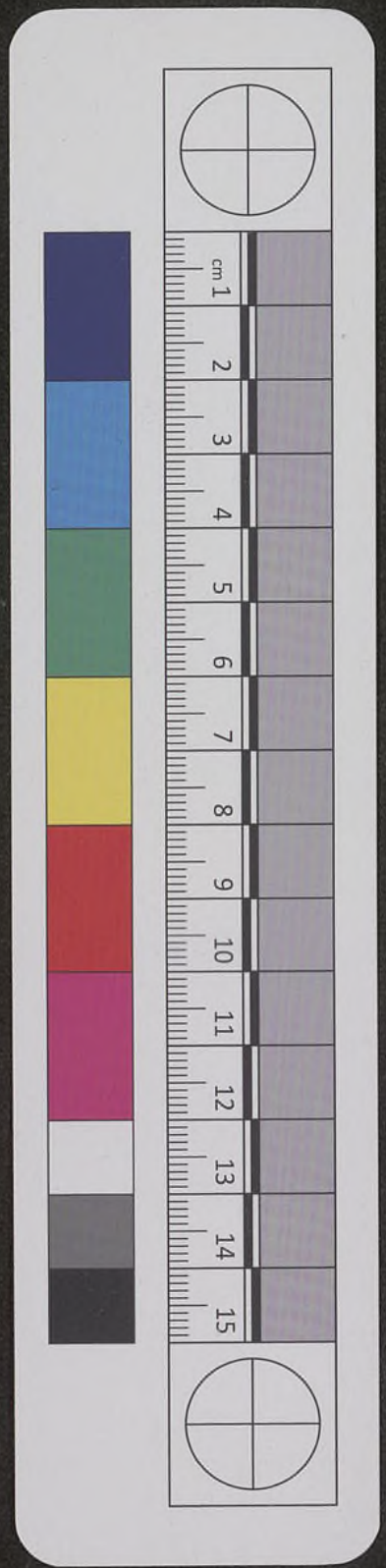

оучéнїе ѡсобрáнїахъ

бж҃їи сы́и невосхищéнїемъ
непщевáвъ бы́ти рáвенъ
бг҃ꙋ. но себѐ оумáли, ѕрáт
рабà прїемъ, въ подобїи че
ловѣчестѣ бы́въ, и ѡбразо
обрѣтеся ꙗкоже чл҃къ,
смирилъ себѐ, послꙋшли́въ
бы́въ дáже досмéрти. не
премѣни бж҃тва въ чл҃чество,
ниже чл҃чества въ бж҃тво:
но бѣ бг҃ъ сы́и и́стиненъ,
воспрїятъ насѧ совершéное
человѣчество: и бы́сть въ
кꙋпѣ бг҃ъ и чл҃къ, во єди́но
состáвѣ бж҃тва, во ѡбою
сꙋществꙋ свóйства цѣла со
храни́въ: и сице и́стинныи
є́сть бг҃ъ, і и́стинныи чл҃къ,
ꙗкоже осе ꙗвствено наꙋчá
етъ, и ст҃ы́и апл҃ъ пáвелъ:
воистинꙋ вéлїѧ є́сть бл҃го
чéстїѧ тáйна, бг҃ъ ꙗвисѧ
вплóти. вопрóсъ. чесмꙋ

Электронная библиотека (репозиторий)
Томского государственного университета
http://vital.lib.tsu.ru

второмꙋ наꙋчаетъ сей артикꙋлъ; ѿвѣтъ. Наꙋчаетъ, ꙗко хс҃ съ собою чл҃чества сн҃бсе не принесе, но дѣйствомъ дх҃а ст҃аго воспріѧтъ ѿ пречтыѧ дѣвы мр҃іи во времѧ архагг҃льскаго бл҃говѣщенія, идѣже егда и ѿвѣщѧ рекꙋщи: се раба гн҃ѧ, бꙋди мнѣ лꙋ҃ г҃ а
по гл҃ꙋ твоемꙋ; и съ словомъ архагг҃ловымъ воꙋтробѣ пречтыѧ дв҃ы, совершеное бж҃тво сн҃а бж҃іѧ, соистинымъ и совершенымъ чл҃чествомъ зачатсѧ: иже по бж҃ествꙋ прежде вѣкъ ѿ бг҃а ѿц҃а рожденъ есть: а иже по чл҃чествꙋ ѿ мт҃ре подъ лѣты, совершенъ стѣломъ и дш҃ею чл҃къ.
Вопро҃. Чесого третіѧго наꙋчаетъ сей артикꙋлъ;
ѿвѣтъ. Ꙗко зачатіе сн҃а бж҃іѧ воꙋтробѣ дв҃ыѧ по чл҃чествꙋ, дѣйствомъ ст҃аго

Электронная библиотека (репозиторий)
Томского государственного университета
http://vital.lib.tsu.ru

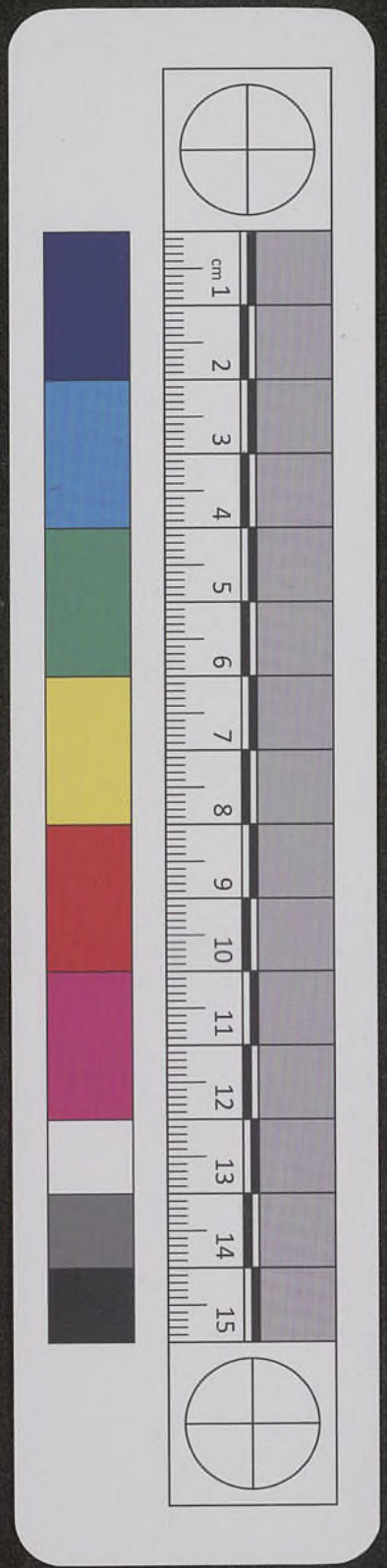

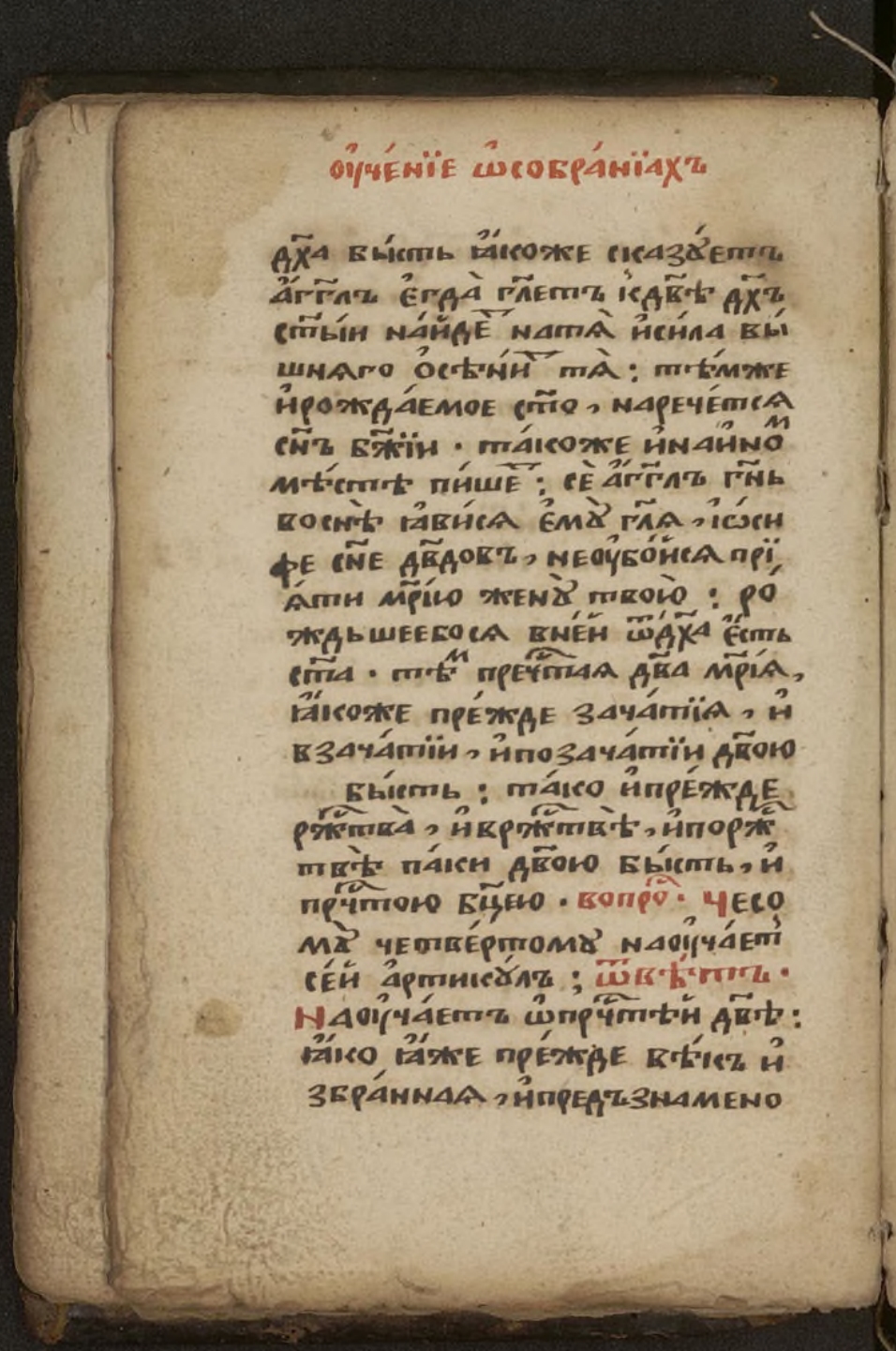

дх҃а бысть ꙗкоже сказуетъ
аг҃глъ егда гл҃етъ к дв҃ѣ дх҃ъ
ст҃ыи найде на тѧ и сила вы
шнѧго осѣнит тѧ: тѣмже
и рождаемое ст҃о, наречетсѧ
сн҃ъ бж҃іи. такоже и на иномъ
мѣстѣ пише: се аг҃глъ гн҃ь
во снѣ ꙗвисѧ ему гл҃ѧ, іѡси
фе сн҃е дв҃довъ, не оубоисѧ прі
ѧти мр҃ію жену твою: ро
ждьшеебосѧ внеи ѿ дх҃а есть
ст҃а. тѣм пречтаѧ дв҃а мр҃іѧ,
ꙗкоже прежде зачатіѧ, и
взачатіи, и позачатіи дв҃ою
бысть: тако и прежде
ржтва, и вржтвѣ, и порж
твѣ паки дв҃ою бысть, и
пречтою бц҃ею. вопрос. Чесо
му четвертому наоучает
сей артикулъ; ѿвѣтъ.
Наоучаетъ ѡ пречтѣй дв҃ѣ:
ꙗко ꙗже прежде вѣкъ и
збраннаѧ, и предъзнамено

Электронная библиотека (репозиторий)
Томского государственного университета
http://vital.lib.tsu.ru

се сказа́етъ
тъ ісаѣ҃ѣ ахъ
па́ и́сила бы
та̀ : тѣ́мже
, маре́чется
оже и́наѡно
е а҃гла гны
лх гла , ісѡи
ѣ҃вѵ҃вѡ́сѧ пр҃їи
твою : ро
ѣи ѡ҃дка е҃сть
ѧа дха мр҃іа ,
зача́тїа , и
ча́тїи дх҃ою
со и́прежде
пвѣ҃ , и́поро
ю бы́ть , и
вопр҃ѡ · чесо
ъ наꙋчае҃т
; ѡ҃кѣ҃тпъ ·
рчѣтѣи дх҃ѣ :
ре кѣ҃чъ и
ѣ҃дѣзнамено

ва́ннаа ѡ҃ци ѡ҃троковъ , мт҃и
сна бжїа , вголѣ҃потною че
стїю ѡ҃на величаема про
славля́ема бы҃ти и҃мѣ́ла · и҃мать
вопр҃ѡ · Ка́ко престїю дв҃ѣ
чтѝти , и велича́ти проро
ковати и҃маꙗ ; ѡ҃кѣ҃ · Дше
и҃много ѻ҃бразовъ е҃сть по
чита́нїа и҃зра́нныѧ бж҃їѧ
стыѧ , о҃бачѐ о҃пречѣ҃стїи дв҃ѣ
та́ко потре́ба разꙋмѣ́ти
и҃ꙗкоже стаа костѡчаа со
во́рнаа и҃апо́столѣ҃ска це
рко́вь наꙋча́етъ · ꙗко бц҃ѣ
дв҃ѣ почита́ти и҃подоба́ше
досто́йно , и҃ не́тѡ́кмо па́че
всѣ҃хъ стыхъ , но и҃ анга́лъ
стаа чи́ны , на́херѵ́ви́мы , и
серафи́мы · и҃ по́тѣмъ бг҃ѣ , пе
рвѣю , го́дно́ю че́стїю разꙋмѣ́ти
мѣ́ѣ҃ти , погловѣ҃ство́ва́ла
мыа стаа бцы , ко́стѡмъ
е҃ѵа́лїи лежа́щїи , се́бѣ ѡ҃ѿнѣ҃ѣ

дв҃ѣ ѻ҃бѣ҃тѡи
ною

Электронная библиотека (репозиторий)
Томского государственного университета
http://vital.lib.tsu.ru

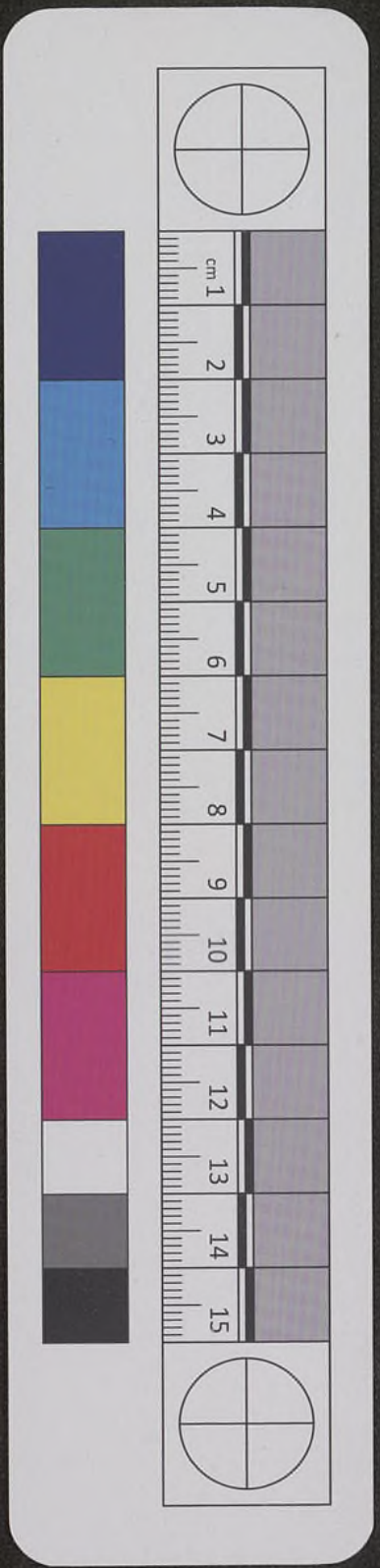

блжа мя вси роди: тѣм
инавсякіи день множицею
должни есмы, якоже вмо
литвахъ своихъ, тако икромѣ
млтвъ будучи исправляти
целова архагглъское поздоровленіе
или бла сіе глюще сице: бце дво ра
говѣщ дуйся ѡбрадованная маріе
гдь стобою, блгословена ты
вженахъ, иблгвенъ плодъ
чрева твоего: яко родила
еси хрта спса избавителя
дшамъ нашимъ. вопрос. Ка
ко имам разумѣти осем по
здоровленіи; ѿвѣт. Первое и
маши вѣдати осем тако, я
ко сіе поздоровленіе, нечлче
смыслъ скіи оумъ состави, но ѿгда
бга съ нбсъ архагглом гавріи
ломъ принесено есть. Зане
же николиже бы англъ
потща дерзнулъ самъ собою, блго
лся вѣстити двѣ, аще небы и

Электронная библиотека (репозиторий)
Томского государственного университета
http://vital.lib.tsu.ru

мѣлъ заповѣданнаго ѡсе
ѿгда бг҃а. другаѧже словеса
разумѣти имаши, ст҃ыѧ е
лисаведи, ѧже иногда и
сполнь сущи дх҃а ст҃а, и прр҃че
ствующи рекла, ісеи ж дв҃ѣ
ибцѣ: ѧкоже свидѣтель
ствуетъ осе лука еѵалистъ,
нѣкотораѧже паки ісемъ
ѧкоже ст҃аѧ цр҃ковь прило
жи ѿ достоиньства своего.
вопро. что заученіе есть
всемъ поздоровленіи; ѿвѣ.
Первое всемъ поздоровленіи,
воспоминаетсѧ воплощеніе
бг҃а слова. потомъ егда ісоли
глетсѧ сіе поздоровленіе,
тогда ѿсего ѡсужаютсѧ
вси еретицы, неисповѣду
ющіи г҃а х҃а воистину воплo
щьшасѧ ѿ прч҃тыѧ дв҃ы.
такоже ѡсуждаютсѧ и не
сторіане, ненарицающіи дѣ

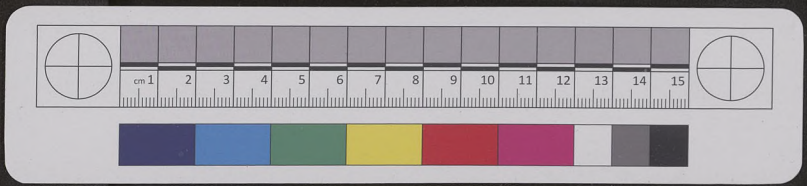

Электронная библиотека (репозиторий)
Томского государственного университета
http://vital.lib.tsu.ru

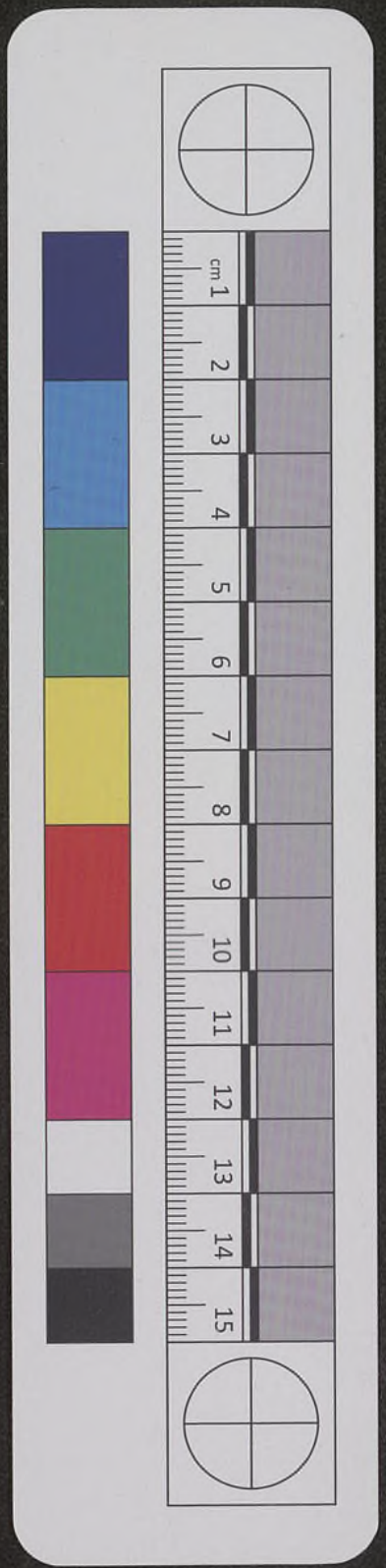

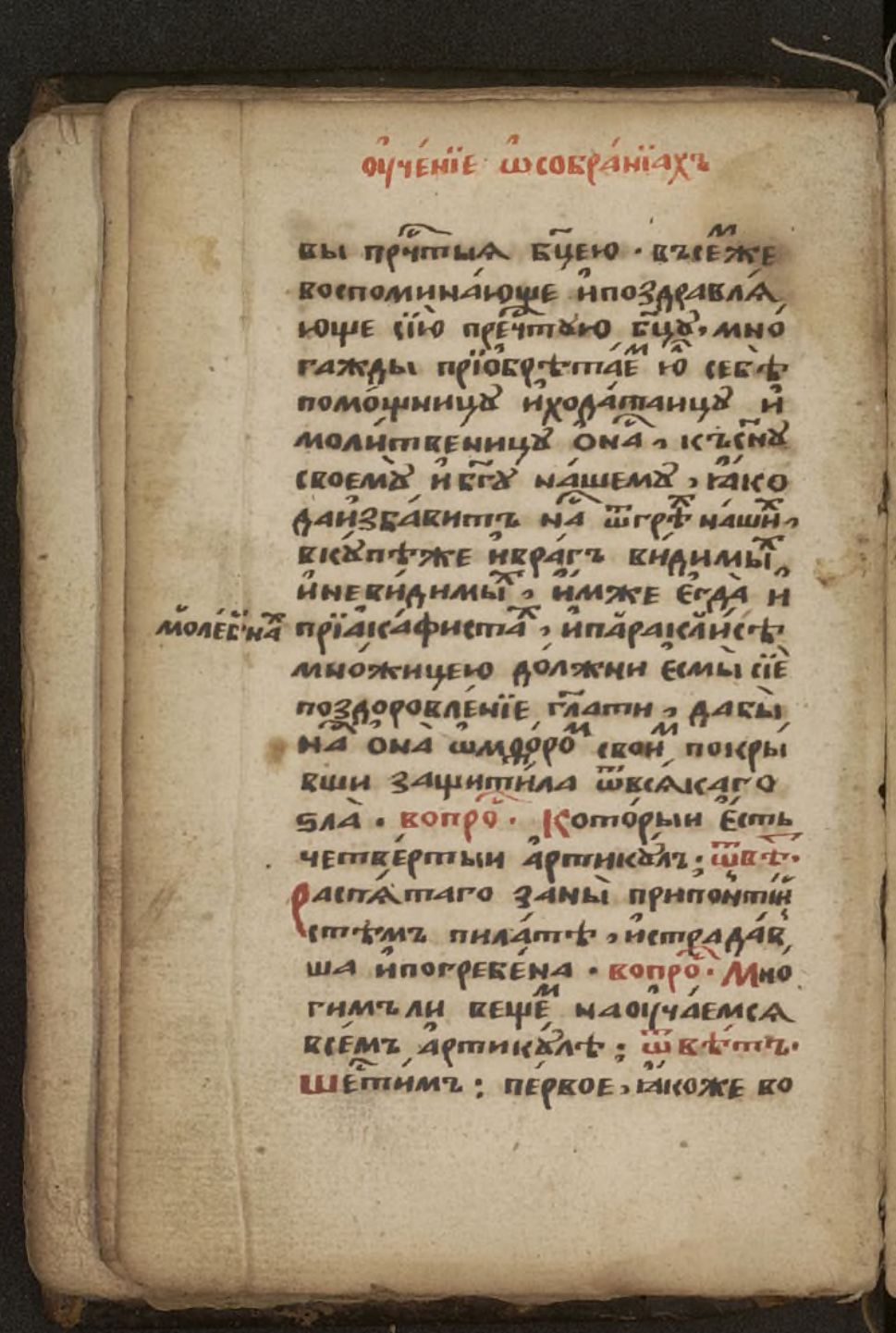

вы пречтыя бцею · въсеже
воспоминающе и поздравля
юще сію пречтую бцу, мно
гажды пріобрѣтаем ю себѣ
помощницу и ходатаицу и
молитвеницу она, къ сну
своему и бгу нашему, яко
да избавитъ на ѿ грѣх наших,
вкупѣже и врагъ видимых
и невидимых, имже егда и
молебнах пріакафиста, и параклисѣ
множицею должни есмы сіе
поздоровленіе глати, дабы
на она ѡмфором своим покры
вши защитила ѿ всякаго
зла · вопро · Которыи есть
четвертыи артикулъ: ѿвѣт ·
Распятаго заны припонтій
стѣмъ пилатѣ, и страдав
ша и погребена · вопро · Мно
гимъ ли вещем наоучаемся
всемъ артикулѣ: ѿвѣтъ ·
Шестимъ: первое, якоже во

Электронная библиотека (репозиторий)
Томского государственного университета
http://vital.lib.tsu.ru

ра́нїахъ

ею · въсе́же
и поздравля
ю бцу, мно
пае ю себѣ
да́таицу и
она, ісъсну
шемъ, ꙗко
ѿгрѣ наши
ъ видимы
иже егда и
параклисѣ
кни есмы сіе
ати, дабы
свои покры
ѿвсякаго
торыи есть
ликъ; ѿвѣ
ы припонти
, и страдав
· вопро · Мно
наоучаемся
ѣ; ѿвѣтъ ·
ое, ꙗкоже во

стыꙗ вѣры

и́стину чл҃чество хс҃ бг҃ъ ѿ
прч҃тыꙗ дв҃ы прїꙗтъ, тако
воистину втом чл҃чествѣ пре
терпѣ и оумре, идѣже і еѵаліе
свидѣтельствуе онем тако:
и возглашъ гласомъ велїим
к рече ѿче въруцѣ твои
предаю дх҃ъ мои: и сїꙗ ре
къ и́здше · вопро · Чесому
второму научаемся ѿсего
артикула; ѿвѣт · ꙗко хс҃
гь неповинъ сыи ꙗко овча
избавленїꙗ ради ѿгрѣхъ
нашихъ пострада и оумре,
и кровь свою честную из
лїꙗ: ꙗкоже и ст҃ыи апл҃ъ пе
тръ гл҃етъ вѣдуще ꙗко не
истлѣнны сребромъ или злато
избавистеся ѿсуетнаго ва
шего житїꙗ отцы подан
наго, но чтною кровїю ꙗ
ко агньца непорочна и пре
чиста хрс҃та · вопро · Чесому

не

Электронная библиотека (репозиторий)
Томского государственного университета
http://vital.lib.tsu.ru

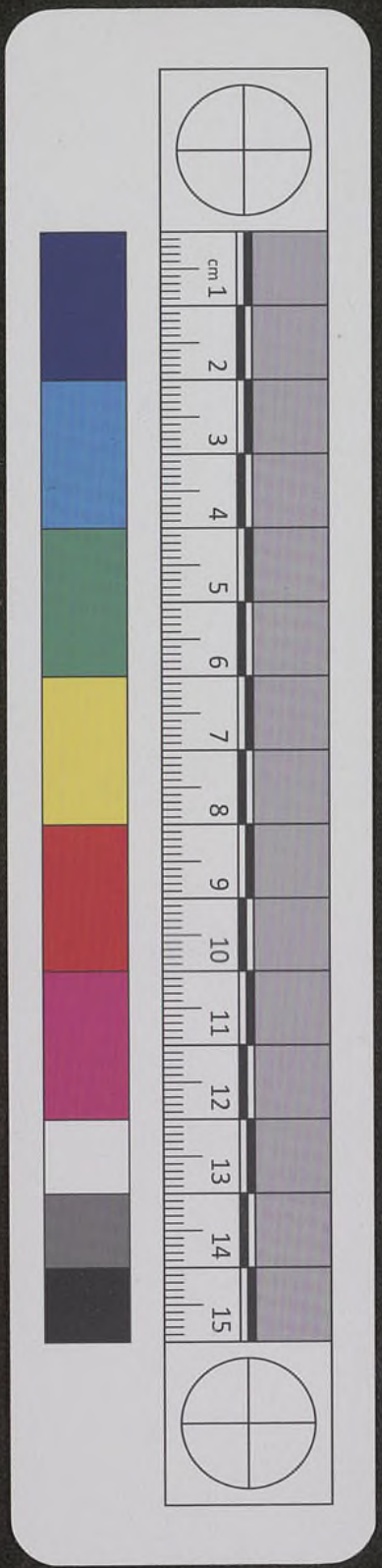

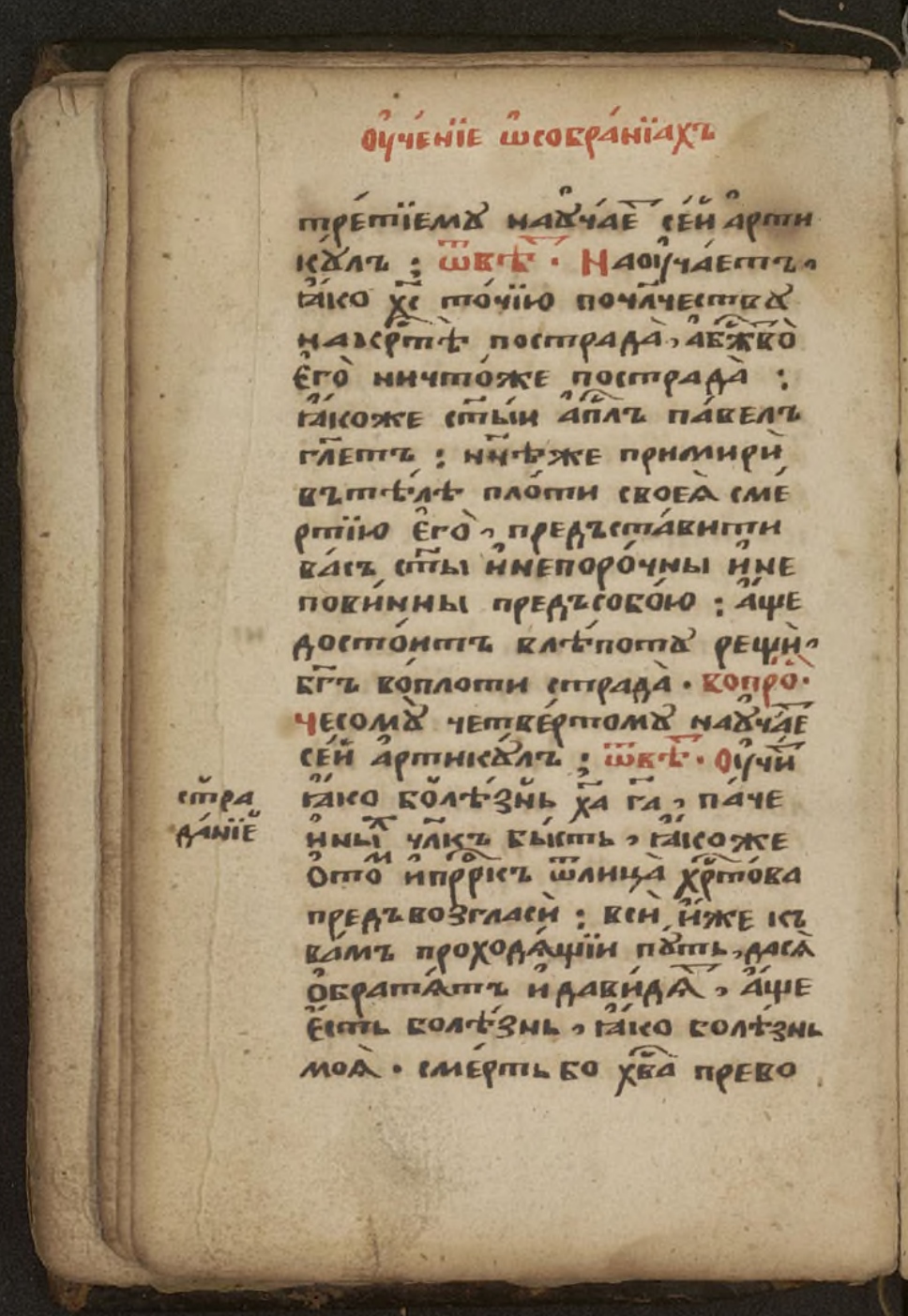

третіемꙋ наꙋчае сей арти
кꙋлъ : ѿвѣт. Наоучаетъ,
ꙗко хс точію почл҃чествꙋ
на крстѣ пострада, абжво
его ничтоже пострада :
ꙗкоже стыи апл҃ъ павелъ
гл҃етъ : нн҃ѣже примири
въ тѣлѣ плоти своеа сме
ртію его, предъставити
васъ сты и непорочны и не
повинны предъ собою : аще
достоитъ влѣпотꙋ рещи,
бг҃ъ воплоти страда. Вопро.
Чесомꙋ четвертомꙋ наꙋчае
сей артикꙋлъ : ѿвѣт. Оучи
страданіе ꙗко болѣзнь ха г҃а, паче
иныхъ чл҃къ бысть, ꙗкоже
ото и прр҃къ ѿлица хр҃това
предъ возгласи : вси иже къ
вамъ проходящіи пꙋть, дася
обратятъ и давидя, аще
есть болѣзнь, ꙗко болѣзнь
моя. смерть бо хва прево

Электронная библиотека (репозиторий)
Томского государственного университета
http://vital.lib.tsu.ru

сходительнѣйша бысть, по
неже самого себе ꙗко жер
тву непорочну принесе за лю
ди: ꙗкоже ст҃ыи апл҃ъ павел
глетъ, предаде себе за ны,
приношеніе и жертву бг҃у въ
воню бл҃гоуханіѧ. и индѣ:
давыи себе избавленіе за всѣх.
копро. Чесого пѧтаго наоу
чаетъ сей артикулъ; ѡвѣ.
Наоучаетъ, ꙗко сн҃ъ бж҃іи
воистину ꙗко чл҃къ оумре,
и погребенъ бысть имени
тыма и славныма чл҃кома
во ꙗзыцѣ жидовскомъ, іѡсифомъ
и никодимомъ. прочееже істо
му тѣло его во гробѣ иза
печатлѣно было, и стражи
хранимо, и мже изнамени
тѣе еже измертвыхъ во
скрсеніе его было, и гробъ
его по пророчеству славенъ
бысть. и немуже и нн҃ѣ

Электронная библиотека (репозиторий)
Томского государственного университета
http://vital.lib.tsu.ru

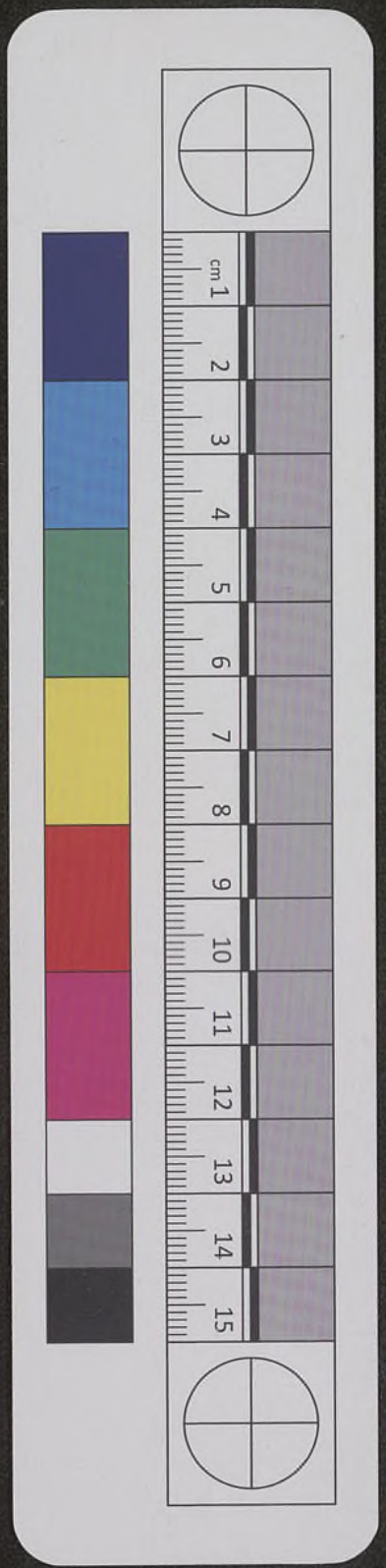

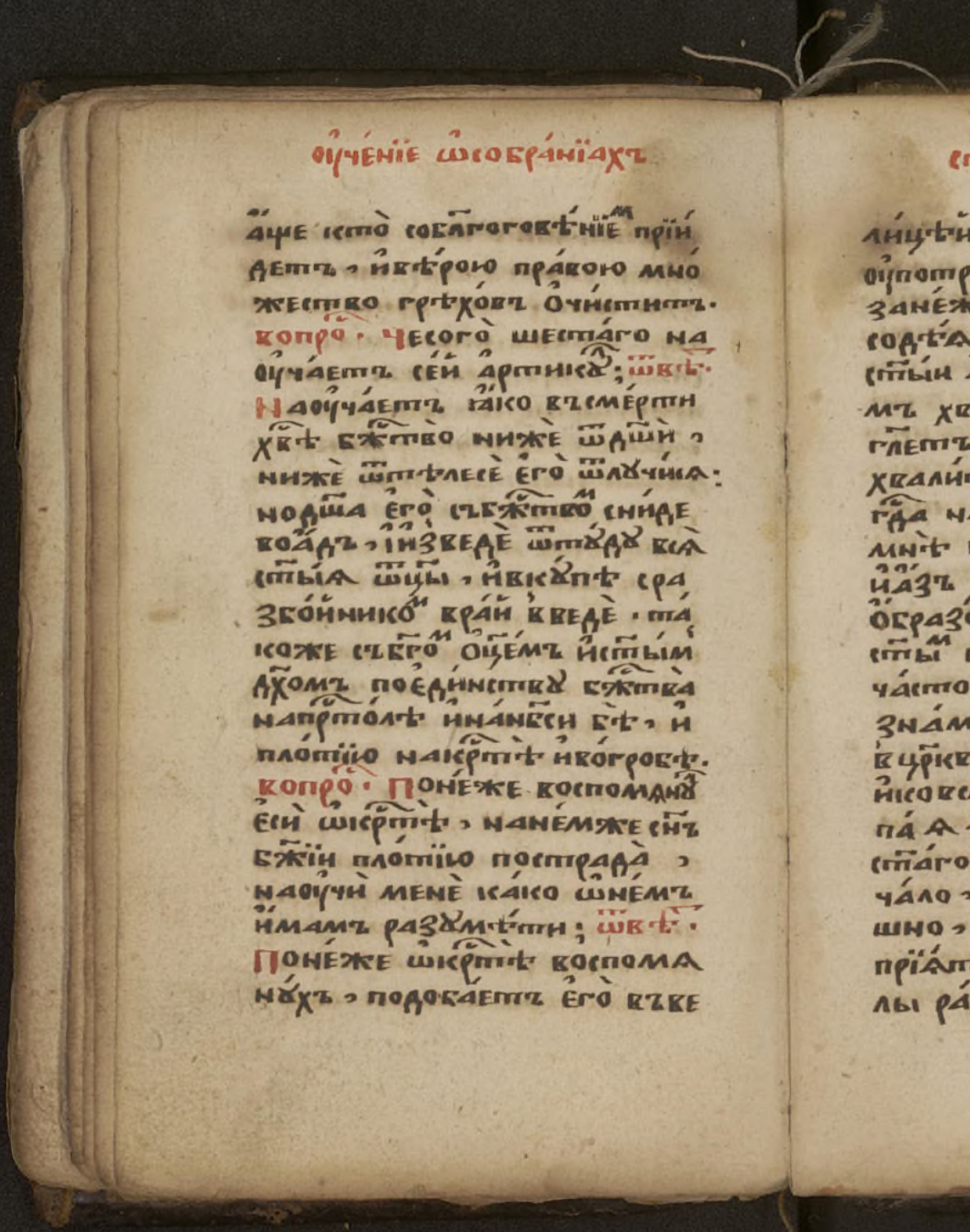

аще кто собл҃гоговѣнїем прїи
детъ, и вѣрою правою мно
жество грѣховъ очиститъ.
Вопрос. Чесого шестаго на
оучаетъ сей артикулъ; ѿвѣт.
Наоучаетъ ꙗко въ смерти
хв҃ѣ бж҃тво ниже ѿ дш҃и,
ниже ѿ тѣлесе его ѿлучиса:
но дш҃а его съ бж҃твомъ сниде
воадъ, и изведе ѿ тоуду вса
ст҃ыꙗ ѿц҃ы, и вкупѣ сра
збойникомъ врай введе. та
коже съ бг҃омъ оц҃емъ и ст҃ымъ
дх҃омъ поединству бж҃тва
на прт҃олѣ и на нб҃си бѣ, и
плотїю на крт҃ѣ и во гробѣ.
Вопрос. Понеже воспомянулъ
еси ѡ крт҃ѣ, на немже сн҃ъ
бж҃їи плотїю пострада,
наоучи мене како ѡ немъ
имамъ разумѣти; ѿвѣт.
Понеже ѡ крт҃ѣ воспома
нухъ, подобаетъ его въ ве

Электронная библиотека (репозиторий)
Томского государственного университета
http://vital.lib.tsu.ru

лицѣй чести содержати. и
оупотреблятися оне выну:
занеже хс҃ гь҃ спсеніе намъ
содѣя нанемъ. имже и
ст҃ыи апл҃ъ павелъ, егда и
мъ хвалится сице онемъ
глетъ. мнѣже данебудетъ
хвалитися, точію ѡ крстѣ
гда нашего іса ха, имже
мнѣ весь миръ распятся,
и азъ всему миру. сицевы
образомъ и всякіи христіани
ст҃ымъ крстомъ дахвалится, и
часто оукрашается, имѣя
знаменіе его насебѣ,
в цркви, вдомуже и в пути:
и ко всякому дѣлу присту
паѧ, преже ѿзнаменія
ст҃аго крста датвори на
чало, глюже млтвы бра
шно, и питіе. понеже не
пріятель дш҃ъ нашихъ, си
лы ради распеншагося на

Электронная библиотека (репозиторий)
Томского государственного университета
http://vital.lib.tsu.ru

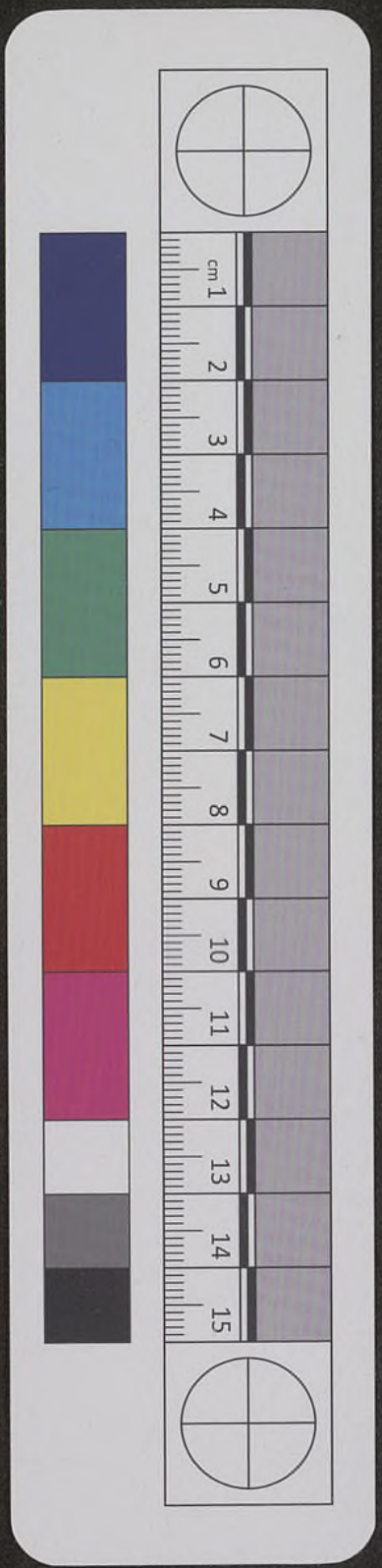

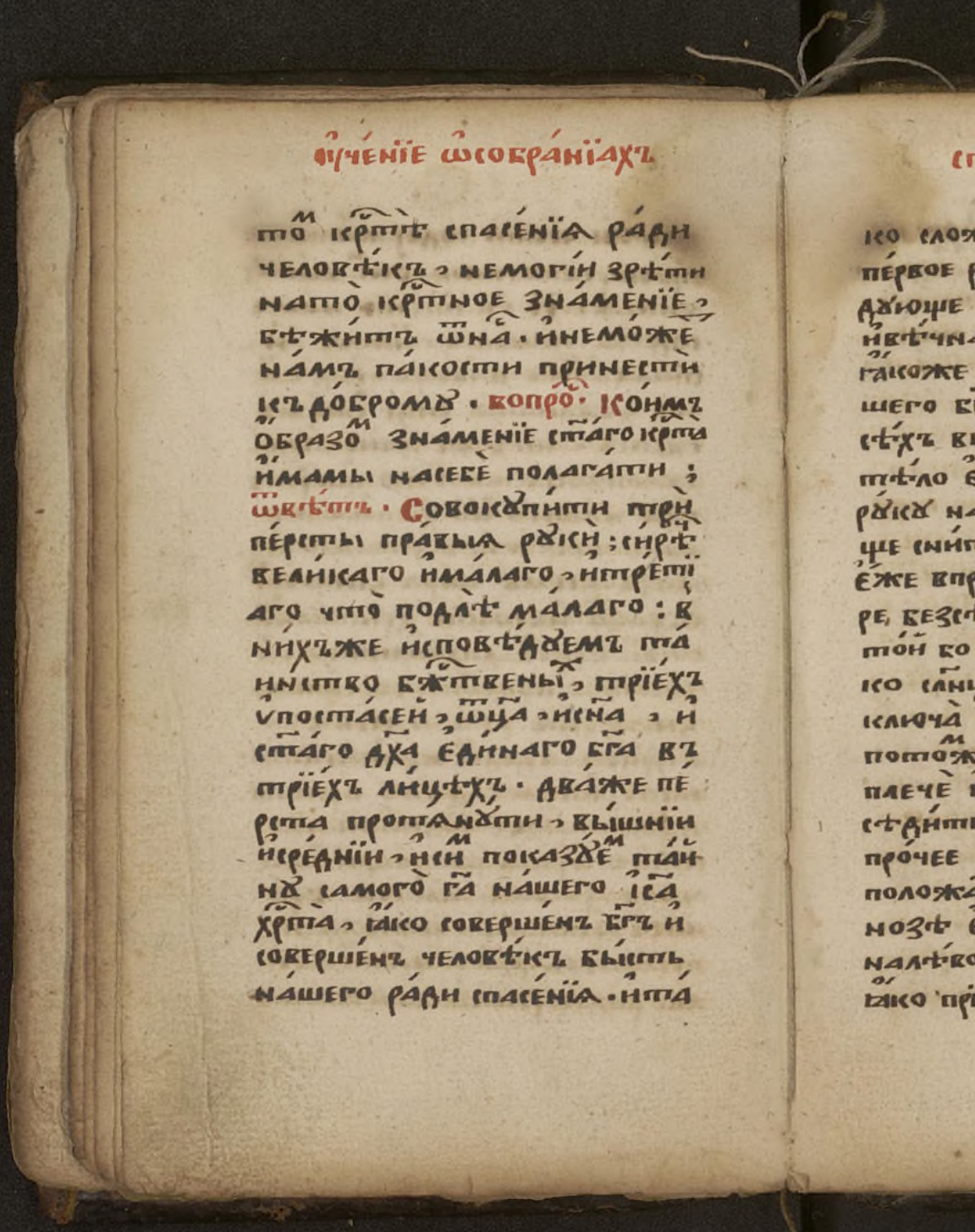

томъ крстѣ спасенія ради
человѣкъ, немогіи зрѣти
на то крстное знаменіе,
бѣжитъ ѿ нас. и не може
намъ пакости принести
къ доброму. Вопросъ. Коимъ
образомъ знаменіе стаго крста
имамы на себе полагати;
Ѿвѣтъ. Совокупити три
персты правыя руки; сирѣч
великаго и малаго, и третіаго
что подлѣ малаго: в
нихъже исповѣдуемъ та
инство бжтвены, тріехъ
ѵпостасей, ѿца, и сна, и
стаго дха единаго бга въ
тріехъ лицѣхъ. Дваже пе
рста протянути, вышніи
и средніи, и симъ показуемъ тай
ну самого га нашего іса
хрта, яко совершенъ бгъ и
совершенъ человѣкъ бысть
нашего ради спасенія. и та

Электронная библиотека (репозиторий)
Томского государственного университета
http://vital.lib.tsu.ru

ко сложивше персты, полагаемъ
первое рукꙋ начело, исповѣ-
дꙋюще ꙗко едина истиннаѧ
и вѣчнаѧ наша глава, х҃с есть.
Глаголе глетъ апл҃ъ: гдⷭ҇а на-
шего Бг҃ъ ѿц҃ъ даде главꙋ в
сѣхъ выше цр҃ковей, еже есть
тѣло его. потомже кладемъ
рꙋкꙋ наживотъ, исповѣдꙋю-
ще снитіе его наземлю, и
еже впречтѣмъ чревѣ Бг҃омате-
ре безсѣменное его зачатіе,
той бо пройде рꙋтробꙋ ея ꙗ-
ко слн҃це стекло, невредивъ
ключа дв҃ы рж҃ствомъ своимъ.
потомже кладемъ направое
плече исповѣдꙋюще ꙗко
сѣдитъ одеснꙋю Бг҃а ѿц҃а.
прочее ѡжидаѧ дондеже
положатсѧ врази его под-
нозѣ его. потомже кладемъ
налѣвое плечо, ѡбразꙋюще,
ꙗко пріиде паки второе на

КА

Электронная библиотека (репозиторий)
Томского государственного университета
http://vital.lib.tsu.ru

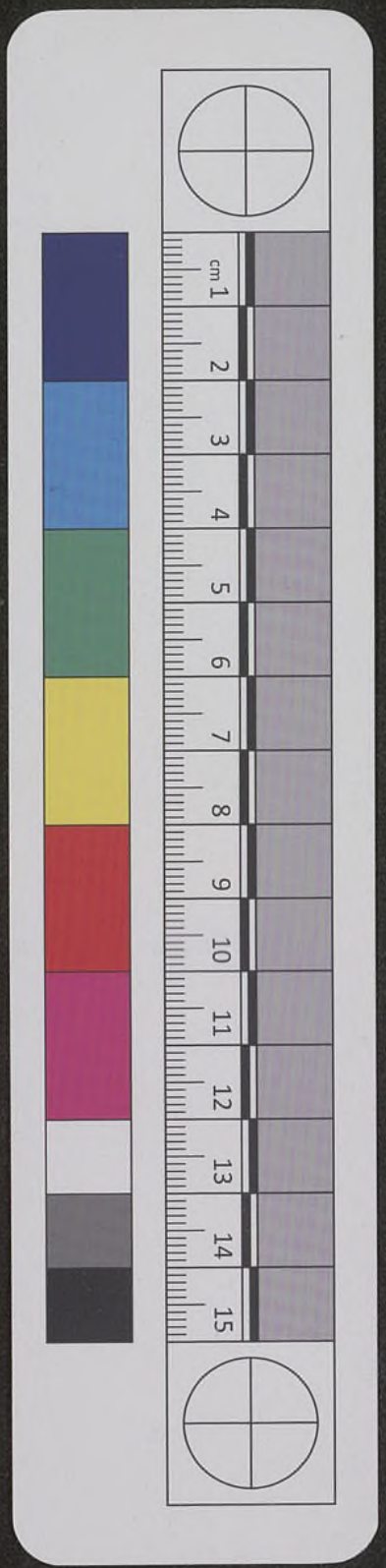

сꙋдъ, и воздастъ ѡшꙋюю сꙋ
щимъ мꙋкꙋ вѣчнꙋю, а ѡдес
нꙋю сꙋщимъ вѣчныи животъ.
и тако прекрестивше лице
свое знаменіемъ крстнымъ глюще
имлтвꙋ, гн ісе хе сне бжіи
помилꙋй мѧ грѣшнаго,
скончаваѧ аминь. покла
нѧемсѧ бгꙋ, ꙗко дашꙋлаго
стоѧніѧ избавитъ насъ,
и блгвеніе свое подастъ намъ.
вопрос. Которыи есть пѧ
тыи артикꙋлъ; ѿвѣтъ.
И воскресшаго в третіи день
пописаніемъ. вопрос. Многимъ
ли вещемъ наꙋчаетъ сей артикꙋлъ;
ѿвѣт. Двоемꙋ: первое, ꙗко
снъ бжіи, ꙗкоже самъ волею
своею оумре, сице силою бже
ства своего самъ и измертвыхъ
воста, поистинномꙋ своемꙋ
словеси и дѣже глетъ сего ради
мѧ ѿцъ люби, ꙗко азъ дшю

Электронная библиотека (репозиторий)
Томского государственного университета
http://vital.lib.tsu.ru

ст҃ыѧ вѣры

мою полагаю, дапаки пріимꙋ
ю. никто возмет ю ѿ мене,
но азъ полагаю ю ѿ себѣ. О
бласть имам положити ю, и
область имам паки пріяти ю.
Исе пописанію ст҃ы прр҃ісъ, ꙗ
коже самъ гл҃етъ, несіѧли
подобаше пострадати хр҃тꙋ,
и внити въ славꙋ свою: и на
ченъ ѿ моѵсеѧ и ѿ всѣхъ прр҃ісъ
сказааше има, и ѿ всѣхъ писа
ніи ꙗже онемъ. Вопро҃. Чесомꙋ
второмꙋ наоучаетъ сей
артикꙋлъ; ѿвѣ҃. Наꙋчаетъ,
ꙗко втоже сꙋщемъ своемъ тѣлѣ и
змертвы воста, внеже, и
пострада и оумре. Ѡнемже
и раны свидѣтельствꙋютъ,
которыѧ въ рꙋкахъ, и ногахъ, и
ребрѣхъ имѣлъ, ихже по воскр҃
сеніи изъмертвы, и оучнікомъ
своимъ показа гл҃ѧ: видите
рꙋцѣ мои и нозѣ мои, ꙗко

КВ

Электронная библиотека (репозиторий)
Томского государственного университета
http://vital.lib.tsu.ru

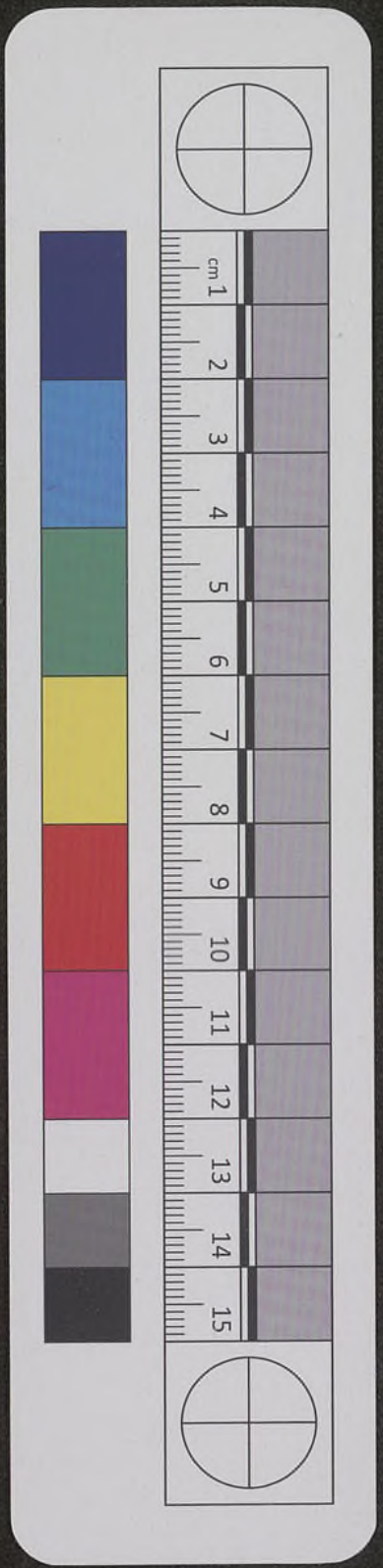

самъ азъ есмь. осяжите мя
и видите. яко дхъ плоти и
кости не имать, якоже ме
не видите имуща: обаче то
тѣло прославленое славою,
ктому оуже неподлежитъ
немощем человѣческим, яже
прежде смерти имѣ. вопро.
которыи есть шестыи арти
кулъ вѣры: ѿвѣт. И возшедшаго
на нбса и сѣдяща ѡдесную
ѿца. вопро. Многими вещем
наоучаетъ сей артикулъ:
ѿвѣтъ. Четыремъ: первое,
яко которое тѣло снъ бжіи
воспріятъ ѿпречтыя дбы,
внемже пострада и оумре,
и изъ мертвых воскрсъ, в том
же по воскрсеніи из мертвых
со славою и на нбо взыде. я
коже свидѣтельствуетъ
лука еуалистъ: и сія рекъ
зрящим имъ взятся, и о

Электронная библиотека (репозиторий)
Томского государственного университета
http://vital.lib.tsu.ru

ст҃ыѧ вѣры

блакъ подъѧтъ его ѿ очїю
ихъ, и сѣде ѡдесную бг҃а ѿца
ꙗкоже имарко еѵ҃алистъ
свидѣтельствуетъ о семъ,
гдѣже оубо поглаголанїи его кни
вознесеса на нб҃о, и сѣде ѡде
сную бг҃а. вопро҃. Чесому
второму научаетъ сей артикулъ;
ѿвѣ҃. Наоучаетъ, ꙗко хс҃
съ плотїю взыде на нб҃о, по
бж҃ству бо всегда со ѿцемъ бѣ,
и ныколиже ѿ него ѿлучи
сѧ, ꙗко единосущенъ ему
сыи: ꙗкоже ѡ немъ свидѣ
тельствуетъ іѡаннъ ева
нгелистъ: бг҃а никтоже,
видѣ нигдѣже, единоро
дныи сн҃ъ, сыи влонѣ очи,
той исповѣда. влонѣже
слыша очи; то есть еди
ного существа быти ему.
вопро҃. Чесому третїему
наоучаетъ сей артикулъ;

КГ

Электронная библиотека (репозиторий)
Томского государственного университета
http://vital.lib.tsu.ru

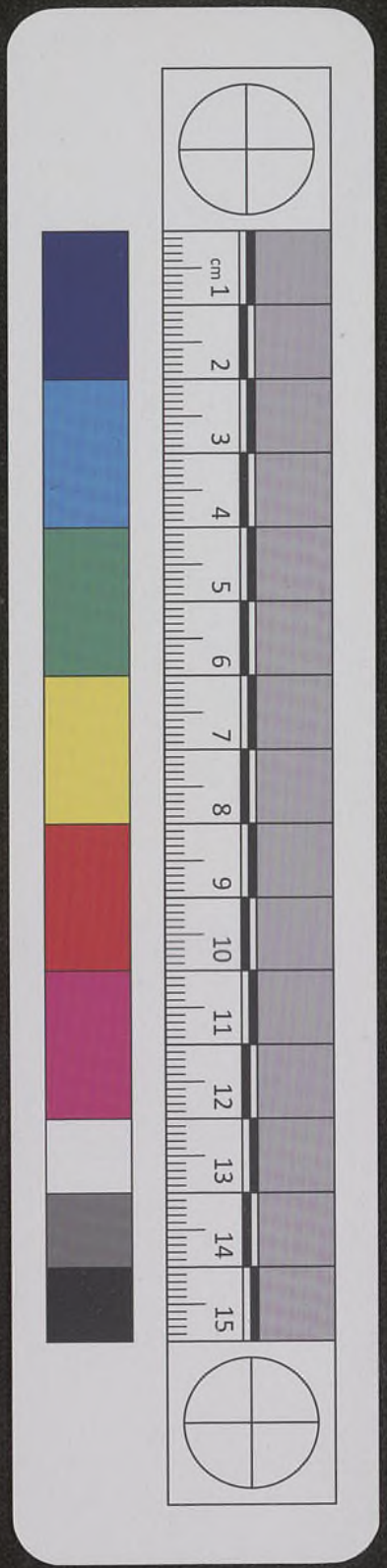

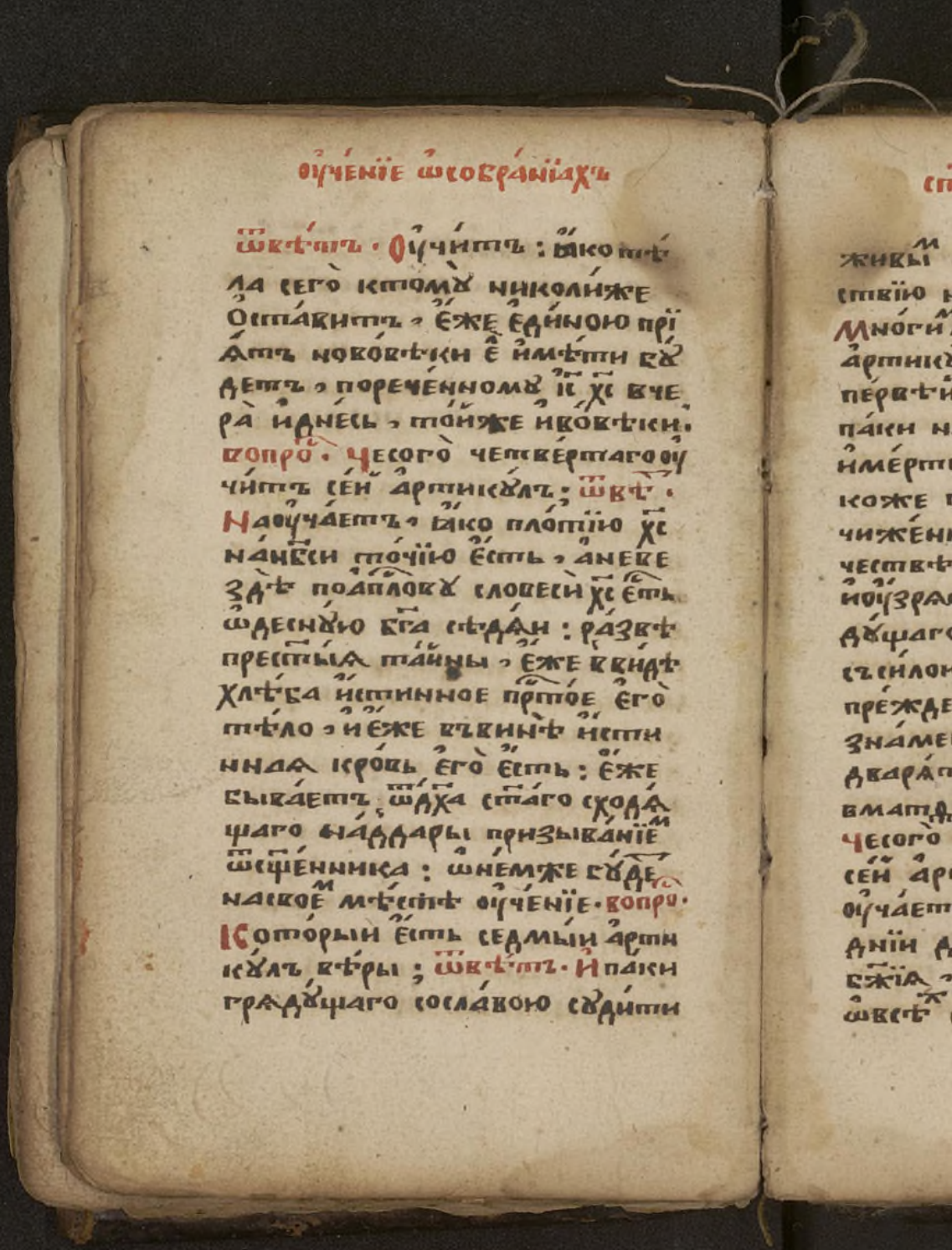

ѿвѣтъ. Оучитъ: ꙗко тѣ
ла сего ктомꙋ николиже
оставитъ, еже единою прі
ѧтъ нововѣки е имѣти бꙋ
детъ, пореченномꙋ іс хс вче
ра и днесь, тойже и вовѣки.
вопро. Чесого четвертаго оу
читъ сей артикꙋлъ; ѿвѣ.
Наоучаетъ, ꙗко плотію хс
на нбси точію есть, а неве
здѣ по апловꙋ словеси хс есть
ѡдеснꙋю бга сѣдѧи: развѣ
престыѧ тайны, еже в видѣ
хлѣба истинное прстое его
тѣло, и еже въ винѣ исти
ннаѧ кровь его есть: еже
бываетъ ѿ дха стаго сходѧ
щаго наддары призываніе
ѿ сщенника: ѡнемже бꙋде
на своем мѣстѣ оученіе. вопро.
Которыи есть седмыи арти
кꙋлъ вѣры; ѿвѣтъ. И паки
грѧдꙋщаго сославою сꙋдити

Электронная библиотека (репозиторий)
Томского государственного университета
http://vital.lib.tsu.ru

живы҃м и҆ме́ртвы҃м, е҆го́же цр҃ь
ствїю нѣ́сть конца̀. вопросъ:
Мно́гимли вещемъ наоу҆ча́етъ сей
а҆ртикꙋ́лъ; ѿвѣтъ. тремъ:
пе́рвѣй, ꙗ҆́ко хс҃ прїи́ти и҆мать
па́ки на́землю сꙋди́ти живы҃м
и҆ме́ртвы҃м, о҆ба́че нетако ꙗ҆
коже пе́рвѣе смире́нно і҆ оу҆ни
чиже́нно, новъсла́вѣ и҆ вели
чествѣ, ꙗ҆́коже са҃м о҆себѣ гл҃е:
и҆оу҆зрѧтъ сн҃а чл҃ческаго грѧ
дꙋ́щаго на о҆блацѣ҃ нб҃ныхъ
съ си́лою и҆ сла́вою вели́кою.
пре́ждеже е҆го̀ прише́ствїѧ
зна́менїѧ. и҆звѣ́стнаѧ пре
двара́тъ. ꙗ҆́коже слы́шим
вматѳе́и е҆ѵ҃гали́стѣ. вопросъ.
Чесого̀ дрꙋ́гаго наоу҆ча́етъ
сей а҆ртикꙋ́лъ; ѿвѣтъ. На
оу҆ча́етъ, ꙗ҆́ко в то́й послѣ
днїи де́нь пра́веднаго сꙋда̀
бж҃їѧ, воздадꙋ̀ чл҃ци сло́во
ѡ҆всѣ́хъ свои́хъ мы́слѣхъ, и҆ пра́з

К.Д.

Электронная библиотека (репозиторий)
Томского государственного университета
http://vital.lib.tsu.ru

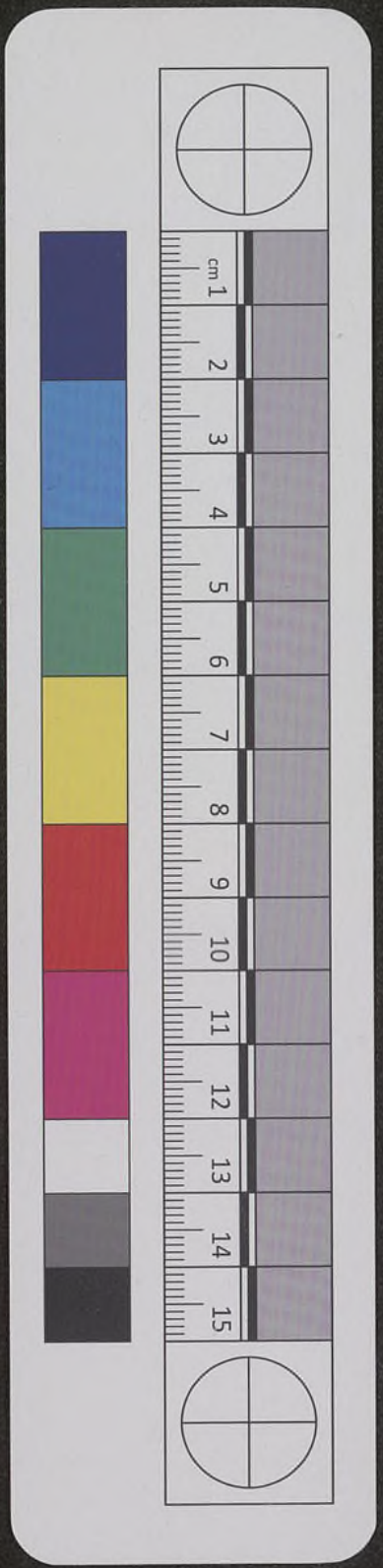

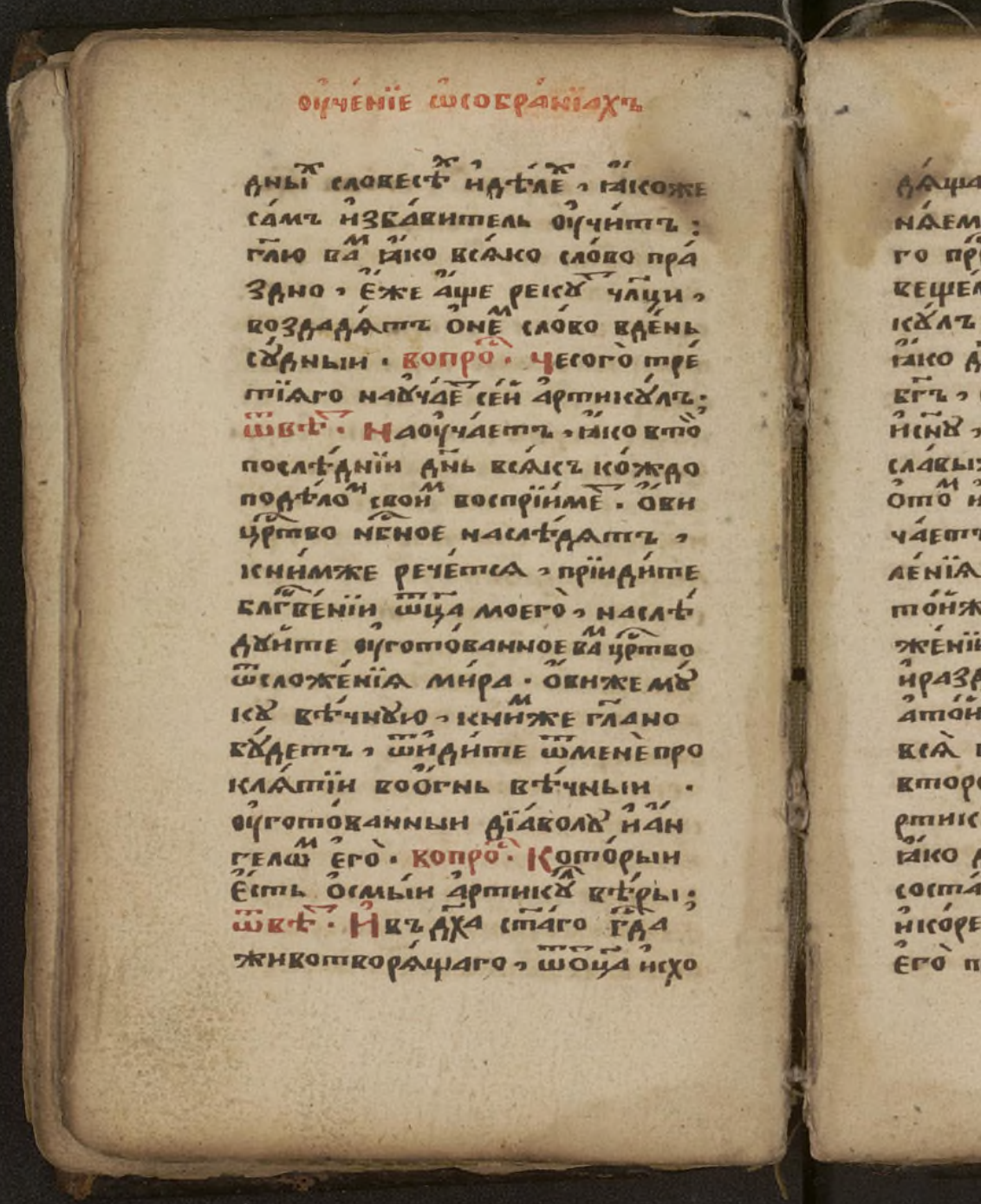

дныхъ словесѣхъ и дѣлехъ, ꙗкоже
самъ избавитель оучитъ:
глю вамъ ꙗко всꙗко слово пра
здно, еже аще рекꙋтъ чл҃ци,
воздадꙗтъ онемъ слово вдень
сꙋдныи. Вопросъ. Чесого тре
тїаго наꙋчаетъ сей артикꙋлъ:
Ѿвѣтъ. Наоучаетъ, ꙗко втой
послѣднїи днь всꙗкъ кождо
подѣломъ своимъ воспрїиметъ. Ови
цр҃ство нб҃ное наслѣдꙗтъ,
книмже речетсꙗ, прїидите
блг҃венїи ѿц҃а моего, наслѣ
дꙋйте оуготованное вамъ цр҃ство
ѿсложенїꙗ мира. Овиже мꙋ
кꙋ вѣчнꙋю, книмже гл҃ано
бꙋдетъ, ѿидите ѿменѐ про
клꙗтїи воогнь вѣчныи.
оуготованныи дїаволꙋ и ан
гелѡмъ его. Вопросъ. Которыи
есть осмыи артикꙋлъ вѣры:
Ѿвѣтъ. И въ дх҃а ст҃аго гд҃а
животворꙗщаго, ѿ ѡц҃а исхо

Электронная библиотека (репозиторий)
Томского государственного университета
http://vital.lib.tsu.ru

дѧщаго, со ѿц҃емъ и с҃номъ съпоклоняема, и съславима, глаголавшаго пр҃рки. Вопро҃. Многимъ ли вещемъ наоучаетъ сей артикулъ: Ѿвѣ҃. Тремъ: первѣи, ꙗко дх҃ъ ст҃ыи истинныи есть бг҃ъ, сопрѡсносущенъ бг҃у ѿц҃у и с҃ну, и единоѧ силы с ними, славыже и величества: ꙗкоже ѻтомъ и ст҃ыи ап҃лъ павелъ наоучаетъ насъ, сице гл҃ѧ, раздѣленїѧже дарованїемъ суть, а тойже дх҃ъ. И раздѣленїѧ служенїи суть. А тойжде гь҃. И раздѣленїѧ дѣйствомъ суть, а тойжде бг҃ъ, дѣйствуѧи вся вовсѣхъ. Вопро҃. Чесому второму наоучаетъ сей артикулъ; Ѿвѣ҃. Наоучаетъ, ꙗко дх҃ъ ст҃ыи ѿ единого оч҃а состава, ꙗко ѿ источника и корени вбж҃ствѣ ѿсущества его прежде вѣкъ изыде, по

Электронная библиотека (репозиторий)
Томского государственного университета
http://vital.lib.tsu.ru

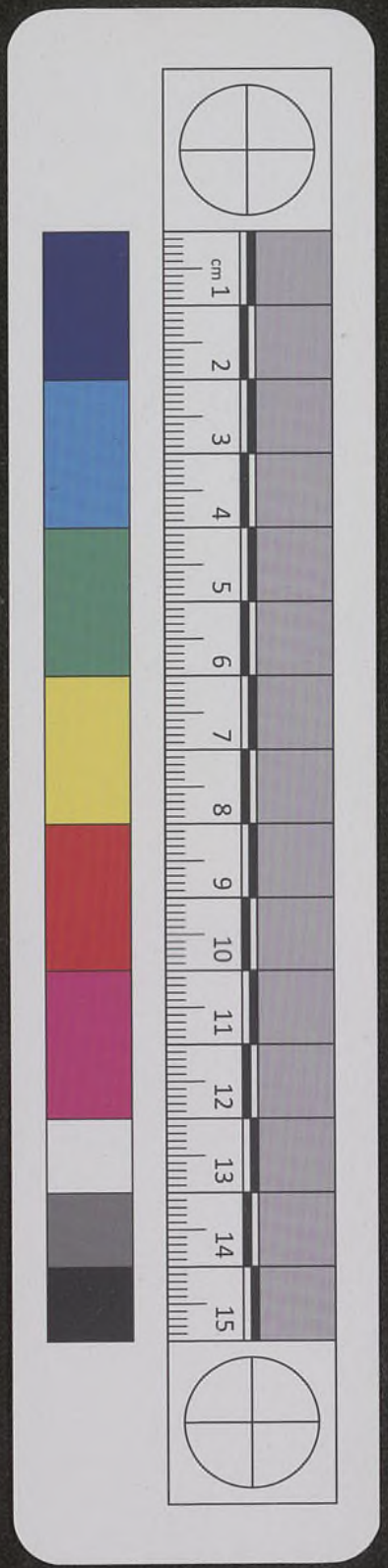

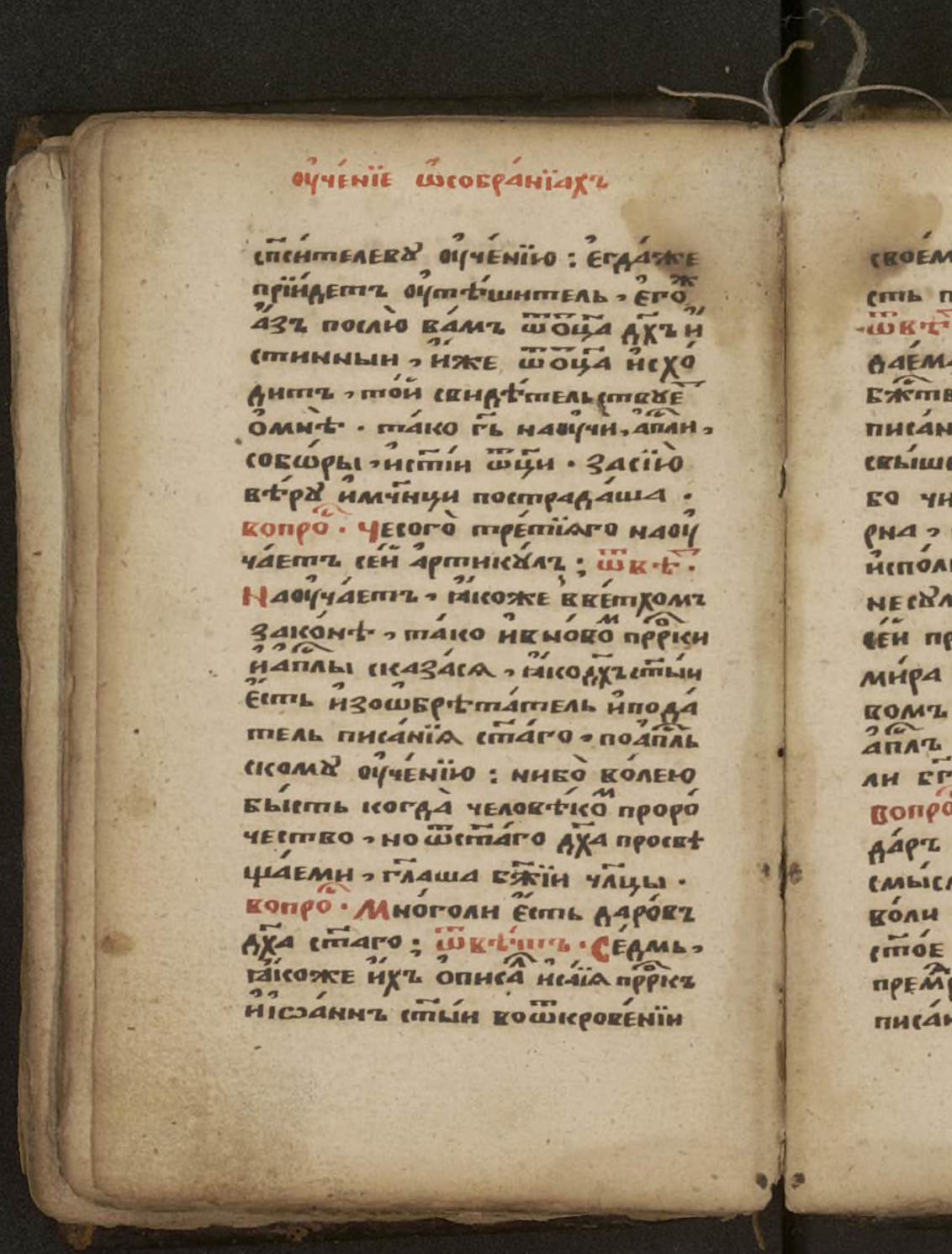

спсителевꙋ оученїю: егдаже
прїидетъ оутѣшитель, егоже
азъ послю вамъ ѿ оца дхъ и
стинныи, иже ѿ оца исхо
дитъ, той свидѣтельствꙋетъ
о мнѣ. тако гь наоучи, апли,
собѡры, и стїи ѿци. засїю
вѣрꙋ имчнци пострадаша.
вопро. Чесого третїаго наоу
чаетъ сей артикꙋлъ; ѿвѣ.
Наоучаетъ, ꙗкоже в ветхомъ
законѣ, тако и в новомъ прроки
и апслы сказася, ꙗко дхъ стыи
есть изоѡбрѣтатель и пода
тель писанїа стаго, по апль
скомꙋ оученїю: нибо волею
бысть когда человѣкомъ проро
чество, но ѿ стаго дха просвѣ
щаеми, глаша бжїи члцы.
вопро. Многоли есть даровъ
дха стаго; ѿвѣтъ. Седмь,
ꙗкоже ихъ описалъ исаїа прркъ
и іѡаннъ стыи во ѿкровенїи

Электронная библиотека (репозиторий)
Томского государственного университета
http://vital.lib.tsu.ru

своемъ. Вопро҃. Которыи е
сть первыи даръ дх҃а ст҃аго;
ѿвѣ҃. Премдрость, ꙗже ѿнбсъ
даема бываетъ, въ познанїи
бж҃ственых вещей, онейже на
писанїе тако оучитъ: ꙗже
свыше премдрость, первѣе оу
бо чиста есть, потомже ми
рна, кротка, бл҃гопокорлива,
исполнь милости и плодовъ бл҃гихъ,
несумѣнна, и нелицемѣрна.
сей противна есть мудрость
мира сего, ꙗже есть бунст
вомъ оубга, онейже тако
апл҃ъ павелъ глетъ, не обуѧ
ли бг҃ъ премудрость мира сего.
Вопро҃. Которыи есть вторыи
даръ дх҃а ст҃аго; ѿвѣ҃. Есть
смыслъ таинствъ вѣры, и
воли бж҃їи, ꙗкоже писанїе
стое оучитъ; даде гь бг҃ъ
премдрость и разумъ во всѧко
писанїи и премдрости. и апл҃ъ

KS

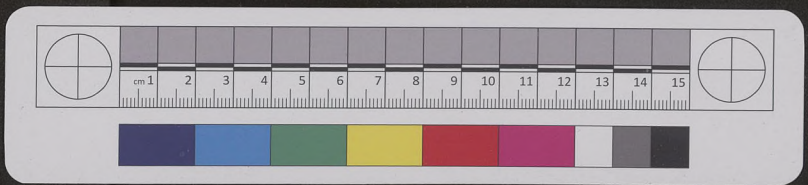

Электронная библиотека (репозиторий)
Томского государственного университета
http://vital.lib.tsu.ru

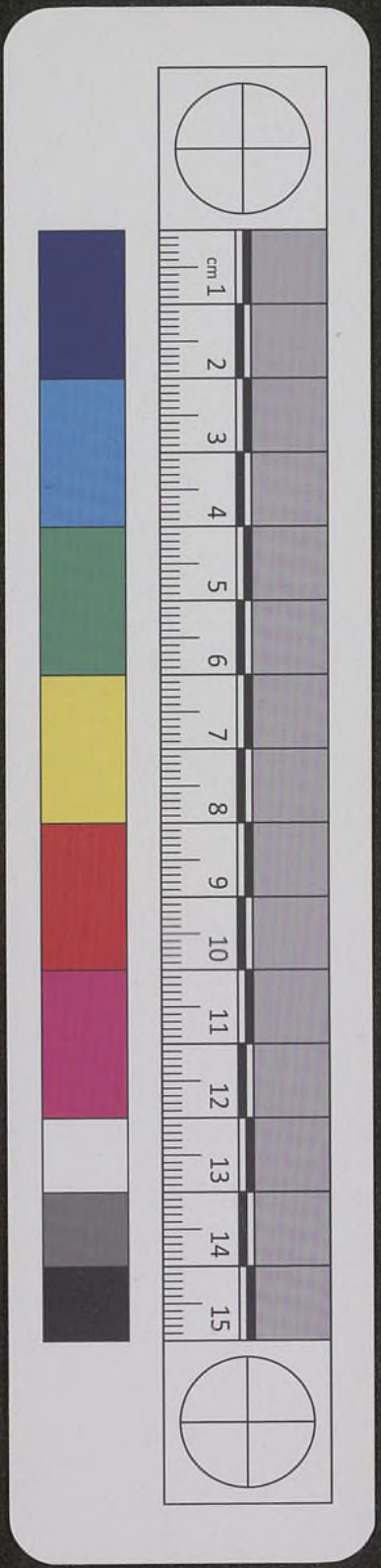

ктимофею глетъ: дастъ бо
тебѣ гь разумъ овсемъ. сему
противно есть ѡкамененїе инечю
вствїе срдца, к вѣрованїю и
познанїю, якоже спситель
глетъ: ѡнесмысленая и ко
сная срдцемъ, еже вѣровати
овсѣхъ, яже глаша прорци.
вопрос. Которыи есть третїи
даръ дха стаго; ѿвѣт. Совѣт:
егда кому дастъ гь бгъ вѣ
денїе себѣже и другу совѣща
ти, яже наспсенїе подобает,
онемже истыи апслъ тако глет:
неѡбинухбося еже несказати
вамъ всю волю бжїю. проти
вно есть сему совѣту, нече
стивых совѣтъ, ѡнеже глет
прркъ; блженъ мужъ, иже
неиде насовѣтъ нечестивых.
вопрос. Которыи есть четве
ртыи даръ дха стаго; ѿвѣт.
Крѣпость, или мужество

Электронная библиотека (репозиторий)
Томского государственного университета
http://vital.lib.tsu.ru

ст҃ыѧ вѣры

въ вѣрѣ истиннѣй, и въ житіи
бл҃гочестномъ. Онеиже на писаніе
ст҃ое сице оучитъ. Бодрствуйте,
стойте въ вѣрѣ, мужайтеся,
оутвержайтеся. Сему проти
вно есть страхъ нечестивыхъ.
Онемже писаніе тако гл҃етъ:
тамо оубоѧшася страха, и
дѣже нѣсѣ страха. Вопросъ.
Которыи есть пѧтыи даръ
дх҃а ст҃аго. Ѿвѣт. Вѣденіе
закону и воли бж҃іи: ѡнемже
прр҃къ ѿлица сице гл҃етъ бг҃а:
дамъ вамъ пастырей по срдцу мо
ему, и будутъ пастити васъ
вѣденіемъ и оученіемъ. про
тивно есть сему незнаніе
и невѣденіе бг҃а, и закона
его: онемже во ѱл҃мѣхъ тако
гл҃етъ: излей гнѣвъ твой
на ѧзыки незнающыѧ тебе,
и на царствіѧ ѧже имени
твоего не призваша. Вопро.

ѱа ѻв

К3

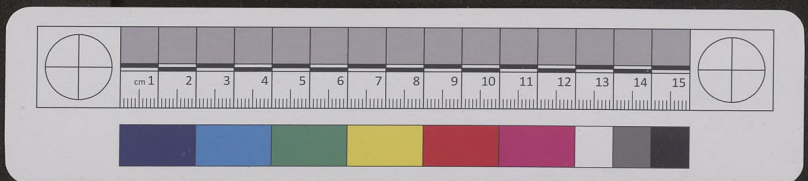

Электронная библиотека (репозиторий)
Томского государственного университета
http://vital.lib.tsu.ru

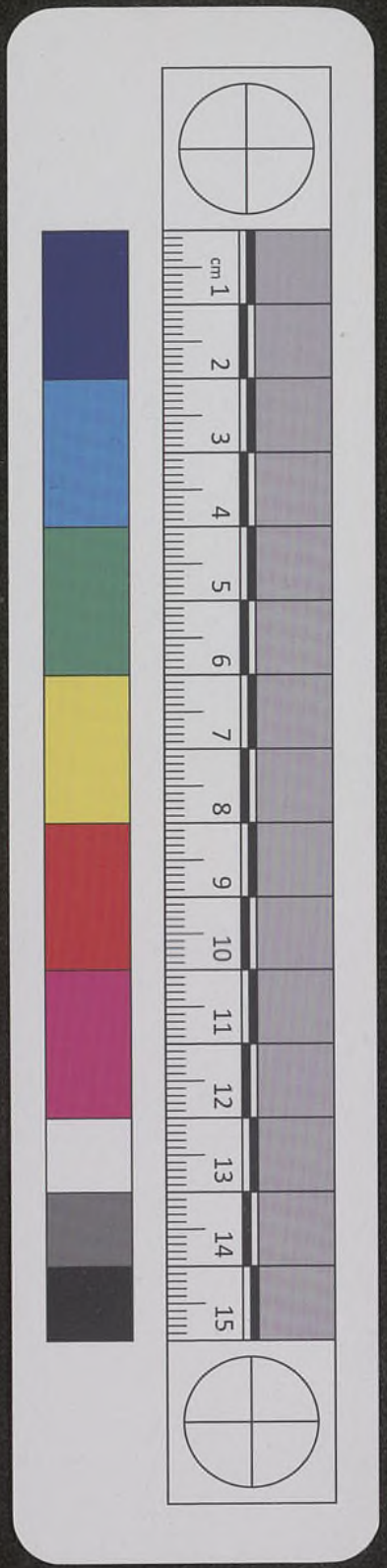

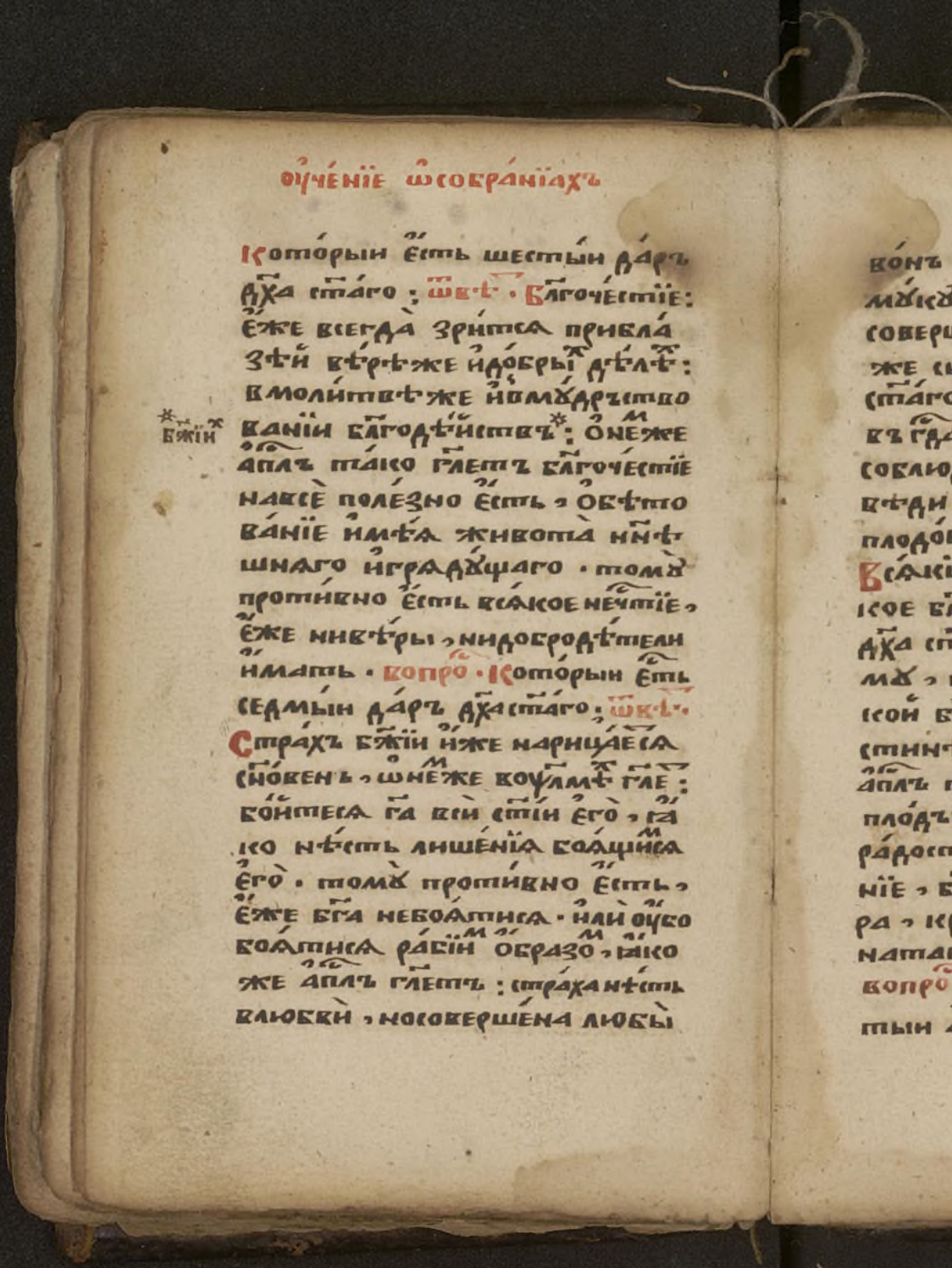

Которыи есть шестыи даръ
дха стаго: ѿвѣт. Блгочестїе:
еже всегда зрится прибла
зѣй вѣрѣже идобрых дѣлѣх:
вмолитвѣже ивмудрьство
ванїи блгодѣйствъ*: онеже
апл такоглетъ блгочестїе
навсе полезно есть, обѣто
ванїе имѣя живота нн҃ѣ
шнаго иградущаго. тому
противно есть всякое нечтїе,
еже нивѣры, нидобродѣтели
имать. вопро. Которыи есть
седмыи даръ дха стаго: ѿвѣт.
Страхъ бжїи иже нарицается
сновенъ, ѡнеже воуглмѣ глет:
бойтеся га вси стїи его, яко
нѣсть лишенїя боящимся
его. тому противно есть,
еже бга небоятися. или оубо
боятися рабїим образом, яко
же апл глетъ: страха нѣсть
влюбви, носовершена любы

* бжїих

Электронная библиотека (репозиторий)
Томского государственного университета
http://vital.lib.tsu.ru

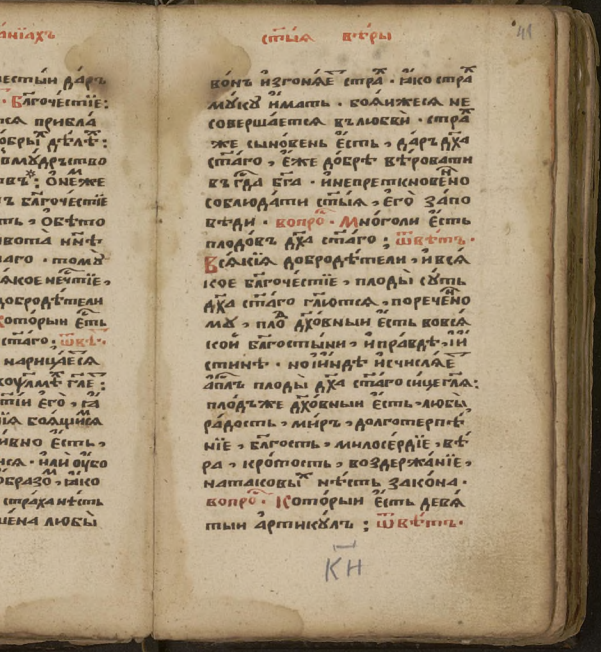

вонъ изгонѧетъ страхъ. ꙗко страхъ
мукꙋ имать. боѧижесѧ не
совершаетсѧ въ любви. страхъ
же сыновень есть, даръ дх҃а
ст҃аго, еже добрѣ вѣровати
въ гд҃а бг҃а. инепретиновенно
соблюдати ст҃ыѧ, его запо
вѣди. вопро҃. Многоли есть
плодовъ дх҃а ст҃аго; ѿвѣтъ.
Всѧкїѧ добродѣтели, и всѧ
кое бл҃гочестїе, плоды сꙋть
дх҃а ст҃аго глаголѧтсѧ, поречено
мꙋ, плодъ дх҃овныи есть вовсѧ
кой бл҃гостыни, и правдѣ, и и
стинѣ. но и индѣ исчисляетъ
ап҃лъ плоды дх҃а ст҃аго сицегл҃а:
плодъ же дх҃овныи есть, любы
радость, миръ, долготерпѣ
нїе, бл҃гость, милосердїе, вѣ
ра, кротость, воздержанїе,
на таковыхъ нѣсть закона.
вопро҃. Которыи есть девѧ
тыи артикꙋлъ; ѿвѣтъ.

КН

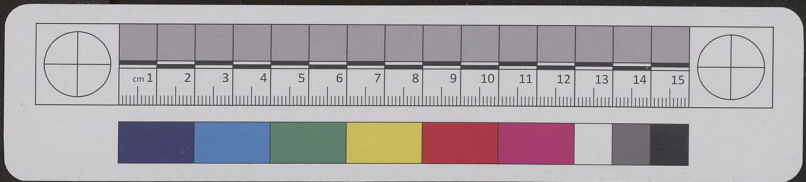

Электронная библиотека (репозиторий)
Томского государственного университета
http://vital.lib.tsu.ru

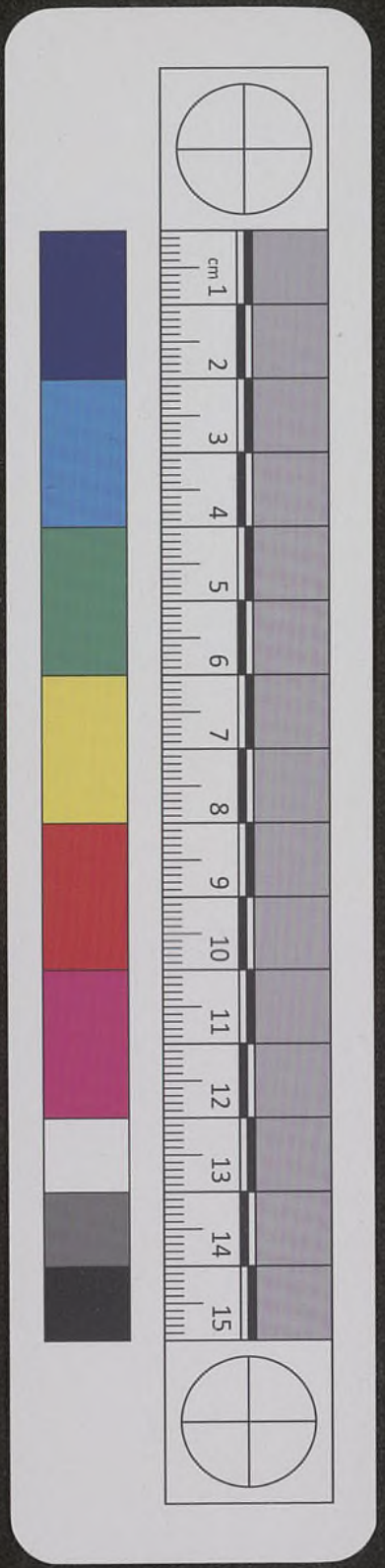

Воединꙋ ст҃ꙋю соборнꙋю, а
пл҃ьскꙋю цр҃ковь. вопр. Многи
ли вещем наꙋчает сей артикꙋл:
ѿвѣт. Четыремъ: первѣй,
ꙗко едина ст҃аѧ соборнаѧ
апл҃ьскаѧ цр҃ковь, ѡбрꙋчніцею
хв҃ою есть, ꙗкоже ст҃ыи апл҃ъ
павелъ гл҃етъ ѡбрꙋчи бо ва
единомꙋ мꙋжю, дв҃ꙋ чистꙋ
предъставити хв҃и. ктомꙋ
едина есть вѣра, единокре
щеніе, единъ бг҃ъ: прочее
едина есть истиннаѧ и цр҃ковь.
вопро. что есть цр҃ковь; ѿвѣт.
Цр҃ковь есть собраніе вѣрныхъ
бж҃іихъ, воимѧ г҃а нашего іс҃а
х҃а соединеныхъ воисповѣда
ніи вѣры, и апл҃ьстѣмъ ꙋч҃нни
вовсемъ мирѣ, ꙗко оудовъ во
единомъ тѣлѣ хв҃ѣ, подеди
ною главою единаго г҃а на
шего іс҃а х҃а, и вповинове
ніи подобающемъ обрѣтающихъ

Электронная библиотека (репозиторий)
Томского государственного университета
http://vital.lib.tsu.ru

ся. вопрос. Чесому второму
наоучаетъ сей артикулъ;
ѿвѣт. Наоучаетъ, яко сія
црковь соборная ниединаго
ѿчлкъ имать нарицанія се
бѣ, токмо ѿ самого ха, ко
торыи ея кровію своею чес
тною искупи, и вѣчно себѣ
обручи. Ниединъ главою ей
яко приснаго тѣла есть.
вопрос. Которая црковь есть
первая вначалѣ; ѿвѣтъ.
Црковь вначалѣ іерлимская:
сія бо есть мтрію оучитель
ною всѣх иных црквей, яко
же оней писаніе свидѣтель
ствуетъ, и проповѣдатися
воима его покаянію, и ѿ
пущенію грѣхов во всѣх язы
цѣхъ: наченше ѿ іерлима.
Іиндѣ пишетъ: бывши же
оубо распри и стязанію нема
лу павлу и варнавѣ к ним, оу

К-Ѳ

Электронная библиотека (репозиторий)
Томского государственного университета
http://vital.lib.tsu.ru

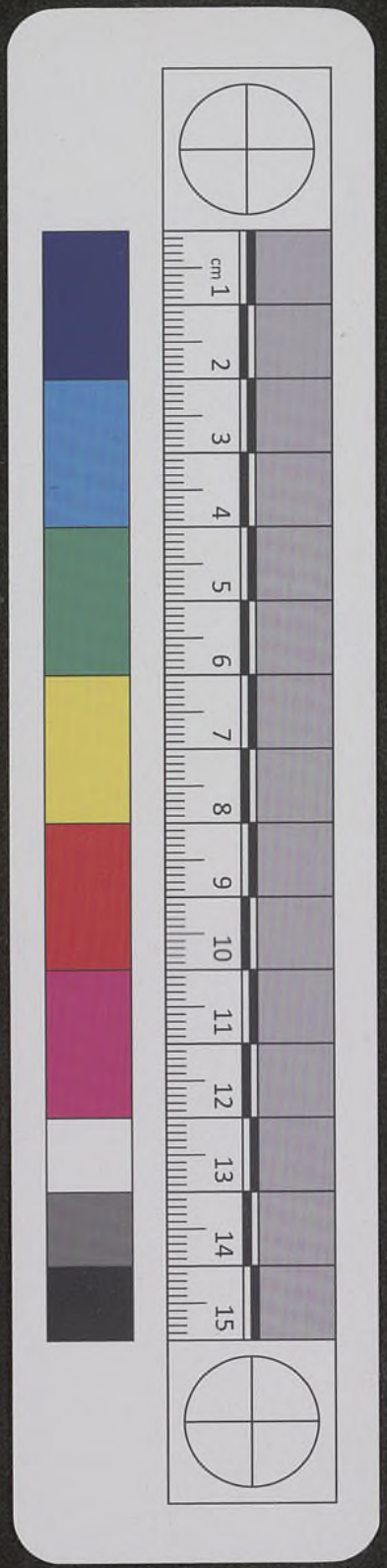

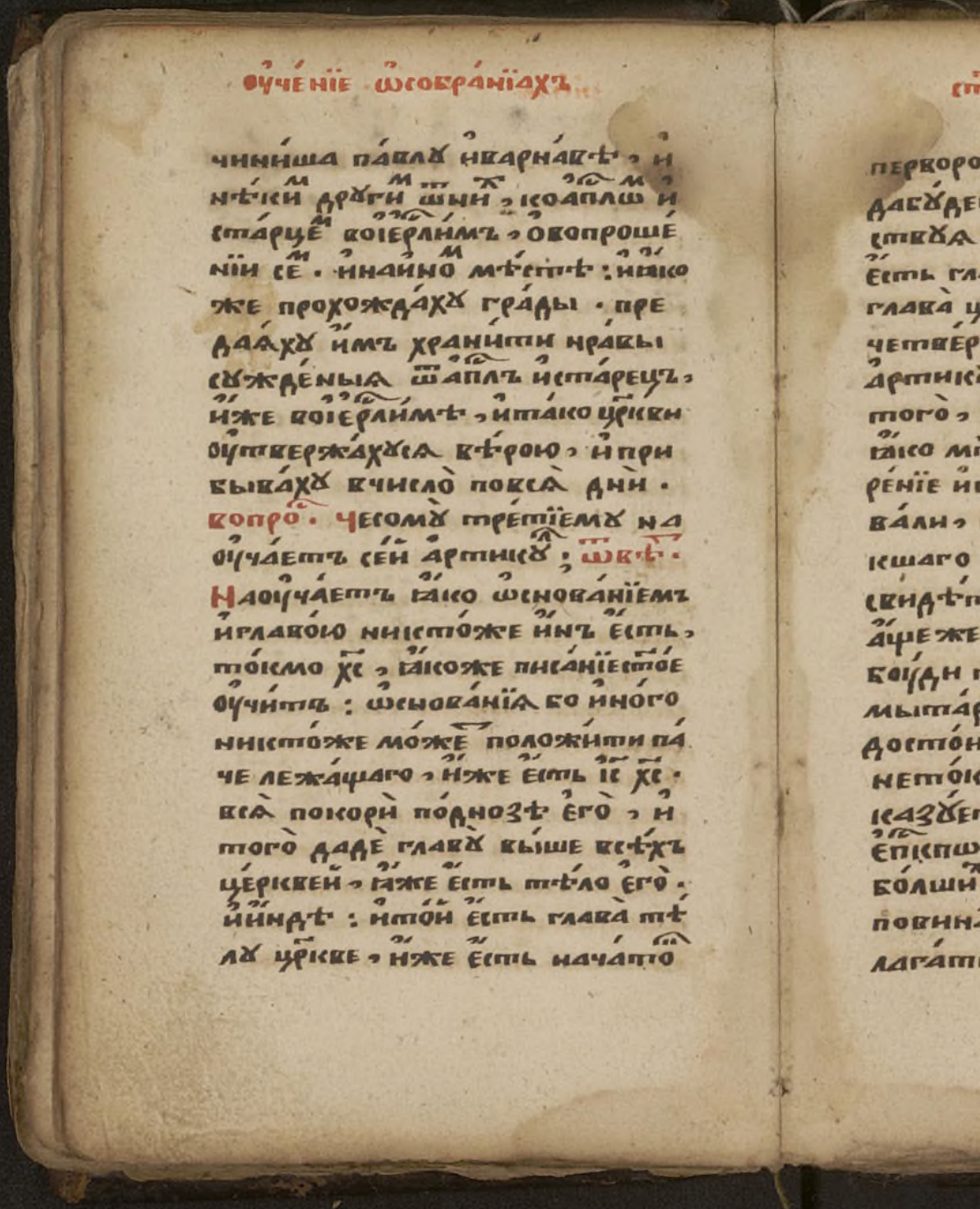

чиниша павлу иварнавѣ, и
нѣкиим другим ѿ них, коаплѡ и
старцем воіерлимъ, о вопроше
ніи сем. инаином мѣстѣ: иако
же прохождаху грады. пре
даяху имъ хранити нравы
сужденыя ѿ апл҃ъ и старецъ,
иже воіерлимѣ, и тако цр҃кви
оутвержахуся вѣрою, и при
бываху вчисло повсѧ дни.
вопрос. Чесому третіему на
оучаетъ сей артикулъ; ѿвѣт.
Наоучаетъ ꙗко ѡснованіемъ
и главою никтоже инъ есть,
токмо х҃с, ꙗкоже писаніе ст҃ое
оучитъ: ѡснованія бо иного
никтоже може положити па
че лежащаго, иже есть іс҃ х҃с.
вся покори подноз҃ѣ его, и
того даде главу выше всѣхъ
церквей, ꙗже есть тѣло его.
и индѣ: и той есть глава тѣ
лу цр҃кве, иже есть начато

Электронная библиотека (репозиторий)
Томского государственного университета
http://vital.lib.tsu.ru

рнавѣ, и
ісоаплѡ и
овопроше
стѣ: иꙗко
ады. пре
ти нравы
и старецъ,
тако цркви
ою, и при
вся дни.
тїемъ на
ѹ; ѿвѣт.
снованїемъ
е инъ есть,
писанїе стое
ѧ бо иного
ложити па
есть іс хс.
зѣ его, и
ыше всѣхъ
тѣло его.
ь глава тѣ
ь начато

перворожде изъ мертвыхъ, ꙗко
дабудетъ вовсѣхъ той первень
ствуѧ. іиндѣ: зане мужъ
есть глава женѣ, ꙗкоже и хс
глава цркви. вопро. Чесого
четвертаго наоучаетъ сей
артикулъ; ѿвѣтъ. Оучитъ
того, дабы есмы стѣи цркви
ꙗко мтри нашей всѧкое поко
ренїе и послушанїе вовсе ѿда
вали, позаповѣди хвѣ, ре
кшаго: аще непослушаетъ кто
свидѣтелей, повѣждь цркви:
аще же и цркови преслушаетъ,
боуди ти ꙗко ꙗзычникъ и
мытарь. имать цркови іисе
достоиньство ѿ хрта ꙗко
нетокмо простыхъ людей на
казуетъ, но и клириковъ,
епископовъ же, и архїепископовъ
болшихъ, на соборѣ вселенскомъ
повинамъ ихъ подъ запрещенїе в
лагати, и ѿлучати, ꙗже

Исїю четь

Л

Электронная библиотека (репозиторий)
Томского государственного университета
http://vital.lib.tsu.ru

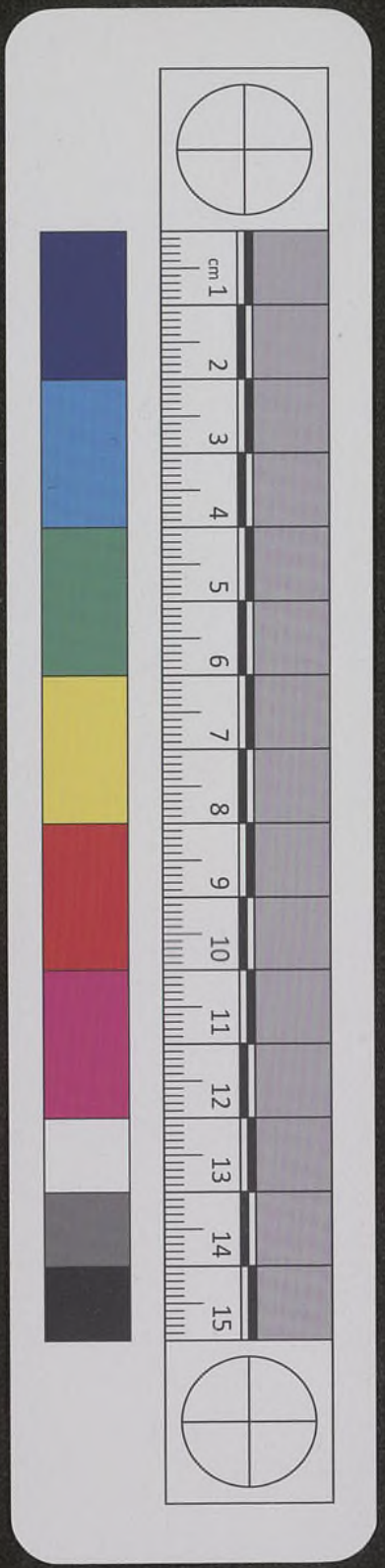

сама єдина сущи столпомъ и
оутверженїемъ истины. имать же и писанїе стое толко
вати, и оучители похваляти,
и прославляти. Вопросъ. Много
ли єсть црковныхъ заповѣдей;
ѿвѣтъ. Аще ихъ єсть и не мало,
но главнѣйшихъ єсть девять:
первое на всякїи днь по ѡбыча
ю хрстїаньскому, подобающее
благочестїе, єже любо слуша
ти пѣнїя в церкви, или са
мому ѿправити оусерднѣ
якоже се, оутреню, часы,
вечерню, и павечерню. Агдѣ
лучится быти и стѣй ли
тургїи, то и болшее слушати,
наипаче же водни праздни
чныя, и недѣлныя. Вонь же
єгда стыя литургїи хрстїа
нинъ не слушаетъ, здравъ сый
и не в пути, наипаче же єгда
црковь поблизу єсть, сме

Электронная библиотека (репозиторий)
Томского государственного университета
http://vital.lib.tsu.ru

р҃тно согрѣша́етъ. бл҃гочести́
вомꙋ ᲂу҆́бо непреста́нно моли́
тисѧ подоба́етъ пореченномꙋ:
непреста́нно моли́тесѧ. та́
кожє ᲂу҆че́нїе гдⷭ҇ѣ бы́ваетъ,
съприлѣжа́нїемъ слꙋ́шати: и҆
ѿи҆сполне́нїи ꙗ҆́же къжитїю
хрⷭ҇тїаньскомꙋ на́лежи́тъ тща́ти подо́
бае́тъ
сѧ. Вопро́. Кото́раѧ є҆́сть въ
тора́ѧ за́повѣдь црⷭ҇ко́вная;
Ѿвѣ́тъ. Четы́ре посты пости
ти влѣтѣ пообычаю хрⷭ҇тїан
скомꙋ. Пе́рвыи прⷣеръжтво хⷭ҇вымъ,
и҆́же почина́етсѧ въ є҃і ноемврїа.
Вторы́и по́стъ вели́кїи, и҆́же
са́мъ гдⷭ҇ь пости́лсѧ: ꙗ҆́коже
ѻ҆́немъ є҆ѵⷢ҇листъ пи́ше: и҆пости
всѧ дні́и, м҃, и҆ноще́и, м҃, послѣ
ди́ взалка́. Тре́тїи посⷮ а҆пль
скі́и, и҆́же почина́етсѧ понедѣ
ли всеѧжⷮ с҃тыѧжⷮ, напа́мѧть то
го̀ ꙗ҆́ко є҆гда̀ а҆п҃ли посыла́юще
напропо́вѣдь є҆ѵⷢ҇лїа, пости

Электронная библиотека (репозиторий)
Томского государственного университета
http://vital.lib.tsu.ru

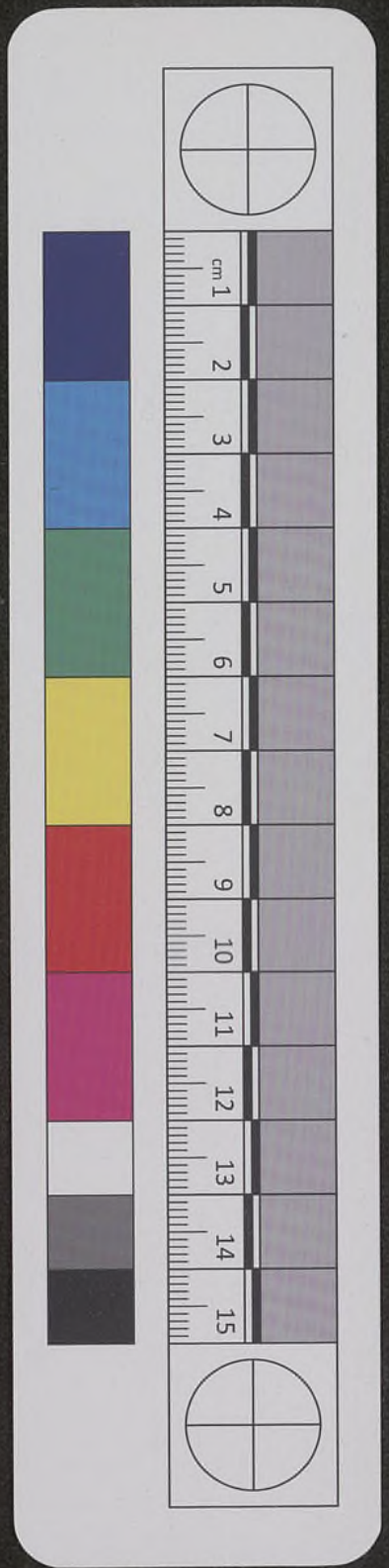

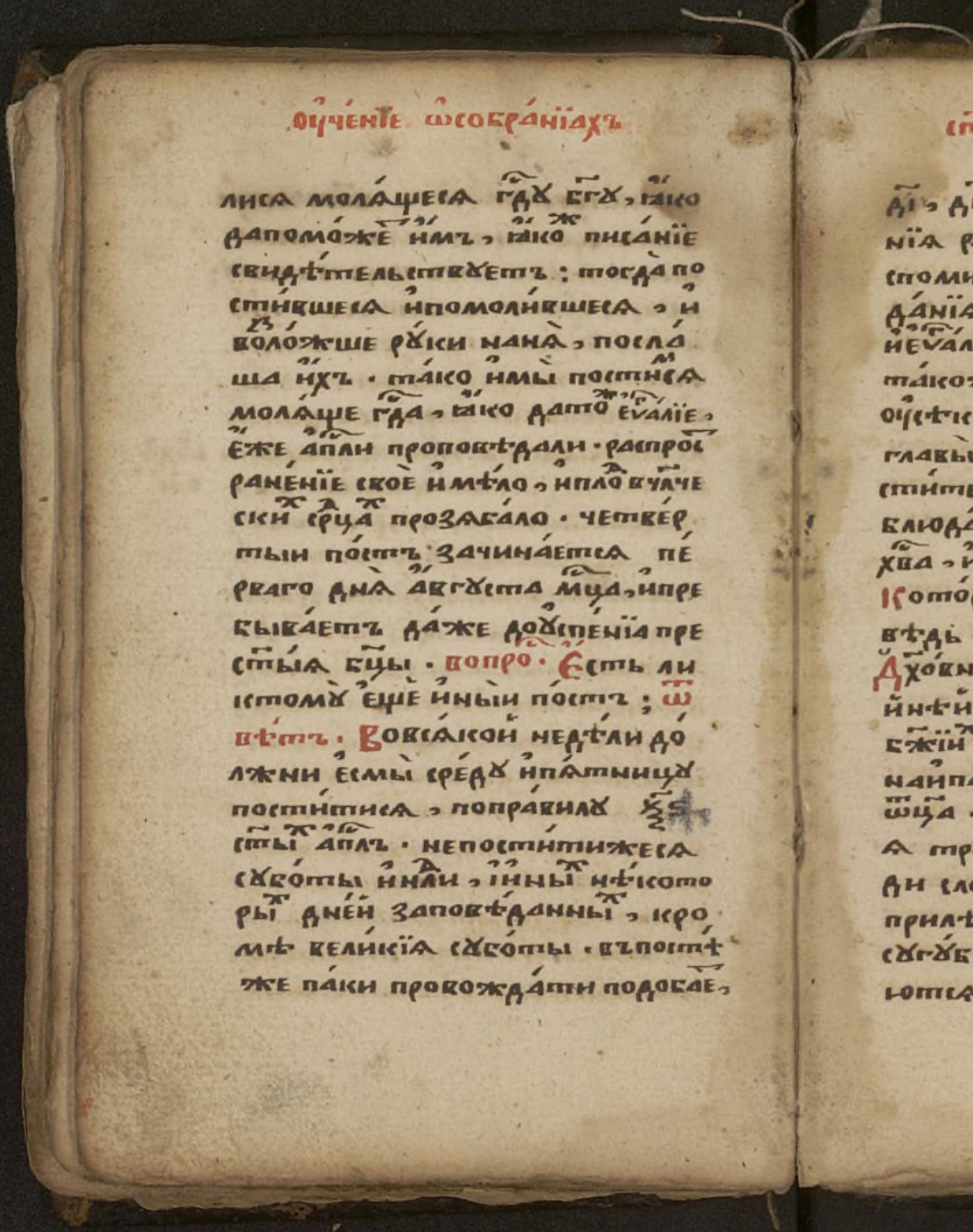

лиса молящеса гдꙋ бгꙋ, ꙗко
да поможе имъ, ꙗко писаніе
свидѣтельствꙋетъ: тогда по
стившеса и помолившеса, и
возложше рꙋки на нѧ, посла
ша ихъ. тако и мы постимсѧ
молѧще гда, ꙗко да тоже еѵаліе,
еже апли проповѣдали. распрос
раненіе свое имѣло, и плод вчлче
ских срдца прозѧбало. четвер
тыи постъ зачинаетсѧ пе
рваго днѧ авгꙋста мца, и пре
бываетъ даже до оуспеніа пре
стыѧ бцы. вопро. Есть ли
ктомꙋ еще иныи постъ; ѿ
вѣтъ. Во всѧкой недѣли до
лжни есмы средꙋ и пѧтницꙋ
поститисѧ, по правилꙋ ѯѕ
стых апл. не постити жесѧ
сꙋботы и нлди, и иных нѣкото
рых дней заповѣданных, кро
мѣ великіѧ сꙋботы. въ постѣ
же паки провождати подобае,

Электронная библиотека (репозиторий)
Томского государственного университета
http://vital.lib.tsu.ru

...дꙋ бг҃ꙋ, ꙗко
...ако писанїе
...тъ: тогда по
...ившеся, и
...ана, посла
...мы постися
...дато еѵ҃алїе
...дали. распрос
...о, и пло вчаче
...ло. четвер
...на́ется пе
...та мца, и пре
...доу́спенїа пре
...о. Єсть ли
...и постъ; ѿ
...и недѣли до
...и пятницꙋ
...равилꙋ ѯѕ
...тити же ся
...ныхъ нѣкото
...данныхъ, кро
...ты. въ постѣ
...дати подобае,

дї, днь септе́врїа, воздвиже́
нїа ра́ди чтнаго крта, и во
спомина́нїа ра́ди во́лнаго стра
да́нїа хва: поне́же того́ дне
и еѵ҃алїе ѡстрастѣ хвы чтеся.
та́коже и кд҃. день а́вгꙋста мца,
оусѣкновенїа ра́ди честныя
главы ст҃аго прр҃ка і҆ѡа́на кре
стителя, в постѣ па́ки со
блюда́ти, и на́вечерїа ржтва
хва, и бг҃оявленїа. вопросъ.
Которая єсть тре́тїа за́по
вѣдь цр҃ковная: ѿвѣтъ.
Дх҃овныхъ въ велицѣй и достоинѣй чести имѣти, ꙗкѡ
бж҃їи слꙋгъ, и ходатаевъ на́шихъ,
наипа́чеже дх҃овнаго своего
ѿца. та́коже и тѣ которы
я трꙋжда́ются въ пропо́вѣ
ди сло́ва бж҃їя поречённомꙋ
прилѣжа́щїиже до́брѣ попы,
сꙋгꙋ́быя че́сти даспо́добля
ются, па́чеже трꙋжда́ющїи

сщенникѡ

лв

Электронная библиотека (репозиторий)
Томского государственного университета
http://vital.lib.tsu.ru

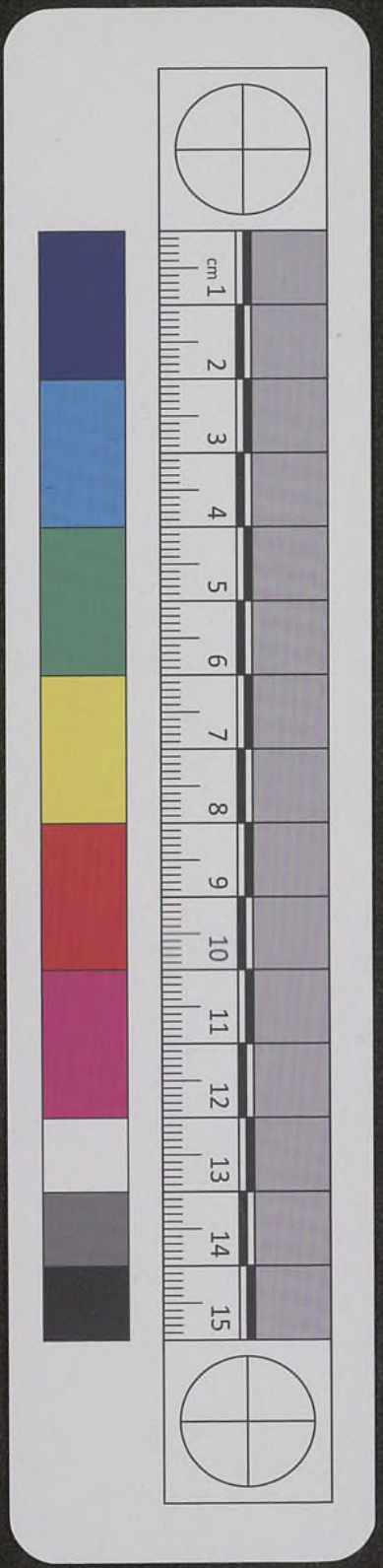

ся въ словѣ и оучении. вопрос.
Которая есть четвертая за
повѣдь црковная; ѿвѣтъ.
Четырищи лѣтомъ подобаетъ
исповѣдатися, аще и частѣе
блгоговѣйнѣйшіи могутъ:
но никтоже паки да неимѣетъ
того которыи бы неимѣлъ
ни единою лѣтомъ исповѣдати
ся: таковыи бо подклятвою
и ѿлученіемъ ѿ црькве. вопрос.
Которая есть пятая запо
вѣдь црковная; ѿвѣтъ. Ере
тическихъ книгъ непрочита
ти, и къ соборищамъ ихъ неходи
ти, и оученія неслушати.
такоже несущю комѹ оуче
номѹ, в словопрѣніе с ними не
вдаватися, и всячески ѿри
цатися ихъ, по писаномѹ,
еретика человѣка по первомъ
и второмъ наказаніи ѿрицайся.
вопрос. Которая есть шеста

Электронная библиотека (репозиторий)
Томского государственного университета
http://vital.lib.tsu.ru

...еніи · вопро...
...етвертаа за...
...ѧ; ѿвѣтъ.
...подобаетъ
...аще и частѣе
...ии могутъ:
...и данеимѣе
...ы неимѣлъ
...и исповѣдати
...подклятвою
...кве · вопро...
...ѧтаѧ запо...
...; ѿвѣт. Єре...
...ъ непрочита...
...ма ихъ неходи...
...еслушати.
...комꙋ оуче...
...ѣніе сними не...
...ѧчески ѿри...
...писаномꙋ ...
...ка поперво...
...ніи ѿрицаиса.
...ѧ Єсть шеста...

ѧ заповѣдь цр҃ковнаѧ; ѿвѣт.
Гдⷭ҇а бг҃а просити и молити за
всѧ иже вовласти сꙋть, за
цр҃ѧже и засꙋнклитъ, и за всю
общꙋю вещь. наипачеже за
тѣхъ, иже тщатсѧ расъпро
страняти славꙋ бж҃ію: ксе
мꙋ бо насъ и апⷭ҇лъ наоучаетъ
гл҃ѧ: молю оубо прежде всѣхъ
творити мл҃твы, моленіѧ,
прошеніѧ, бл҃годареніѧ за всѧ
чл҃ки, за цр҃ѧ, и за всѧ иже вовла
сти сꙋть, да тихо и безмолвно
житіе поживемъ, во всѧкомъ
бл҃говѣріи и чистотѣ. се бо
добро и пріѧтно предъ спасителемъ
нашимъ бг҃омъ иже всѣмъ чл҃кѡмъ
хощетъ спастисѧ, и вразꙋмъ
истинныи пріити, такоже
подобаетъ молитисѧ гꙋ бг҃ꙋ
и ѡ обращеніи ѧзыкъ, и невѣрныхъ
еретикѡвъ и ѿступникѡвъ, ко
ст҃ѣй истиннѣй и вселень

и такоже и за дх҃овныѧ власти.

ЛГ

Электронная библиотека (репозиторий)
Томского государственного университета
http://vital.lib.tsu.ru

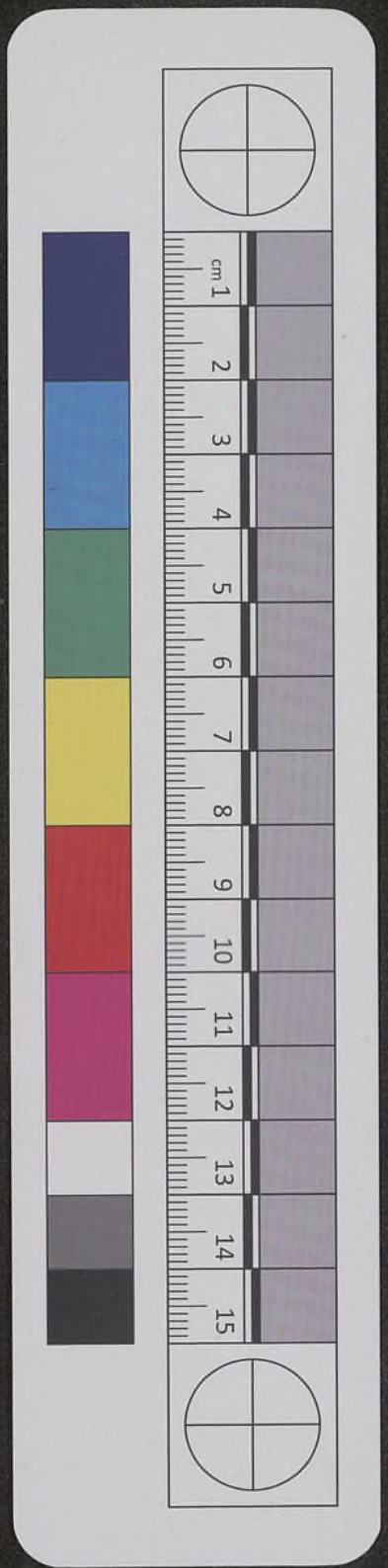

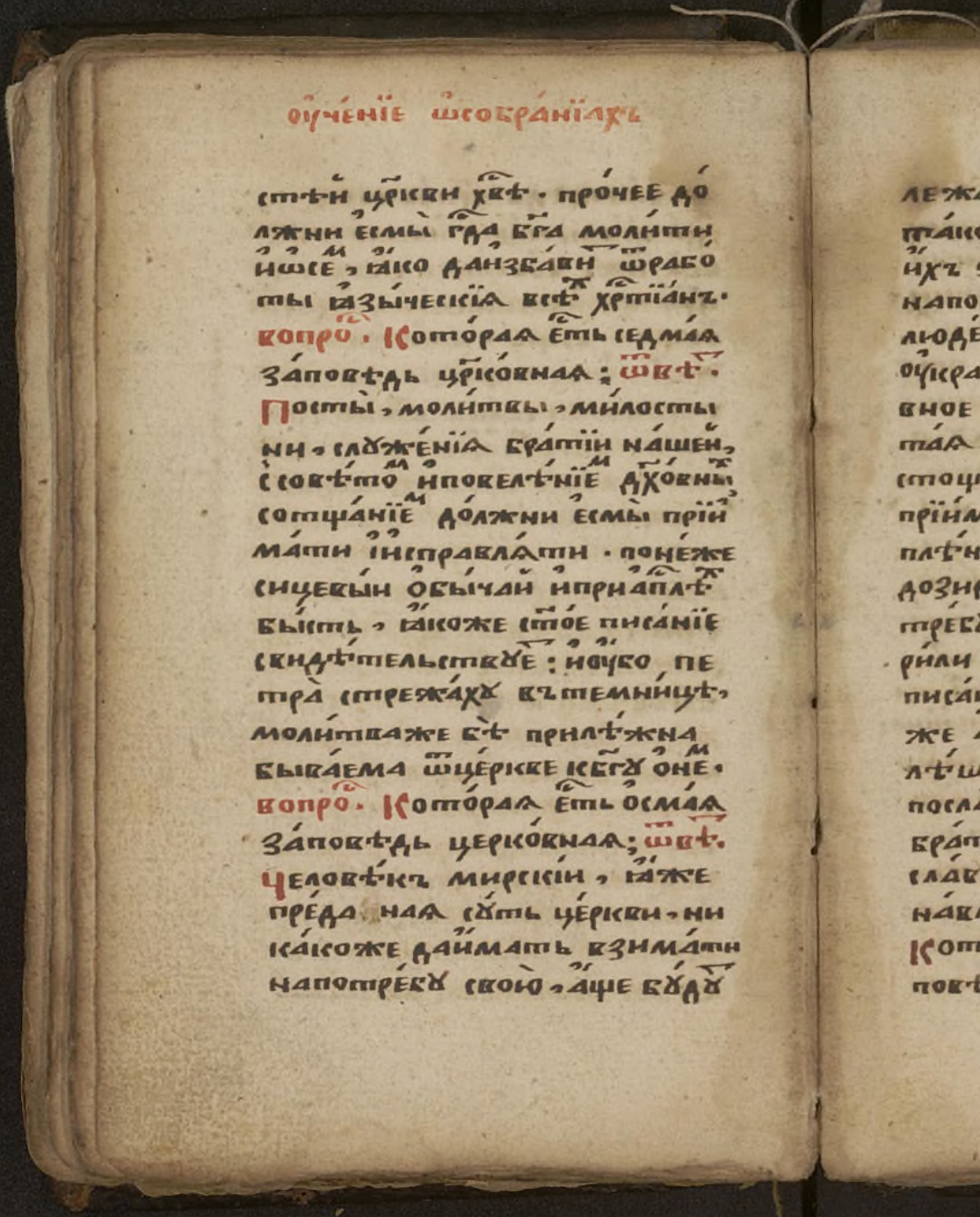

стѣй цр҃кви хв҃ѣ. прочее до
лжни есмы гд҃а бг҃а молити
и ѡсе, ꙗко даизбави ѿ рабо
ты ꙗзыческїꙗ всѣх хр҃тїанъ.
вопрос. Которая есть седмая
заповѣдь цр҃ковная; ѿвѣт.
Посты, молитвы, милосты
ни, служенїꙗ братїи нашей,
с совѣтом и повелѣнїем дх҃овных
сотщанїем должни есмы прїи
мати и исправляти. понеже
сицевыи обычаи и приапл҃ѣ
бысть, ꙗкоже ст҃ое писанїе
свидѣтельствуе: и оубо пе
тра стрежаху въ темницѣ,
молитваже бѣ прилѣжна
бываема ѿ церкве к бг҃у о нем.
вопрос. Которая есть осмая
заповѣдь церковная; ѿвѣт.
Человѣкъ мирскїи, ꙗже
преданая суть церкви, ни
какоже даимать взимати
на потребу свою, аще будут

Электронная библиотека (репозиторий)
Томского государственного университета
http://vital.lib.tsu.ru

ѣ · про́чее до
бга молити
бави ѿрабо
всѣхъ хрⷭ҇тїанъ ·
а есть седмаа
вная ; ѿвѣтъ ·
ы , милосты
братїи нашей ,
лѣнїе дховныи
ни есмы прїи
ати · понеже
и ипрїаплѣ
стое писанїе
е : и оубо пе
въ темницѣ ,
прилѣжна
ке кбгу оне ·
а есть осмаа
ковная ; ѿвѣтъ ·
скїи , ꙗже
ь церкви , ни
ть взимати
ю , аще бꙋдꙋ

лежа́щыꙗ , а́ще дви́жимыꙗ :
та́кожде и дховнїи даненмꙋ
и́хъ ѕлѣ оупотребляти , но
напотребꙋ дховныхъ и оубогихъ
людей изнꙋряти , потомъ на
оукрашенїе и пригоженїе церко
вное · наипа́чеже епископове
та́ꙗ имѣнїꙗ цр҇ковная даи
стощаꙗваютъ , настранно
прїимницы , нашколы , и на
плѣннїки · имѣста имъ такїꙗ
дозирати , которыꙗ помощи
требꙋютъ , ꙗкоже хрⷭ҇тїане тво
рили во дни стыхъ апⷭ҇лъ , ѡчемъ и
писанїе сице глⷭ҇етъ , оученики
же аще имѣꙗше кто , повелѣ
ша кождо ихъ наслꙋжбꙋ
послати живꙋщимъ во іюдеи
братїꙗмъ , еже исотвориша , по
славше къ старцемъ рꙋкою вар
навлею і исаѵлею · вопросъ ·
Которая есть девятаꙗ за
повѣдь цр҇ковная ; ѿвѣтъ ·

ЛД

Электронная библиотека (репозиторий)
Томского государственного университета
http://vital.lib.tsu.ru

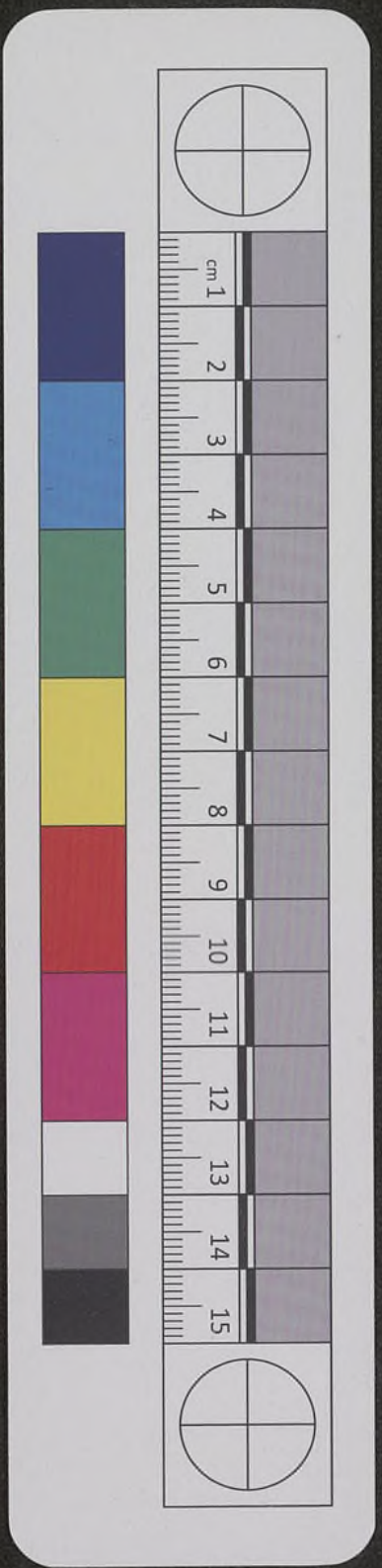

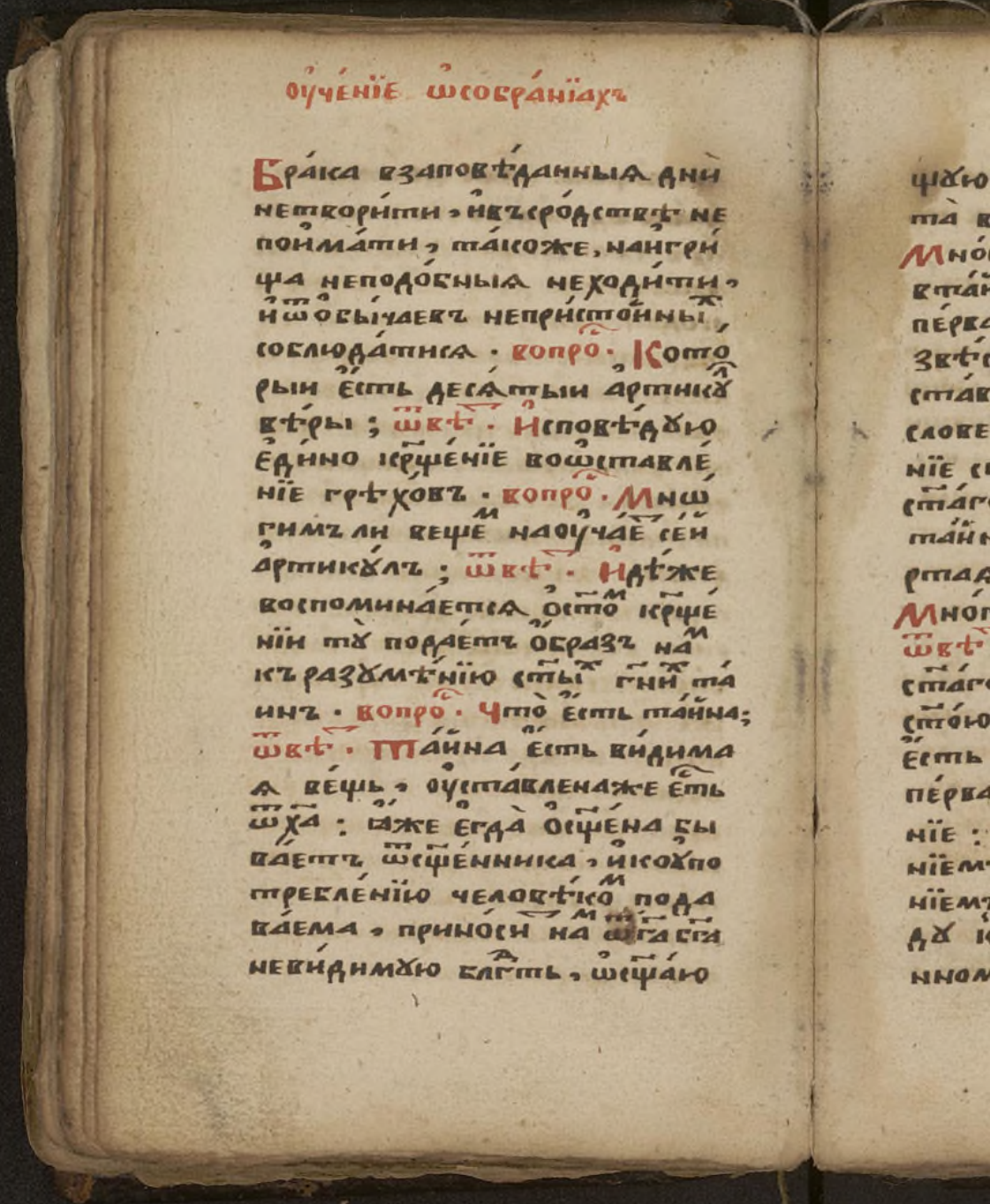

Брака взаповѣданныя дни
нетворити, и въ сродствѣ не
поимати, такоже, наигри
ща неподобныя неходити,
и ѿ обычаевъ непристойныхъ
соблюдатися. вопрос. Кото
рыи есть десятыи артикулъ
вѣры; ѿвѣт. Исповѣдую
едино крщеніе воѡставле
ніе грѣховъ. вопрос. Мнѡ
гимъ ли вещем наоучаетъ сей
артикулъ; ѿвѣт. Идѣже
воспоминается о стомъ крще
ніи ту подаетъ образъ намъ
къ разумѣнію стыхъ гнихъ та
инъ. вопрос. Что есть тайна;
ѿвѣт. Тайна есть видима
я вещь, оуставленаже есть
ѿ хра: яже егда осщена бы
ваетъ ѿ сщенника, и коупо
требленію человѣкомъ пода
ваема, приноси намъ ѿ гда бга
невидимую блгть, ѡсщаю

Электронная библиотека (репозиторий)
Томского государственного университета
http://vital.lib.tsu.ru

щую чл҃ка и довѣчнаго живо
та въ спомогающую. Вопро.
Многоли вещей разумѣется
в тайнѣ; ѿвѣтъ. Четыри:
первая вещь, истинная и
звѣстная самая вещь, оу
ставленая ѿ ха. вторая,
словеса, имиже тайна осще
нїе свое прїемле, силою дх҃а
ст҃аго. третїя, ѿ кого тѣ
тайнъ сподобляемся. четве
ртая, дѣло тайны. Вопро.
Многоли есть всѣхъ тайнъ;
ѿвѣт. Почислу даровъ дх҃а
ст҃аго седмь: еже црковїю
ст҃ою соборною оутвержено
есть. Вопро. Которая есть
первая тайна; ѿвѣт. Крще
нїе: которая есть порожe
нїемъ ѿводы и дх҃а, и вожe
нїемъ къ црькви бж҃їи, и ѿтоу
ду к цр҃ству нб҃ному, порече
нному. аминь, аминь глю

лє

Электронная библиотека (репозиторий)
Томского государственного университета
http://vital.lib.tsu.ru

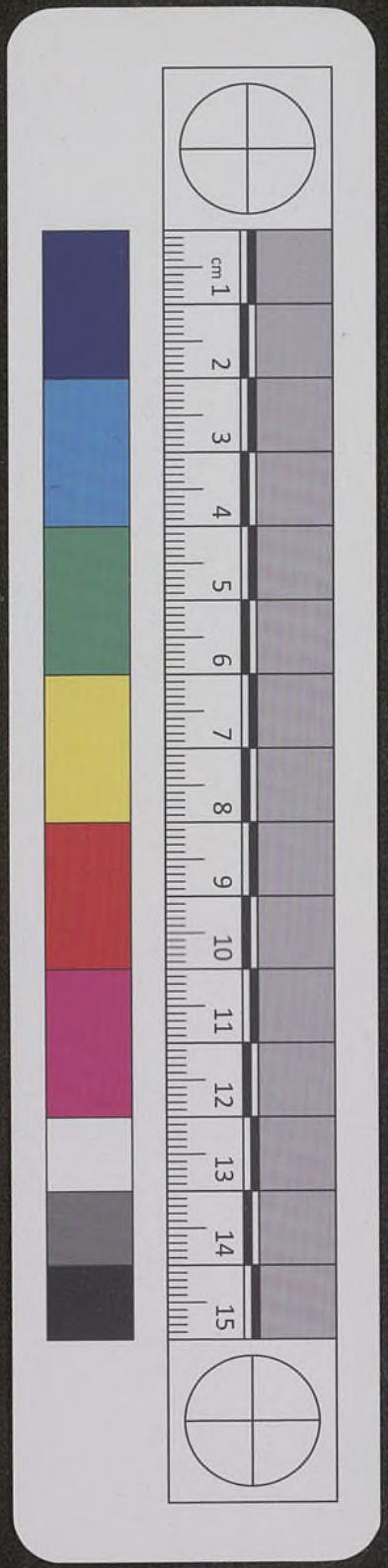

тебѣ, аще кто неродится
ѿводы и дха, неможе вни
ти в цртво нбное. Вопрос.
Что имать соблюдено бы
ти в той тайнѣ; Ѿвѣтъ.
Вѣдаютъ осе сщенницы,
дѣйствующїи в таннах: яко
же ихъ наоучаютъ црковнїи
потребники: вещь оубо все
гда дабываетъ вода единая
собою естественая. Внейже
послѣди иных послѣдованїи,
ѡписаных въ потребахъ,
сщенникъ егда крститъ, до
лженъ глати сїя словеса хва:
крщается рабъ бжїи во имя
ѿца и сна и стаго дха. Тая
бо словеса стрема погружe
нїи совершаютъ крещенїе.
Вопрос. Кая полза стаго
крщенїя; Ѿвѣт. Егда че
ловѣкъ в крщенїи в водѣ по
гружается и измывается,

Электронная библиотека (репозиторий)
Томского государственного университета
http://vital.lib.tsu.ru

ра́нїахъ

нероди́тсѧ
мо́же вни
ое. вопро.
люде́но бы
ѣ; ѿвѣтъ.
щенницы,
та́нна; ꙗко
ъ цр҃ко́внїи
щь оу́бо все
вода̀ єди́на
ла. вне́нже
лѣдованїи,
ребахъ,
крститъ, до
словеса хв҃а;
бж҃їи воима
дх҃а. та́а
а погрꙋже
крещенїе.
за ст҃аго
. Єгда̀ че
вводѣ по
ыва́етсѧ.

ст҃ыѧ вѣры

тогда̀ неви́димо вдꙋши пе
рворо́дныи грѣхъ ѿмыва́етъ
и очища́етъ, ꙗкоже ст҃ыи
а҆пл҃ъ па́велъ наоу́чаетъ: но
ѡмы́стесѧ, но ѡсвѧти́стесѧ,
но ѡправди́стесѧ и́мене гд҃а
на́шего і҆с҃а х҃а, и҆ дх҃ом бг҃а на́шего.
вто́ бо вре́мѧ бываемъ оу́дами
хв҃ыми, и҆ внегѡ ѡблекаемсѧ,
потого́же а҆пл҃а па́вла оу́ченїю:
єли́ци бо вохр҃та крстистесѧ,
вохр҃та ѡблекостесѧ. и҆ сице
бываемъ наслѣдни́ци бг҃ꙋ,
снаслѣдницы же хр҃тꙋ. вопро.
Что̀ разꙋмѣетсѧ втомъ,
єгда̀ кто̀ приступа́етъ к ст҃омꙋ
крещенїю; ѿвѣ. Подобаетъ
хотѧщемꙋ воспрїѧти вѣрꙋ
хр҃тїа́нскꙋю, пре́жде креще
нїѧ своего̀ и҆сповѣда́ти ю҆,
а҆ще соверше́нъ возрасто́мъ, са
момꙋ собою. а҆щели младе
нецъ, то̀ тѣми и҆же прикре

ЛS

Электронная библиотека (репозиторий)
Томского государственного университета
http://vital.lib.tsu.ru

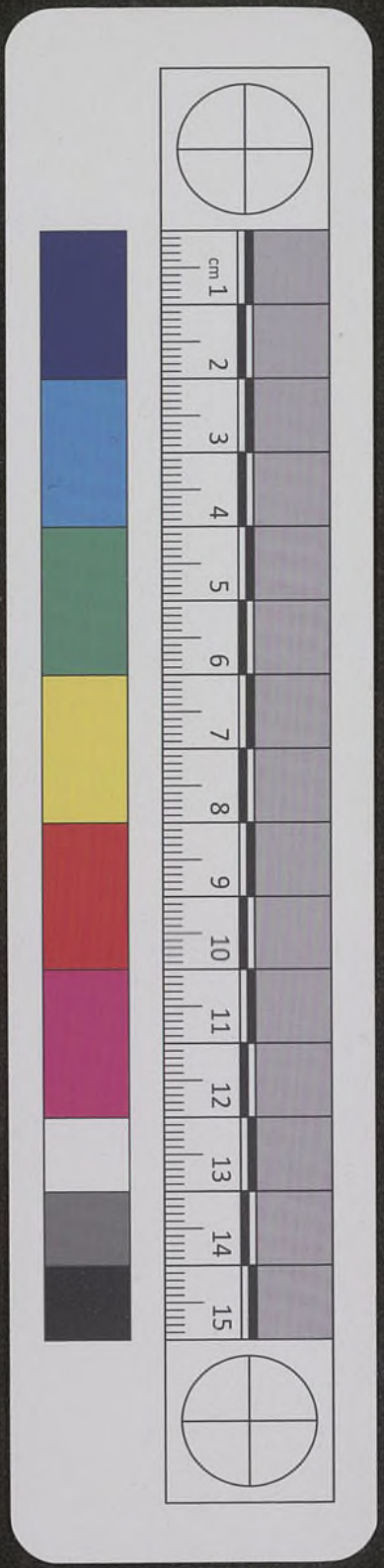

щеніи бываютъ, и за него
ѡбѣщаваются, чтобы болѣе
къ тому подобало: еже самымъ
то сщенникомъ вѣдати достоитъ.
вопросъ. Которая есть вто
рая тайна; ѿвѣтъ. Хризма,
или миропомазаніе: еже есть
оутверженіе стаго крщенія.
которое крѣпка и воѡружена
оустрояетъ крестившагося:
и непобѣдима воина
Хрстова показуетъ ѿ всѣхъ
навѣтъ невидимаго врага.
по миропомазаніи бо и дха
стаго воспріятіе бываетъ,
яково бывало и во время
стыхъ апслъ возложеніемъ руцъ,
якоже о томъ и писаніе сви
дѣтельствуетъ: тогда во
зложиша руцѣ на ня и пріяша
дхъ стъ, якоже и нынѣ
помазаніемъ, ѡ немже и стыи
апслъ павелъ тако оучитъ.

Электронная библиотека (репозиторий)
Томского государственного университета
http://vital.lib.tsu.ru

извѣ́ствꙋѧи же на́съ сва́ми во
хрⷭ҇та, и помаза́выи на́съ бг҃ъ,
и же и запечатлѣ́выи на́съ,
и да́выи ѡбрꙋче́ніе дх҃а в срⷣца
на́ша. вопро́с. что подобае
разꙋмѣ́ти в та́йнѣ миропо
ма́занїѧ; ѿвѣ́т. пе́рвѣе ве
щь ѡсщ҃е́наѧ ꙋгото́ваннаѧ.
ю́же са́ми бо́лшїи архїере́ове
ѡсща́ютъ, ѿ ни́хже сщ҃е́нницы
прїе́млю себѣ́ ксе́й та́йнѣ,
по ѡписанномꙋ ѡбы́чаю:
внемже до́лжни сицева́ѧ
слова̀ ꙋпотребля́ти:
печа́ть да́ра дꙋ́
ха свѧта́гѡ.
поне́же сѐ дѣ́ло сеѧ̀ та́йны
надъ всѧ́ки дабыва́ет надъ
ни́мже покреще́нїи сеѧ̀ та́й
ны ꙋпотребля́ютъ, ѡне́й
же воѡбрази ꙗ҆́вственно и
ст҃ы́и па́велъ си́це гл҃а: е
гда́же бл҃гть и҆ чл҃колю́бїе

Электронная библиотека (репозиторий)
Томского государственного университета
http://vital.lib.tsu.ru

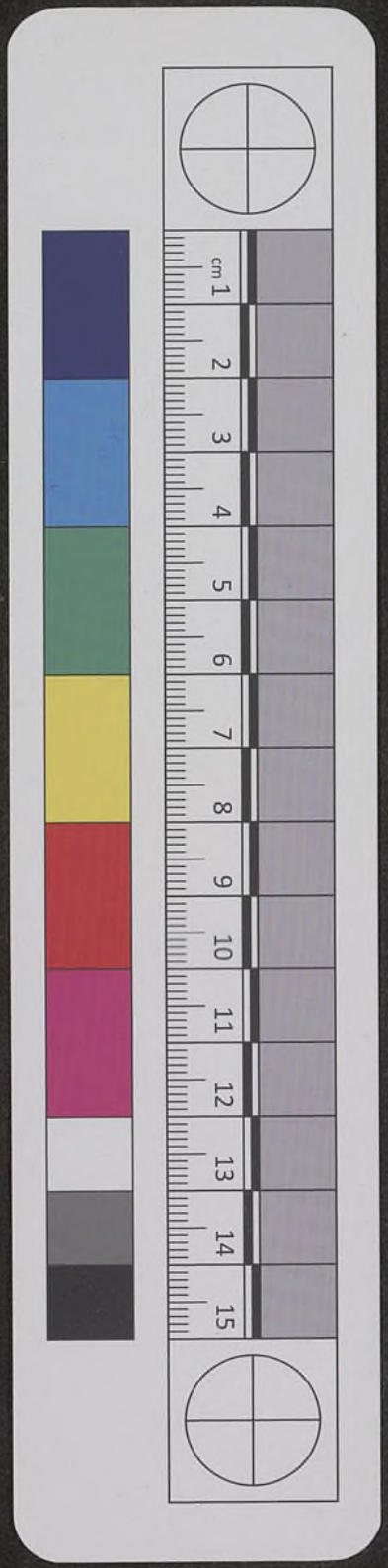

явися спса нашего бга, не
ѿдѣлъ праведныхъ ихже сотво
рихомъ мы, но по своей его ми
лости спасе насъ, банею па
ки бытія, и ѡбновленіемъ
дха стаго, егоже излія на
насъ ѡбилно іс хомъ спаси
телемъ нашимъ. Вопро. Что ра
зумѣется в томъ, которыи къ
сей тайнѣ приступаетъ; ѿвѣт.
Первѣе, яко дабы скоро по
крщеніи немедлено сія стая
тайна надкрещающимся со
вершилася, аще младенецъ
будетъ, аще в возрастѣ: по
неже стая црковь тыя тай
ны в купѣ совокупила, кре
щеніе, и миропомазаніе. по
мазованыже бываютъ изъ
вѣстныя оуды тѣла, яко
же ѡтомъ в потребникахъ сщен
ніци ѡписано имуть. Вопро.
Которая есть третьяя тай

Электронная библиотека (репозиторий)
Томского государственного университета
http://vital.lib.tsu.ru

на; ѿвѣ҃. Тайнаѧ вечерѧ
гн҃ѧ, нанейже истинное тѣло
и кровь хв҃а, в видѣ хлѣба и
вина в воспоминаніе страда
нїѧ хв҃а, и навѣчное спасеніе
наше бываетъ, ѡсщ҃енно и ꙗ
димо пословеси павла апл҃а:
елижды бо аще ꙗсте хлѣбъ
сей, и чашю сію піете, смер
ть гд҃ню возвѣщаете, донде
же оубо пріидетъ на спс҃еніе
же наше самъ спаситель на
оучаетъ: ꙗдыи мою плоть,
и піѧи мою кровь, имать жи
вотъ вѣчныи и азъ воскрш҃ю
его в послѣдніи дн҃ь: плоть бо
моѧ истинно есть брашно,
и кровь моѧ истинно есть
пиво. вопро҃. Что или како
имамъ соблюдати всей тай
нѣ; ѿвѣ҃. Первѣе егда сщ҃е
нникъ имать совершати ст҃ую
литургію, с намѣреніемъ оума

ЛН

Электронная библиотека (репозиторий)
Томского государственного университета
http://vital.lib.tsu.ru

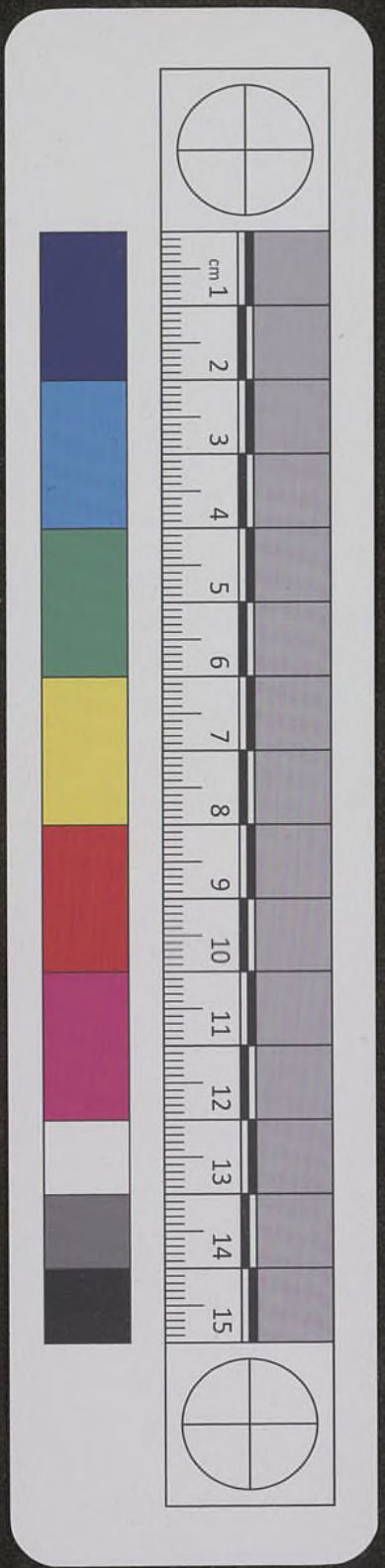

дасовершаетъ ю҆, еже ст҃аѧ
цр҃ковь соборнѣ оубо описала
своим, инесоборнѣ. ктомуже
даимать приналежащую ве
щь совершенную сущю ицѣлу,
еже есть, хлѣбъ чистыи пше
ничныи квасныи. ивино ес
тественое сводою мало смѣ
шаное. потом иныѧ потребы,
безнижже никакоже можетъ
ст҃аѧ литургїѧ совершитисѧ.
ꙗкоже ѡтом достаточно има
мы наоуку вслужебникахъ
цр҃ковныхъ, или въ потребникахъ.
вопросъ. Како осщаетсѧ сїѧ
тайна вст҃ѣй литургїи;
ѿвѣтъ. Силою гн҃ихъ словесъ,
ихъже натайнѣй вечери оу
ченикомъ рекъ: се есть тѣло
мое, и се есть кровь моѧ е
гда сїѧ словеса сщ҃енникомъ и
зъгл҃ютсѧ надъ предложенымъ
напр҃толѣ хлѣбомъ ивиномъ,

Электронная библиотека (репозиторий)
Томского государственного университета
http://vital.lib.tsu.ru

дх҃ъ ст҃ыи невидимо приходит:
призываніа ради сщенническаго, прилѣжаніа
и намѣреніа и существо хлѣба
и вина пресуществляется всу
щество хлѣба и кровѣ хв҃ы. и
бываю точію самыя виды
хлѣба и вина. вопрос. чимъ
разньствуетъ сія тайна ѿ
другихъ; ѿвѣт. Тѣмъ, яко
сія тайна неточію в причаще
ніи поѡсщеніи тайною бывае
якоже прочія тайны; но и вса
момъ осщеніи бывши тайною
и жертвою заживыя и безпри
чащенія дондеже виды хлѣ доколе
ба, и вина цѣлыя пребываю,
совершены всегда есть тѣла
и кровѣ хв҃ы тайною, и самы
хрт҃ом бг҃омъ наши: и хъже
ради винъ ніедина и на тай
на того имать, якоже та
имать. понеже яко самому
бг҃у. поклоненіе и чть вода

Лѳ

Электронная библиотека (репозиторий)
Томского государственного университета
http://vital.lib.tsu.ru

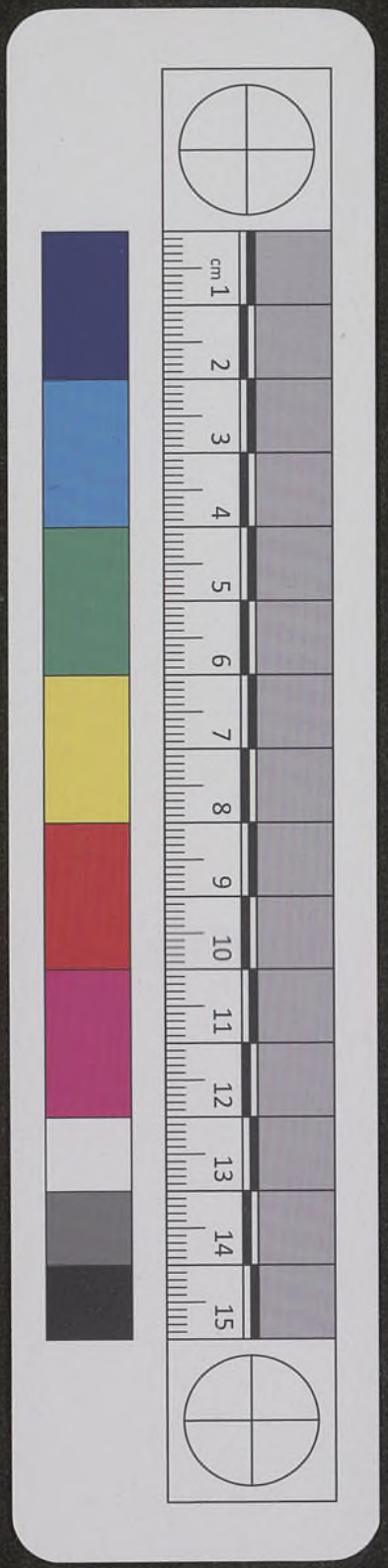

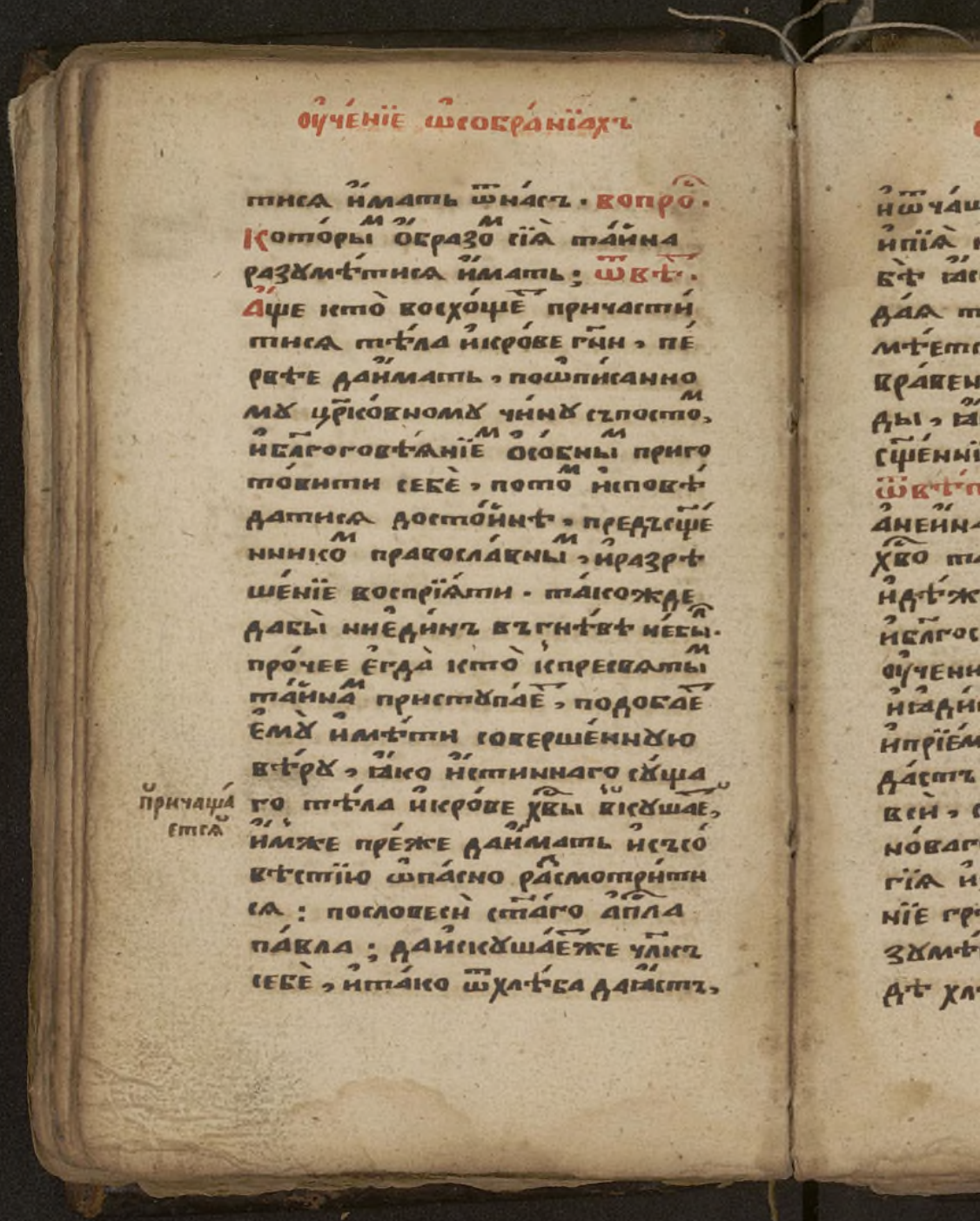

тися имать ѿ насъ. вопро.
Которымъ образомъ сія тайна
разумѣтися имать; ѿвѣ.
Аще кто восхощетъ причасти
тися тѣла и крове гн҃и, пе
рвѣе даимать, поѡписанно
му цр҃ковному чину съпостомъ,
и бл҃гоговѣяніемъ особнымъ приго
товити себе, потомъ исповѣ
датися достойнѣ, предъсще
нникомъ православнымъ, и разрѣ
шеніе воспріяти. такожде
дабы ниединъ въ гнѣвѣ небылъ.
прочее егда кто к пресвятымъ
тайнамъ приступаетъ, подобаетъ
ему имѣти совершенную
вѣру, яко истиннаго сущаго
причащаетсѧ тѣла и крове хв҃ы вкушаетъ,
имже преже даимать и съсо
вѣстію ѡпасно разсмотрити
ся: пословеси ст҃аго ап҃ла
павла; даискушаетъ же чл҃къ
себе, и тако ѿ хлѣба даястъ,

Электронная библиотека (репозиторий)
Томского государственного университета
http://vital.lib.tsu.ru

и҆ ѿ ча́ши да пі́етъ · ꙗ҆дѧ́и бо
и҆ пі́ѧ недостоі́нѣ · сꙋ́дъ се
бѣ ꙗ҆́стъ и҆ пі́етъ не разсꙋж
да́ѧ тѣ́ла гн҃ѧ · вопро҃ · Разꙋ
мѣ́ется ли сі́ѧ ст҃а́ѧ та́йна
вра́ченствѣ · подъ двѣма ви
ды · ꙗ҆́коже дх҃о́вны ; ре́кше
сщ҃е́нникѡ · та́ко и҆ мирски́м ;
ѿвѣ́тъ · Та́ко воистинꙋ,
а҆неи́нако · поне́же и҆ преда́ніе
хв҃о тако́во а҆неи́наково е҆сть,
и҆ дѣ́же гл҃етъ : прі́емъ і҆с҃ъ хлѣ
и҆ бл҃гослови́въ · преломи́, да́ѧше
ѹ҆ченико́м, и҆ рече : прі́имите
и҆ ꙗ҆ди́те · се́ е҆сть тѣ́ло мое́.
и҆ прі́емъ ча́шю · хвалꙋ́ возда́,
да́стъ и҆́мъ гл҃ѧ · пі́ите ѿ нея́
вси · се́бо е҆сть кро́вь моѧ̀
но́ваго завѣ́та ꙗ҆́же замно́
гі́ѧ и҆злива́ема · во ѡ҆ставле́
ніе грѣхо́въ · тѣ́м ꙗ҆́стомꙋ ра
зꙋмѣ́ется си́це · ꙗ҆́коже вви
дѣ хлѣ́ба · тѣ́лꙋ гн҃ю прича

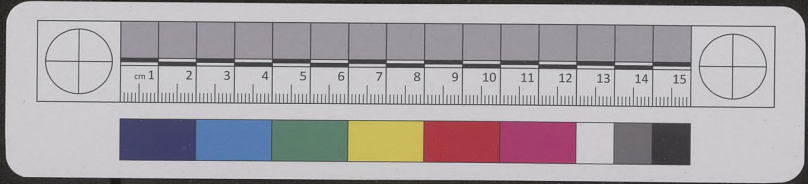

Электронная библиотека (репозиторий)
Томского государственного университета
http://vital.lib.tsu.ru

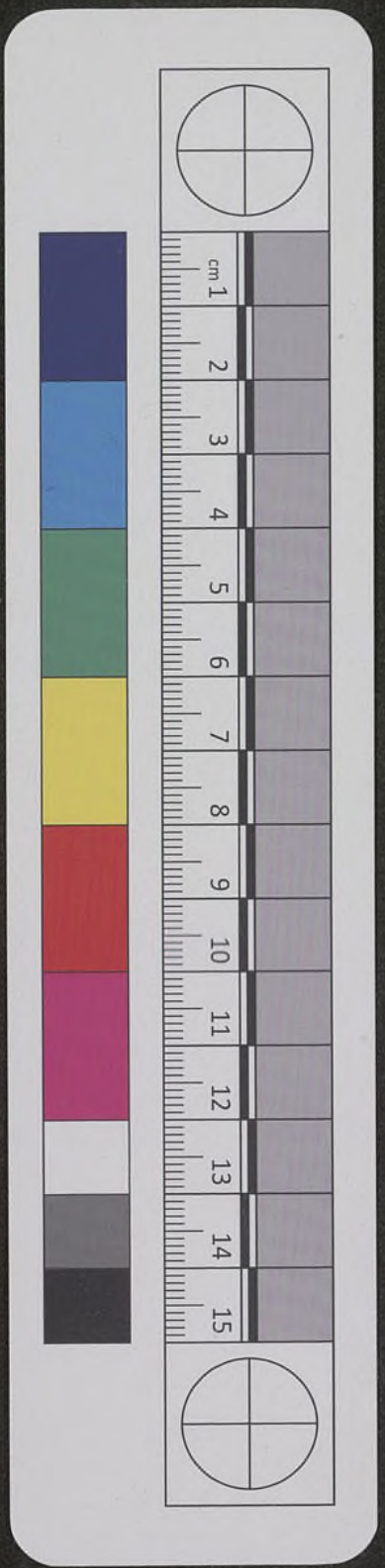

щаемсѧ, подобаетъ оубо всѧ
чески ввидѣ вина, и кровѣ
гни причащатисѧ, аще восхо
щемъ извѣстно себѣ спасеніе
пріобрѣсти, ꙗже аще и косну
лобысѧ оумышленіи чл҃ческихъ
и невѣріе насе ꙗко вещи тѣ
сумнителны ко спсенію суть;
паче же ни единого извѣстно
го такова самодѣтелѧ и пе
рваго содѣйственіка и ного
имуть на сію тайну изъобрѣ
сти, ꙗкоже есть хс гь: иже
и заповѣда на вечери ко апл҃ѡмъ,
во ѡнѣхъ словесѣхъ сице гл҃ѧ: сіе
творите в мое воспоминаніе.
вопро҃. Каѧ полза ѡсщ҃еніѧ
же и причащеніѧ сеѧ тайны.
ѿвѣтъ. Первая полза во
ѡсщ҃еніи, ꙗкоже есть зажи
выхъ жертвою безкровною ѿ
пущеніѧ ради грѣхѡвъ, тако
прича и за оумершихъ вторая въ снѣ

Электронная библиотека (репозиторий)
Томского государственного университета
http://vital.lib.tsu.ru

дѣнїи, ꙗко хс҃ вна живе имы
вне, пореченномꙋ, ꙗдыи мою
плоть и пїѧи мою кровь во
мнѣ пребываетъ и азъ вне.
третьѧѧ полза, живо вѣ
чныи наслѣдуемъ: ꙗкоже
таможе ст҃ое писанїе свидѣ
тельствуетъ, и ꙗдыи мѧ,
и той живъ будетъ мене ради.
тамъже ниже. ꙗдыи хлѣб
сей, живъ будетъ вовѣки.
четвертаѧ польза, ꙗко
свободни бываемъ ѿ бѣсовскихъ
искушенїи, понеже егда ѡ
щутитъ вна живуща хс҃а,
неимать навѣтовати на
насъ: ꙗкоже осемъ простран
но и вкатехизмѣ великомъ
обрѧщеши: здѣже точїю
подобаетъ вѣдати ꙗко
давсѧкїи члкъ хрⷭ҇тїанинъ
ст҃ую литургїю частѣе и
зболшимъ бл҃гоговѣѧнїемъ слу

МА

Электронная библиотека (репозиторий)
Томского государственного университета
http://vital.lib.tsu.ru

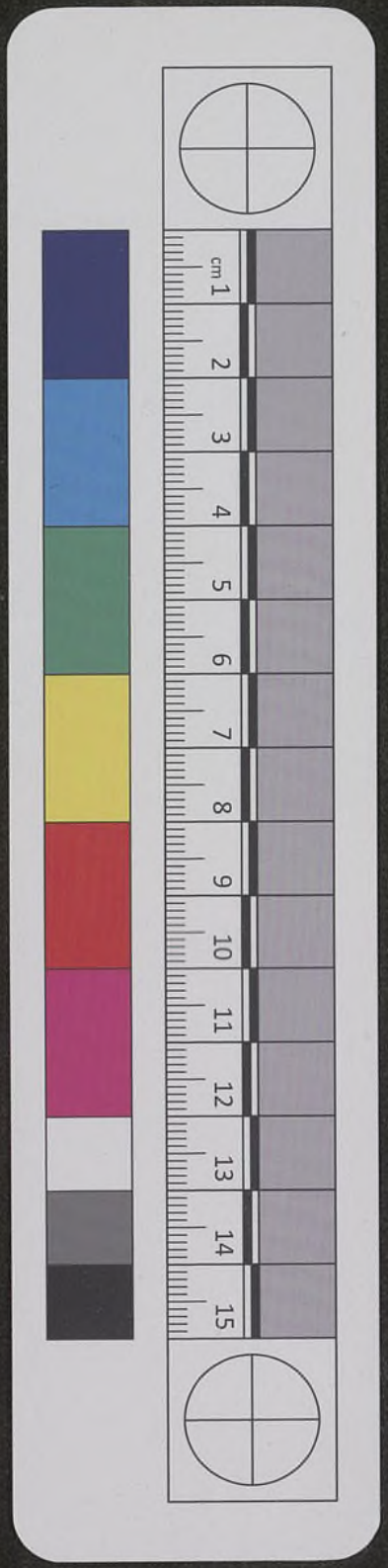

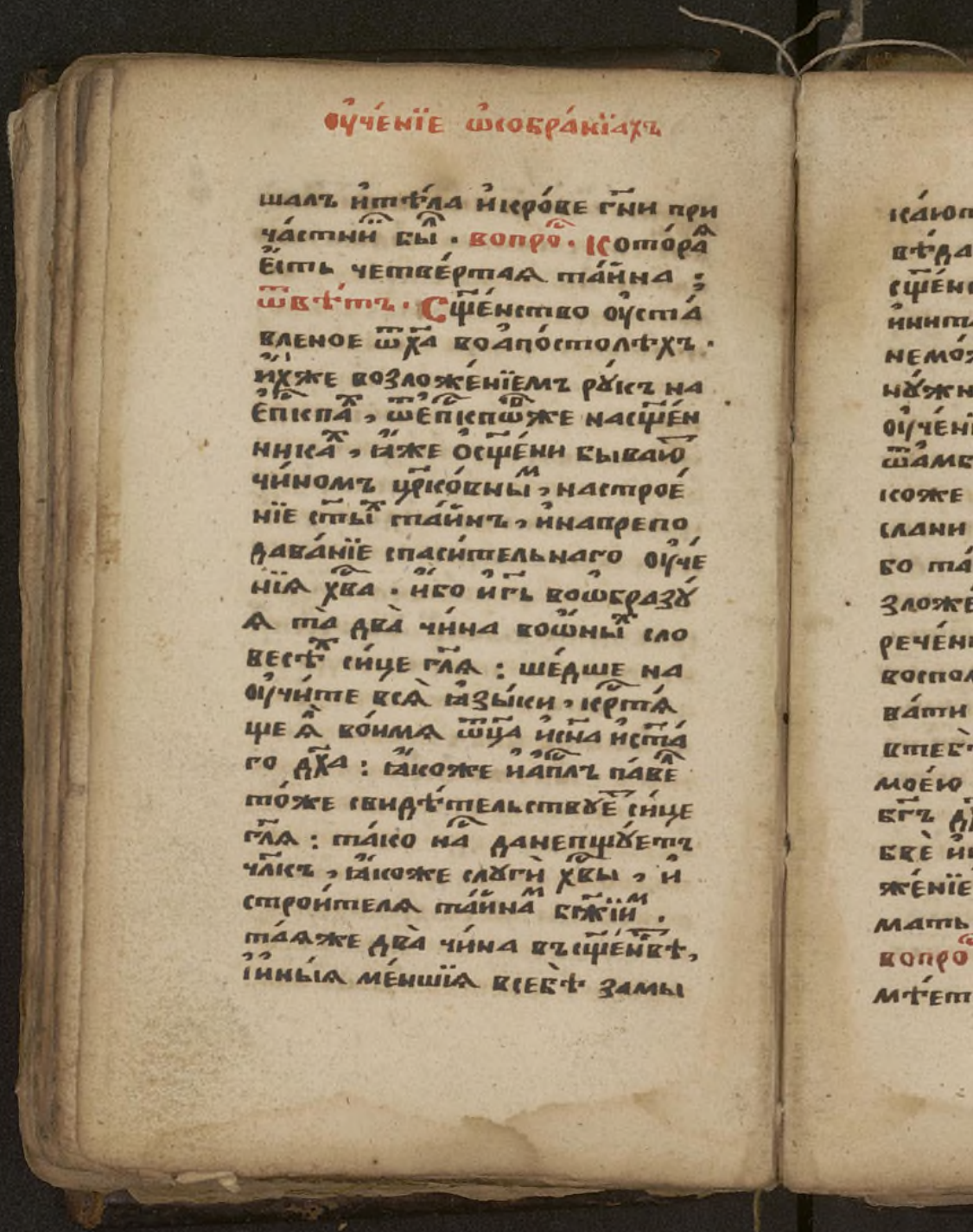

шалъ и тѣла и крове гни при
частни бы. вопрос. Которая
есть четвертая тайна;
ѿвѣтъ. Сщенство оуста
вленое ѿ хва во апостолѣхъ.
ихже возложенїемъ рукъ на
епкпа, ѿ епкпѡвже насщен
никахъ, яже осщени бываютъ
чиномъ црковным, настрое
нїе стыхъ тайнъ, и напрепо
даванїе спасительнаго оуче
нїя хва. ибо игъ воѡбразу
я та два чина воѡныхъ сло
весѣхъ сице гля: шедше на
оучите вся языки, крстя
ще ѧ во имя ѿца и сна и ста
го дха: якоже и апл павелъ
тоже свидѣтельствуетъ сице
гля: тако насъ данепщуетъ
члкъ, якоже слуги хвы, и
строителя тайнамъ бжїимъ.
тая же два чина въ сщенствѣ,
и иныя меншїя всебѣ замы

Электронная библиотека (репозиторий)
Томского государственного университета
http://vital.lib.tsu.ru

ро́ве гн҃и при
ро҃. Кото́ра
а тайна;
ство оуста́
по́столѣхъ.
емъ рꙋ́къ на
же насщ҃ен
е́ни бываю
м
ы, настрое
, и напрепо
льнаго оуче
ь воѡбразꙋ
воѡны сло
ше́дше на
ки, кр҃тѧ
и ис҃на и ст҃а
апл҃ъ павел
ствꙋе сице
анепщꙋетъ
ги хв҃ы, и
м бж҃їи.
въ сщ҃енвѣ,
ебѣ замы

ка́ютъ: та́ко оу́бо потре́ба
вѣ́дати, ꙗ́ко ниеди́нъ на
сщ҃е́нство нерꙋковоположе́нный
инита́инъ строи́телемъ бы́ти
немо́жетъ, ра́звѣ нѣкоторы
нꙋ́жны слꙋча́е та́инъ, ниже
оу́ченїѧ хв҃а подава́ти вцр҃кви
ѿамбо́на, поречённомꙋ: ка́
коже проповѣ́дѧ, а́ще непо
слани бꙋ́дꙋ. дѣйствовати оу
бо та́инъ немо́гꙋ, ра́звѣ во
зложе́нїе рꙋ́къ епи́скопскїи по
рече́нномꙋ: е́ѧже ра́ди вины
воспомина́ю тебѣ, возгрѣ
ва́ти да́ръ бж҃їи, живꙋ́щїи
в тебѣ, возложе́нїемъ рꙋ́кꙋ
мое́ю. нѣ́сть бо на́мъ да́лъ
бг҃ъ дх҃ъ стра́ха, но си́лы и лю
бве и цѣломрїѧ. рꙋковозло
же́нїе же си́лы ни́ктоже и
мать, то́чїю епи́скопове.
вопро҃. Что̀ е́ще и́но разꙋ
мѣ́етсѧ в та́инѣ сщ҃е́нства;

Электронная библиотека (репозиторий)
Томского государственного университета
http://vital.lib.tsu.ru

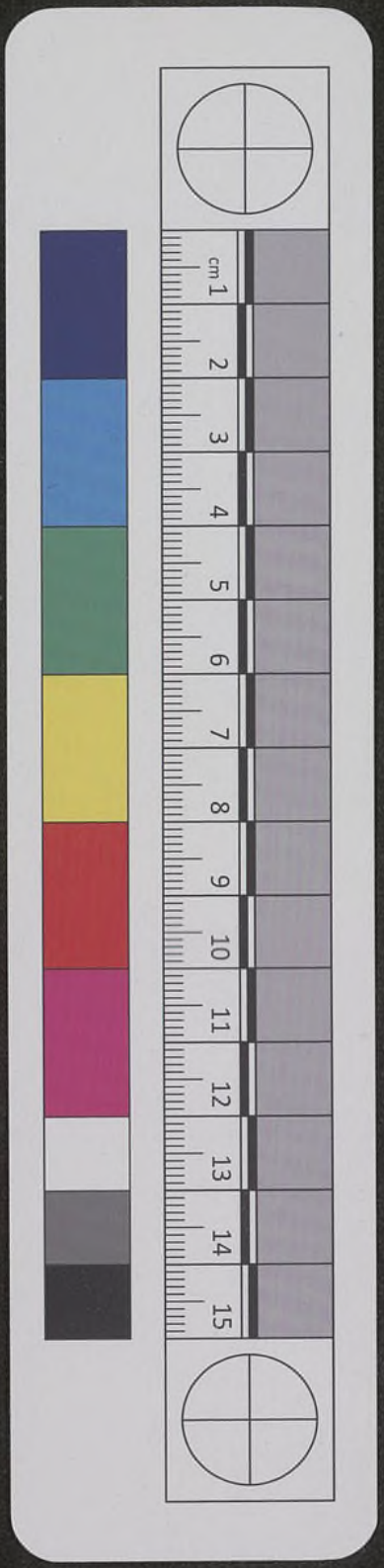

ѿвѣт. Разꙋмѣтися и҆мать
се, подобаетъ и҆мѣти ѻ҆сщен
номꙋ насїю тайнꙋ нѣкаѧ
подобающаѧ свойства: пер
вѣе ꙗ҆ко дабы былъ цѣлымъ и҆
здравымъ тѣломъ, еже бы было
безъспоны к҆слꙋженїю. и҆лѣ
тами бы ꙗ҆коже правила по
велѣваютъ. Второе, дабы
оу҆мѣлъ вѣденїе належащее
томꙋ чинꙋ. Третїеже, да
бы и҆совесть емꙋ вчемъ непре
пинала. вопросъ. Каѧ есть
вещь, и҆ли ѻ҆бразъ тайны сщ҃е
ньства; ѿвѣт. Вещь есть
возложенїе рꙋкъ еп҃скихъ на
главѣ, прїемлющаго сщ҃енство.
совершенїе же, оу҆чиненаѧ то
мꙋ мл҃тва; ю҆же еп҃скпъ еди
ною свозложенїемъ рꙋкъ,
надъ главою ѻ҆сщ҃ающагосѧ
гл҃етъ: еже есть бж҃ственаѧ
бл҃гдть, и҆прочаѧ. вопросъ.

Электронная библиотека (репозиторий)
Томского государственного университета
http://vital.lib.tsu.ru

Каѧ дѣла сꙋть сеѧ тайны;
ѿвѣтъ. Ꙗкоже и выше неѣди
ною повѣдасѧ. ꙗко строи
ти тайнами гн҃ими, и оучи
ти ст҃омꙋ еѵ҃ѳалїю. вопросъ.
Есть ли ꙗковыѧ степени чины
предтою тайною; ѿвѣтъ.
Есть: ѡнижже добрѣ сами е
пископове и сщ҃енницы вѣдаю,
и при осщ҃енїи бываютъ огла
шены егда ѡрꙋдїѧ всѧко
мꙋ чинꙋ належащїѧ бы
ваютъ предаваны. вопро.
Которая есть пятая тай
на; ѿвѣтъ. Покаѧнїе, еже
за грѣхи бываетъ съ сокрꙋ
шенїемъ срч҃ны воисповѣда
нїи грѣховъ, снадежею ѡ
ѿпꙋщенїи, ради изліѧнїѧ
чтныѧ крове сн҃а бж҃їѧ, и
то разрѣшенїе сщ҃енничес
кимъ, имже сила дана есть
ѿ хр҃та вязати и рѣшити.

Электронная библиотека (репозиторий)
Томского государственного университета
http://vital.lib.tsu.ru

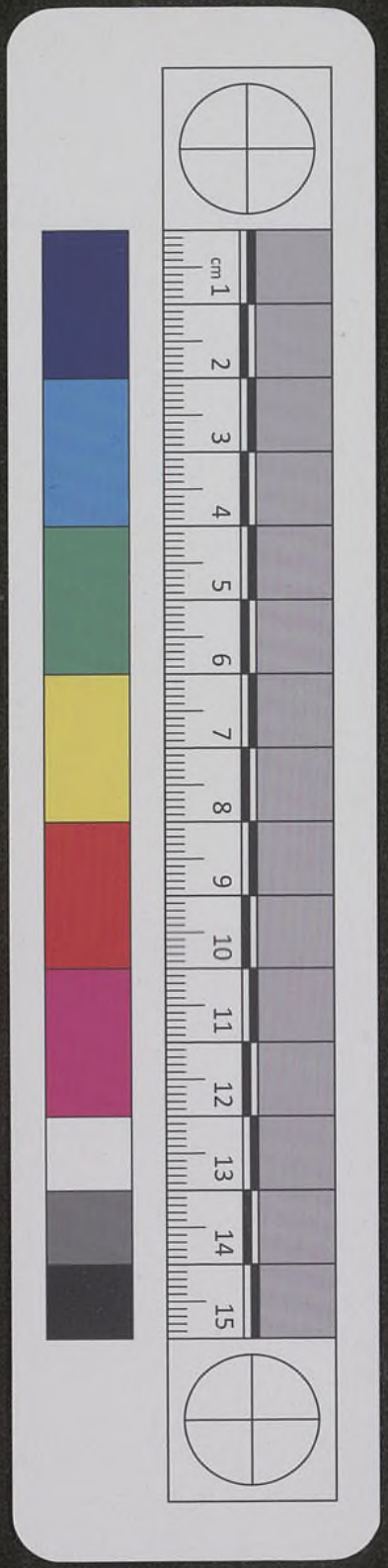

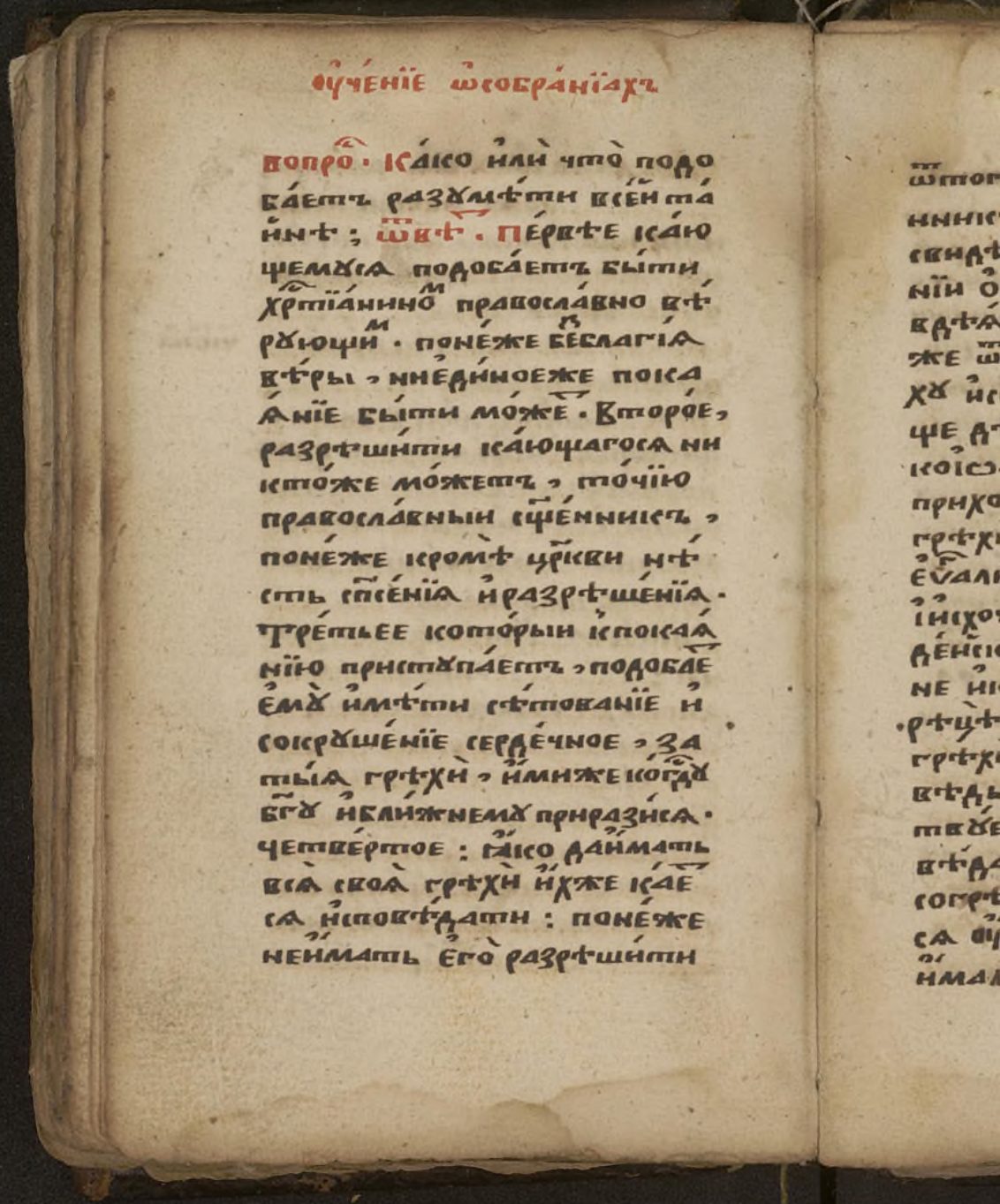

Вопро. Како или что подо
баетъ разумѣти всей та
инѣ; ѿвѣт. Первѣе каю
щемуся подобаетъ быти
хрстїанином православно вѣ
рующим. понеже безблагїя
вѣры, ниединоеже покаа
нїе быти може. Второе,
разрѣшити кающагося ни
ктоже можетъ, точїю
православныи сщенникъ,
понеже кромѣ цркви нѣ
сть спсенїя и разрѣшенїя.
Третьее которыи к покаа
нїю приступаетъ, подобае
ему имѣти сѣтованїе и
сокрушенїе сердечное, за
тыя грѣхи, имиже когду
бгу и ближнему приразися.
Четвертое: яко даимать
вся своя грѣхи ихже кае
ся исповѣдати: понеже
неимать его разрѣшити

Электронная библиотека (репозиторий)
Томского государственного университета
http://vital.lib.tsu.ru

и что подо
ти всей та
ервѣе ка́ю
етъ быти
ославно вѣ
е беблагїа
еже пока
же. Второе,
ющагося ни
, точїю
щенникъ,
зрѣкви нѣ
зрѣшенїа.
ыи испокаа
тъ, подобае
тованїе и
ечное, за
миже когдꙋ
приразися.
о даймать
ихже кае
: понеже
зрѣшити

ѿтого, ѡче невѣдаетъ сщ҃е
нникъ ꙗкоже ѿто много
свидѣтельствъ восто́м писа
нїи обрѧщеши: анаипервѣе
вдѣѧнїихъ апл҃ски: мнози
же ѿвѣровавши прихожда
хꙋ исповѣдающе, исказꙋю
ще дѣла своѧ. такоже и
коїѡаннꙋ крстителю вси
приходѧщїи исповѣдовали
грѣхи своѧ: ꙗкоже марко
еѵ҃алистъ свидѣтельствꙋе:
і исхождаше кнемꙋ вса иꙋ
деискаѧ страна и іерлимлѧ
не и крщахꙋсѧ вси воіорданѣ
рѣцѣ ѿнего, исповѣдающе
грѣхи своѧ: ксемꙋ изапо
вѣдь апл҃скаѧ послꙋшес
твꙋетъ сице гл҃ющи: испо
вѣдайте оубо дрꙋгъ дрꙋгꙋ
согрѣшенїѧ. исповѣдати
сѧ оубо никомꙋже иномꙋ
имамы точїю предтѣми,

МД

Электронная библиотека (репозиторий)
Томского государственного университета
http://vital.lib.tsu.ru

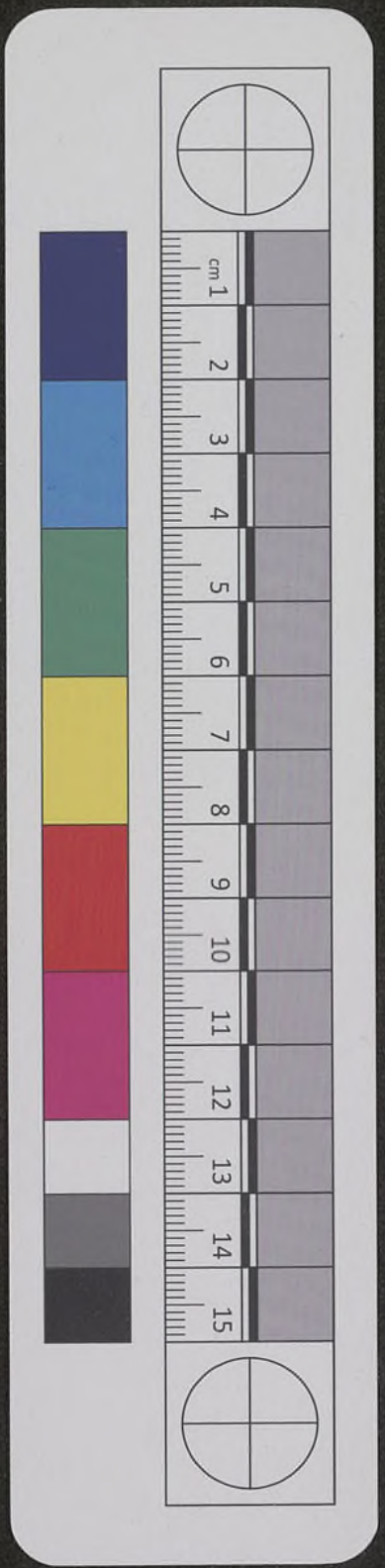

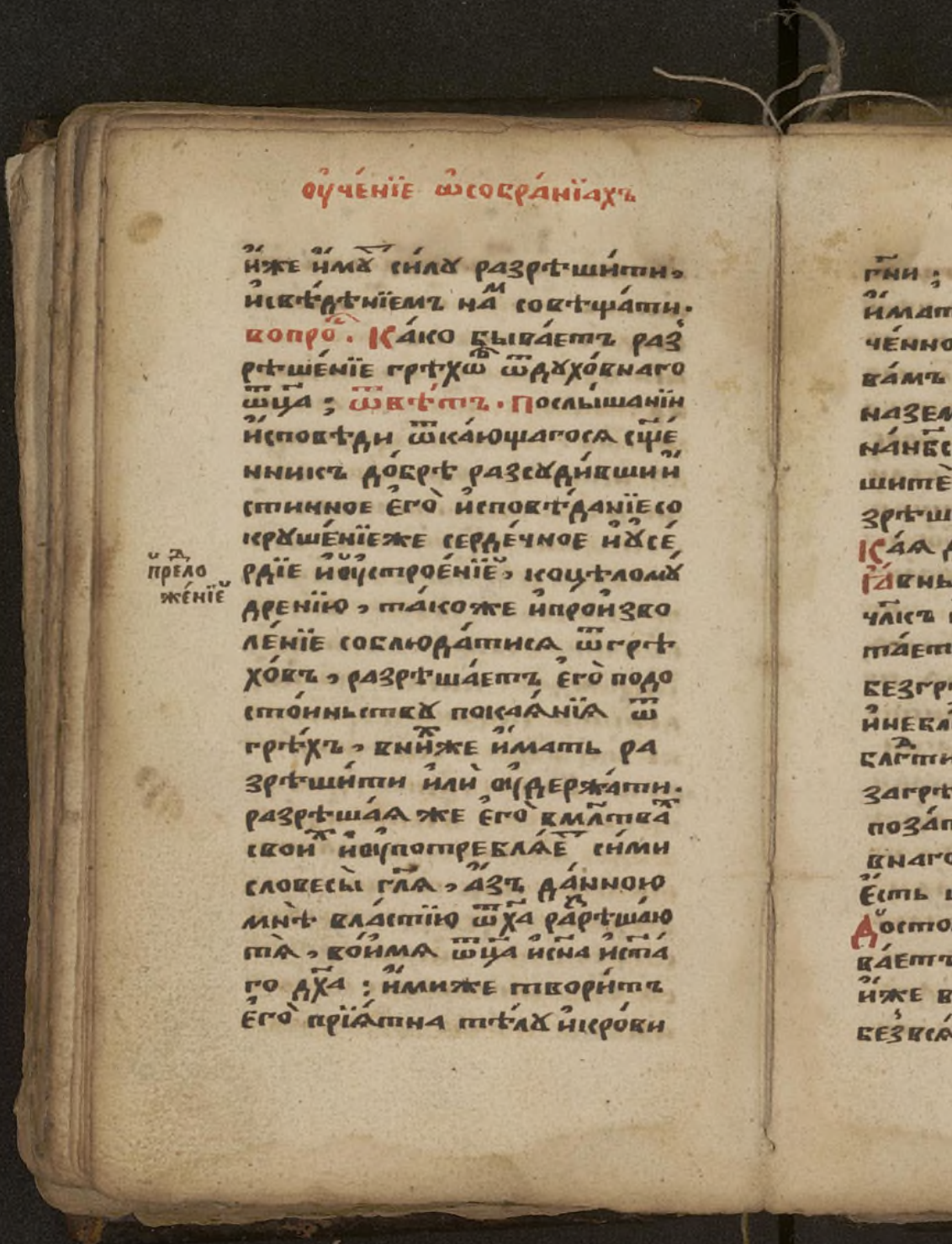

иже имꙋ силꙋ разрѣшити,
и свѣдѣніемъ нам совѣщати.
вопрос. Како бываетъ раз
рѣшеніе грѣхѡ ѿ дꙋховнаго
ѿца; ѿвѣтъ. Послышаніи
исповѣди ѿкающагося свще
нникъ добрѣ разсꙋдивши и
стинное его исповѣданіе со
крꙋшеніеже сердечное и ꙋсе
рдіе и ꙋстроеніе, коцѣломꙋ
дренію, такоже и произво
леніе соблюдатися ѿ грѣ
ховъ, разрѣшаетъ его подо
стоиньствꙋ покаянія ѿ
грѣхъ, вниже имать ра
зрѣшити или ꙋдержати.
разрѣшая же его вмл҃тва
своих и ꙋпотребляе сими
словесы гл҃я, азъ данною
мнѣ властію ѿ х҃а разрѣшаю
тя, во имя ѿца и сн҃а и ст҃а
го дх҃а; имиже творитъ
его пріятна тѣлꙋ и крови

и преложеніе

Электронная библиотека (репозиторий)
Томского государственного университета
http://vital.lib.tsu.ru

гн҃и; ꙗ҆́ко и҆на́сꙋдно́м днѝ не
и҆́мать бы́ти ѡ҆сꙋже́нъ поре
че́нномꙋ: а҆ми́нь а҆ми́нь гл҃ю
ва́мъ, є҆ли́ка а҆́ще свѧ́жете
на земли̑, бꙋ́дꙋтъ свѧ́зана
на́нб҃си: и҆ є҆ли́ка а҆́ще разрѣ
шите̑ на земли̑, бꙋ́дꙋтъ ра
зрѣше́на и҆на́нб҃си. ꙗ҆́ко про́
ѕ҃ѧ дѣ́ла сеѧ̀ та́йны; ѡ҆вѣ́т.
Ꙗ҆́вныѧ дѣла̀ сꙋ́ть, ꙗ҆́ко
чл҃къ и҆збы́въ грѣха̀ прїѡ́брѣ
та́етъ себѣ̀ ꙗ҆́ко бы второ́е
безгрѣ́шїе, и҆ ѡ҆́тсына гнѣ́ва
и҆не бл҃гдти, бы́ваетъ сн҃омъ
бл҃гдти бж҃їѧ, є҆гда̀ дово́лно
загрѣхи̑ и҆спра́витъ каѧ́сѧ,
поза́повѣди и҆ѹ҆че́нїю дх҃о
внаго ѡ҆ѿца̀. ꙗ҆́ко про́ѕ. Ко́тораѧ
є҆́сть шеста́ѧ та́йна; ѡ҆вѣ́т.
Достоѧ́нїе бра́ка, и҆́же бы
ва́етъ ѻ҆бщи́мъ и҆зволе́нїемъ ѿтѣ̀,
и҆́же вхо́дѧ вто̀ достоѧ́нїе
безвсѧ́кїѧ па́кости, и҆ бл҃гвѣ́

ѹ҆стро
е́нїе

Электронная библиотека (репозиторий)
Томского государственного университета
http://vital.lib.tsu.ru

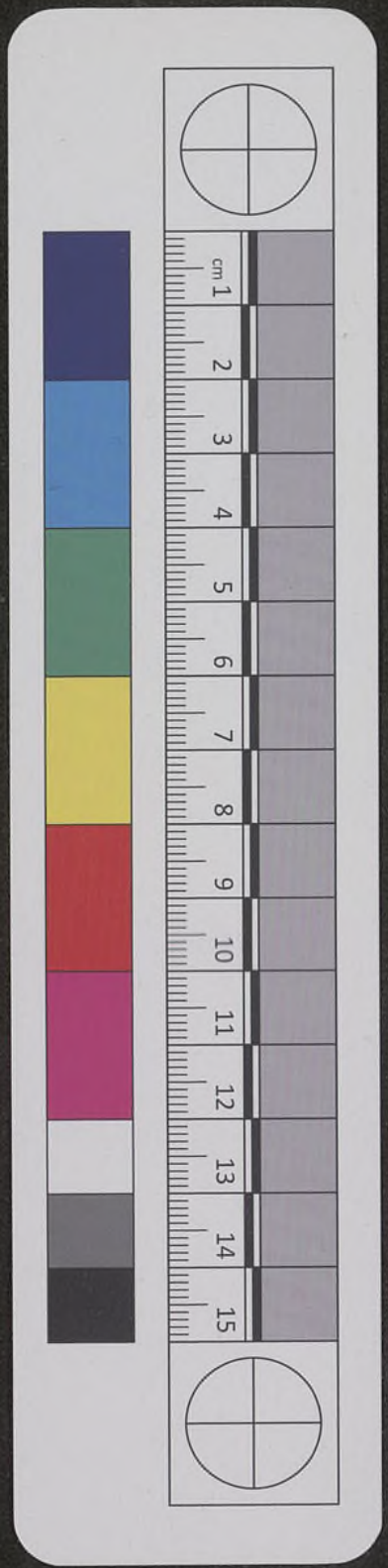

нїемъ сщ҃енническимъ: егда се
бѣ ѡбручаютъ взаемно, вѣру
честь, и любовь брачную со
блюсти молитвою и бл҃госло
венїемъ оутвержено есть,
и тайною именуется поре
ченному: тайна сїа вели
ка есть. таковое достоя
нїе брака и писанїе ст҃ое по
хваляетъ: честенъ бракъ
и ложе нескверно. вопр. что
или какїа суть пользы сея
тайны; ѿвѣт. первая по
льза есть, яко иже чисто
ты дѣвства соблюдати
немогутъ, то брака ради
всяко блудодѣянїя оубѣ
гаютъ, порече́нному, ѡ
баче блудодѣянїя ради
кождо свою женудаима
ть, и каждо жена сво
его мужа даимать. дру
гая полза яко рождьшїи

Электронная библиотека (репозиторий)
Томского государственного университета
http://vital.lib.tsu.ru

ся дѣ́ти ѿ бра́ка, не то́кмо
чтными гл҃ютсѧ, но и ст҃ы
ми сꙋ́ть. Третьѧѧ по́льза
ꙗ́ко вовсѧ́кихъ слꙋ́чаехъ и не́мо
щехъ, наипа́че мꙋ́жъ женѣ́,
и жена мꙋ́жеви бли́жшими
сꙋ́ть, ꙗ́коже ст҃о́е писа́нїе
оу́читъ: ѿзача́ла созда́нїѧ,
мꙋ́жа и жену̀ сотвори́лъ ѧ̀
е́сть бг҃ъ: сего̀ ра́ди оста́
витъ чл҃къ о́тца своего̀ и
ма́терь, и прилѣпи́тсѧ къ
женѣ̀ своей, и бꙋ́дꙋтъ о́ба
вплоть е́диꙋ. Четвертаѧ
по́льза, ꙗ́ко в достои́нствѣ оустрое́нїи
бра́ка, по ѡ́бразꙋ его̀ жи
вꙋ́щїи, ни е́диныѧ хꙋлы ѿ
бг҃а и ѿ чл҃къ прїи́мꙋ, ни́же
въ со́вѣсти обличе́нїе. Вопро.
Кі́и коне́цъ бра́ка е́сть. Ѿвѣ.
Коне́цъ е́сть семꙋ̀ бра́кꙋ,
что́ бы чл҃ческїи ро́дъ оу́мно
жалсѧ и число́бы назна́ме

Электронная библиотека (репозиторий)
Томского государственного университета
http://vital.lib.tsu.ru

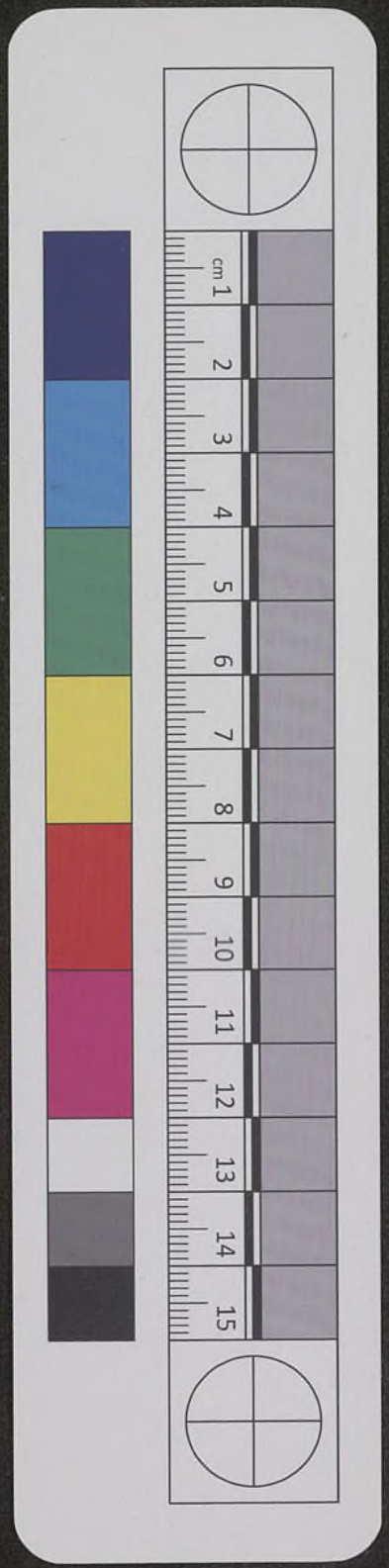

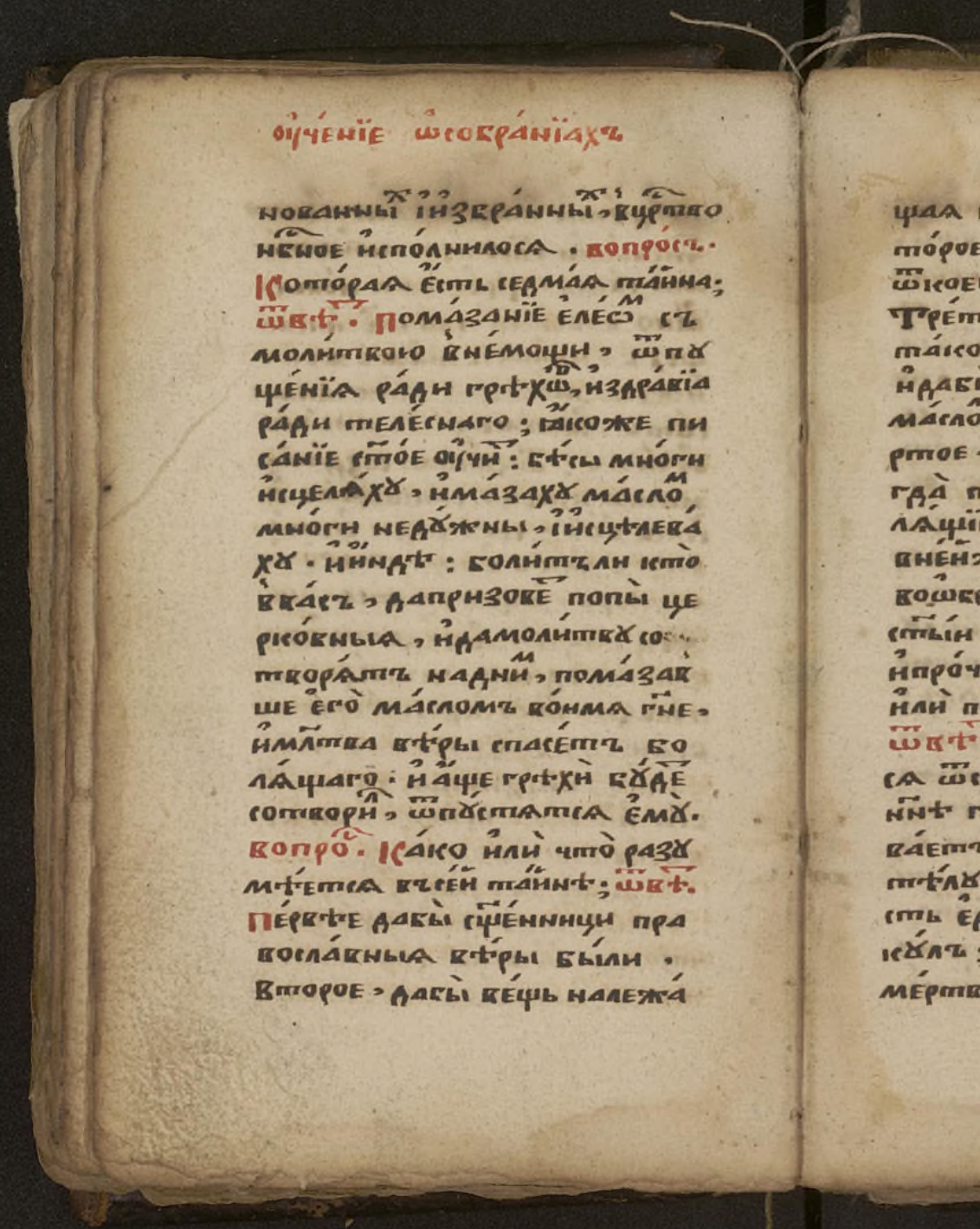

нованныхъ и избранныхъ, въ цр҃ство
нб҃ное исполнилося. Вопросъ.
Которая есть седмая тайна;
ѿвѣтъ. Помазаніе елеѡмъ съ
молитвою в немощи, ѿпу
щенїя ради грѣхѡвъ, и здравїа
ради телеснаго; ꙗкоже пи
саніе ст҃ое оучитъ: бѣсы многи
исцеляху, и мазаху масломъ
многи недужны, и исцѣлева
ху. И индѣ: болитъ ли кто
в васъ, да призоветъ попы це
рковныя, и да молитву со
творятъ на нимъ, помазав
ше его масломъ во имя гн҃е,
и мл҃тва вѣры спасетъ бо
лящаго: и аще грѣхи будетъ
сотворилъ, ѿпустятся ему.
Вопросъ. Како или что разу
мѣется въ сей тайнѣ; ѿвѣтъ.
Первѣе дабы сщ҃енници пра
вославныя вѣры были.
Второе, дабы вещь належа

Электронная библиотека (репозиторий)
Томского государственного университета
http://vital.lib.tsu.ru

щаѧ была̀ ѥже ѥсть ма́сло, ко
то́рое пе́рво ѡсщ҃е́нно бывае
ѿ коего̀ лю́бо сщ҃е́нника.
Тре́тїе, дабы̀ немощны́и бы́л,
та́коже правосла́вныѧ вѣ́ры:
и дабы̀ пре́жде помаза́нїѧ
ма́сло и҆спо́вѣдалсѧ. Четве́
ртое, дабы̀ мл҃тва ѡ҆же вне
гда̀ помазу́емъ бывае́тъ бо
лѧщїи гл҃ема была̀ надъ ни́м,
внеи́же о҆́бразъ сеѧ̀ та́йны
воѡбража́етсѧ: ре́кше. О҆ч҃е
ст҃ы́и врачю̀ дш҃а́м и҆ тѣ́ло,
и҆ про́чаѧ. Вопро́с. І҆сі́и оу҆спѣ́х
и҆ли̇̀ по́льза ѥсть та́йны сеѧ̀;
ѿвѣ́т. Ꙗ҆́коже вы́ше оу҆каза́
сѧ ѿ ст҃аго і҆а́кова, та́ко и҆
нн҃ѣ гл҃ю, ꙗ҆́ко ѿпуще́нїе бы
ва́етъ грѣ́ховъ, і҆исцѣле́нїе
тѣ́лу. Вопро́с. І҆сто́рыи ѥ҆
сть є҆ди́нъ надесѧ́тыи а҆рти
ку́лъ; ѿвѣ́т. Чаю̀ воскр҃се́нїѧ
ме́ртвы́х. Вопро́с. Мно́гим ли

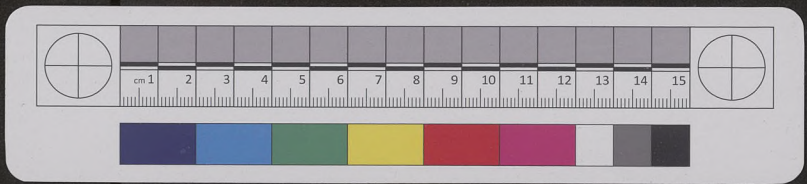

Электронная библиотека (репозиторий)
Томского государственного университета
http://vital.lib.tsu.ru

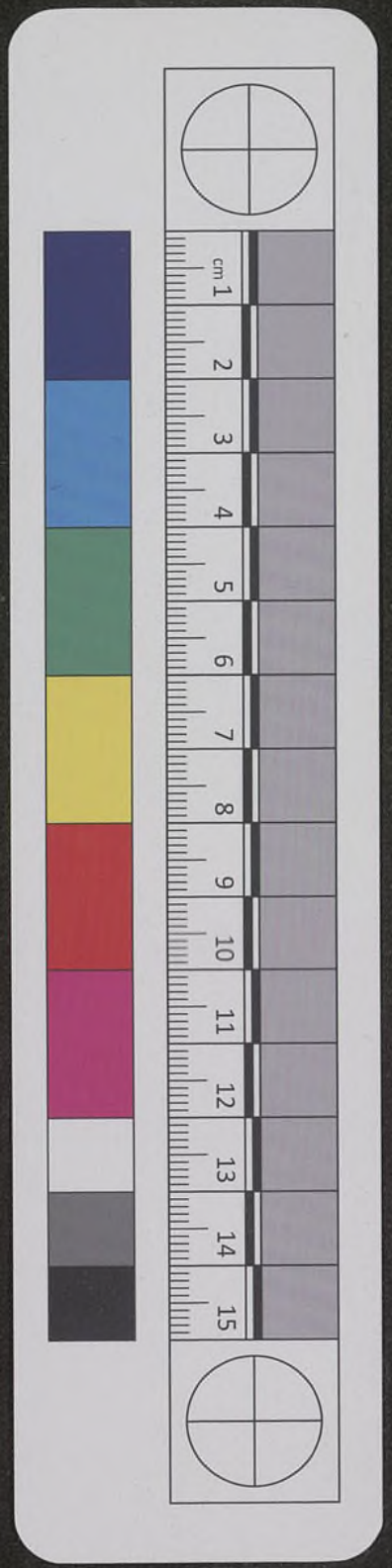

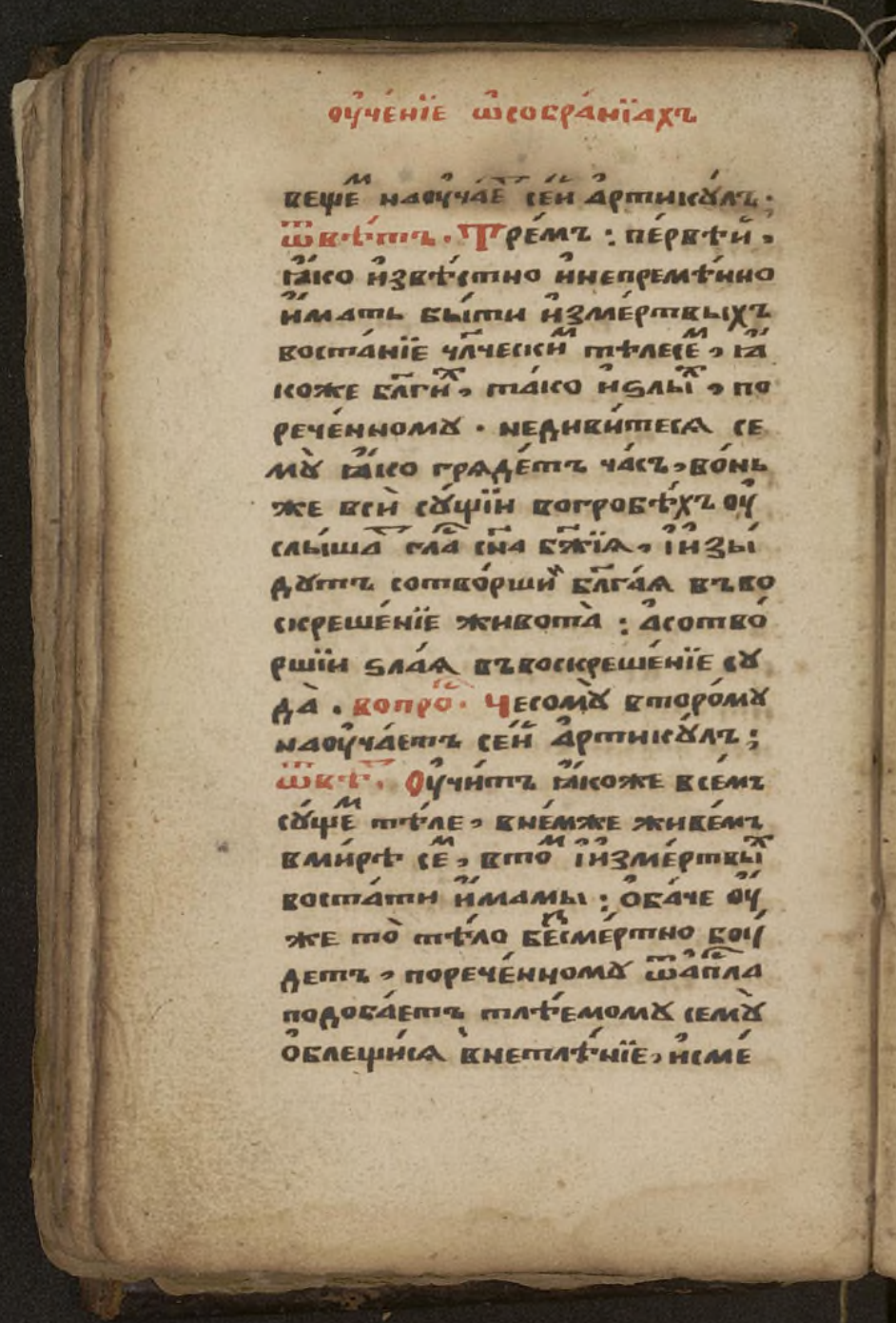

вещем наоучает сей артикулъ:
ѿвѣтъ. Тремъ: первѣй,
ꙗко извѣстно инепремѣнно
имать быти измертвыхъ
востаніе чл҃ческим тѣлесем, ꙗ
коже бл҃гих, тако и ѕлых, по
реченному. Недивитеся се
му ꙗко грядетъ часъ, вонь
же вси сущіи вогробѣхъ оу
слышат гл҃а сн҃а бж҃іа, и изы
дутъ сотворши бл҃гаа въво
скрешеніе живота: а сотво
ршіи ѕлаа въвоскрешеніе су
да. вопрос. Чесому второму
наоучаетъ сей артикулъ;
ѿвѣт. Оучитъ ꙗкоже всемъ
сущем тѣле, внемже живемъ
вмирѣ сем, втом и измертвых
востати имамы: обаче оу
же то тѣло безсмертно боу
детъ, пореченному ѿ апл҃а
подобаетъ тлѣемому сему
облещися внетлѣніе, и сме

Электронная библиотека (репозиторий)
Томского государственного университета
http://vital.lib.tsu.ru

ст҃ыѧ вѣры.

ртномꙋ семꙋ облещисѧ в бе
смертїе. вопро҃. чесомꙋ тре
тїемꙋ наоучаетъ сей артикꙋлъ;
ѿвѣт. оучитъ, ꙗко всѧкаѧ
дш҃а къ своемꙋ соущемꙋ тѣлꙋ
обращена имать быти. и сним
вкꙋпѣ или мздꙋ или мꙋченїе
вѣчное воспрїимет совершенно.
прочееже тако подобаетъ
вѣровати и ѡвсѣхъ ст҃ыхъ, по
словеси ст҃аго іѡанна злато
ꙋста: кромѣ прест҃ыѧ бц҃ы.
которая оуже есть и с дш҃ею
и с тѣломъ на нб҃о взята. вопро҃.
чесого еще наоучюсѧ ѿ того
артикꙋла; ѿвѣт. наоучи
шисѧ воспоминати всегда
во оумѣ, д҃, вещи: ꙗже сꙋть,
смерть, страшныи сꙋдъ,
мꙋка вѣчнаѧ, и цр҃тво нб҃ное.
ꙗко даразмышлѧѧ о томъ го
товъ бы былъ на смерть, и на
страшномъ сꙋдѣ неѡсꙋжденъ,

МН

Электронная библиотека (репозиторий)
Томского государственного университета
http://vital.lib.tsu.ru

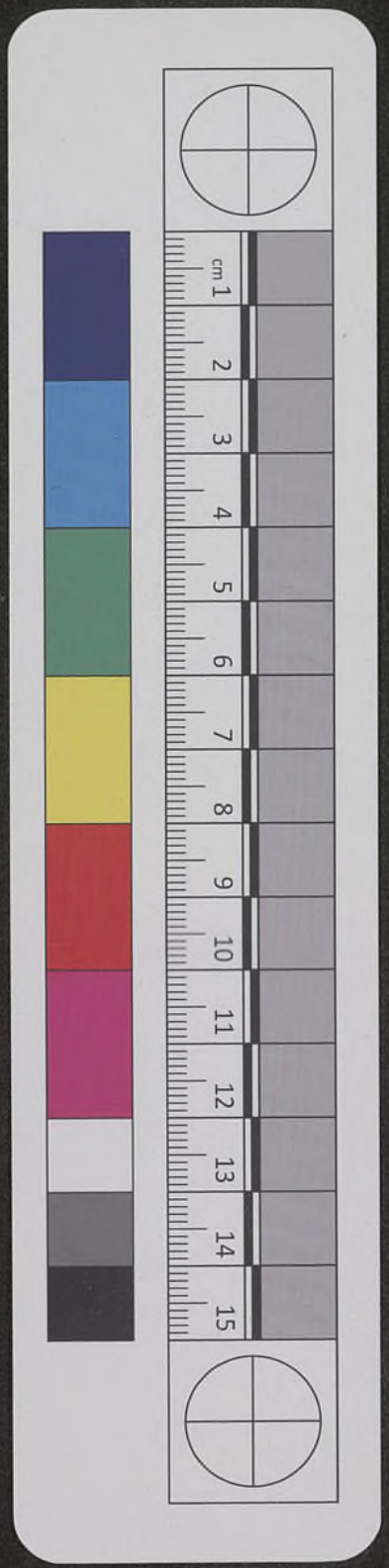

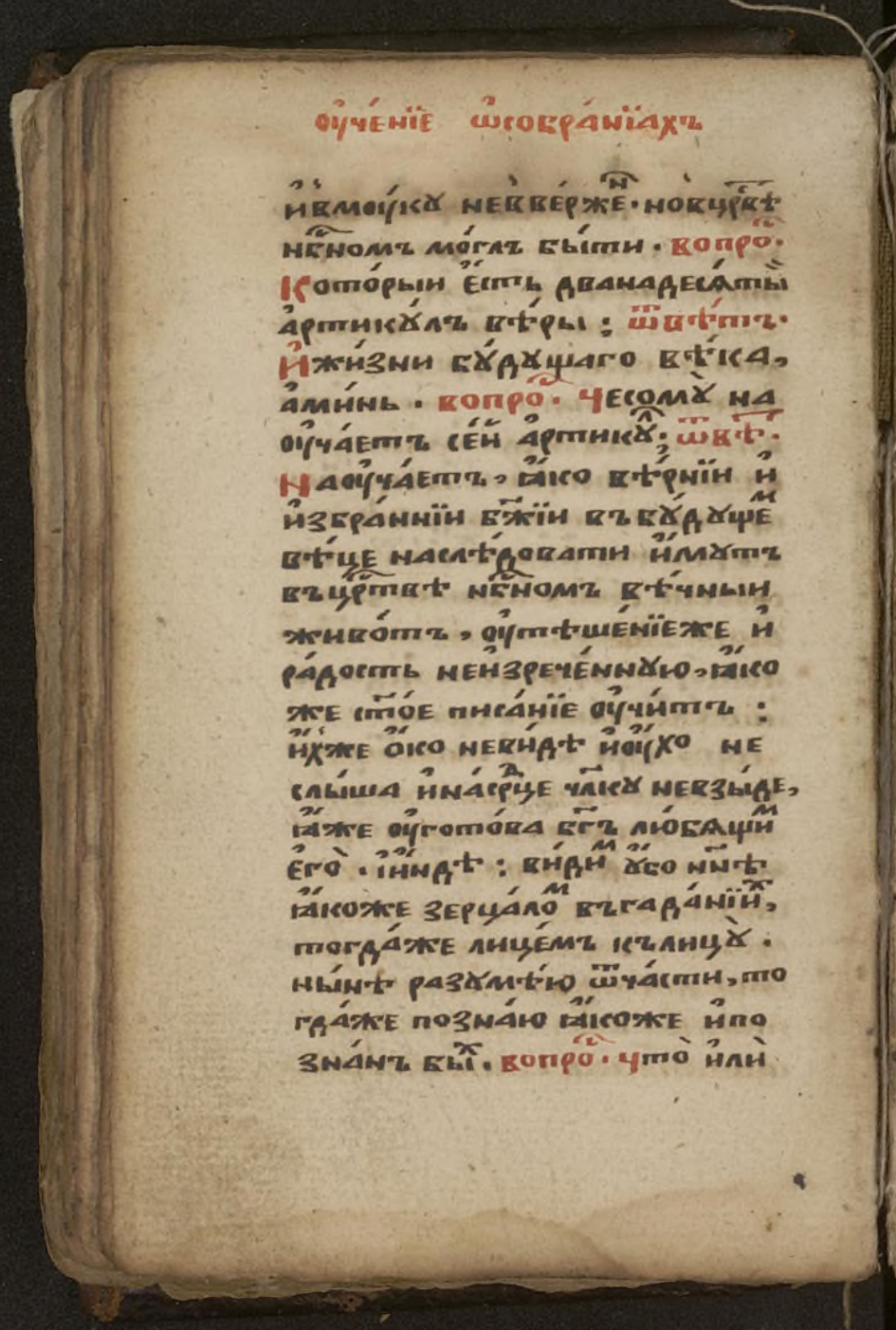

и в моукꙋ не вверже. но в цр҃ствѣ
нб҃номъ моглъ быти. вопро.
Которыи есть дванадесяты
артикꙋлъ вѣры: ѿвѣтъ.
И жизни бꙋдꙋщаго вѣка,
аминь. вопро. Чесомꙋ на
оучаетъ сей артикꙋлъ: ѿвѣтъ.
Наоучаетъ, ꙗко вѣрніи и
избранніи бж҃іи въ бꙋдꙋщемъ
вѣце наслѣдовати имꙋтъ
въ цр҃ствѣ нб҃номъ вѣчныи
животъ, оутѣшеніеже и
радость неизреченнꙋю, ꙗко
же ст҃ое писаніе оучитъ:
ихже око не видѣ и оухо не
слыша и на срдце чл҃кꙋ не взыде,
ꙗже оуготова бг҃ъ любящимъ
его. і индѣ: видимъ ꙋбо нн҃ѣ
ꙗкоже зерцаломъ въ гаданіи,
тогдаже лицемъ къ лицꙋ.
нынѣ разꙋмѣю ѿчасти, то
гдаже познаю ꙗкоже и по
знанъ бых. вопро. что или

Электронная библиотека (репозиторий)
Томского государственного университета
http://vital.lib.tsu.ru

кое оутѣшенїе въ цр҃твѣ нб҃номъ;
ѿвѣт. Ниедино тамо оутѣ-
шенїе тѣлесное и временное
будетъ, по апл҃ьскому реченїю.
нѣсть бо цр҃тво бж҃їе брашно
и питїе, но правда и миръ и
радость ѡдс҃ѣ ст҃ѣ. и индѣ:
въ воскресенїе бо ни женѧтсѧ
ни посѧгаютъ. но ꙗко аггли
бж҃їи на нб҃си суть. таковое
же оутѣшенїе и радость не
имать конца въ цр҃твѣ нб҃номъ.
вопро. Тожде ли оутѣше-
нїе будетъ имѣти дш҃а и тѣло,
или ни; ѿвѣт. Душа ꙗже
в ку́пѣ стѣло в настоѧще-
житїи бл҃гоугоди бг҃у, ку-
пно стѣло и в будущемъ вѣцѣ
прославитисѧ имать. сла-
воюже подобни анг҃ломъ будутъ,
и просвѣтѧтсѧ ꙗко слн҃це
пореченному. тогда праве-
дници просвѣтѧтсѧ ꙗко

М҃ѳ

Электронная библиотека (репозиторий)
Томского государственного университета
http://vital.lib.tsu.ru

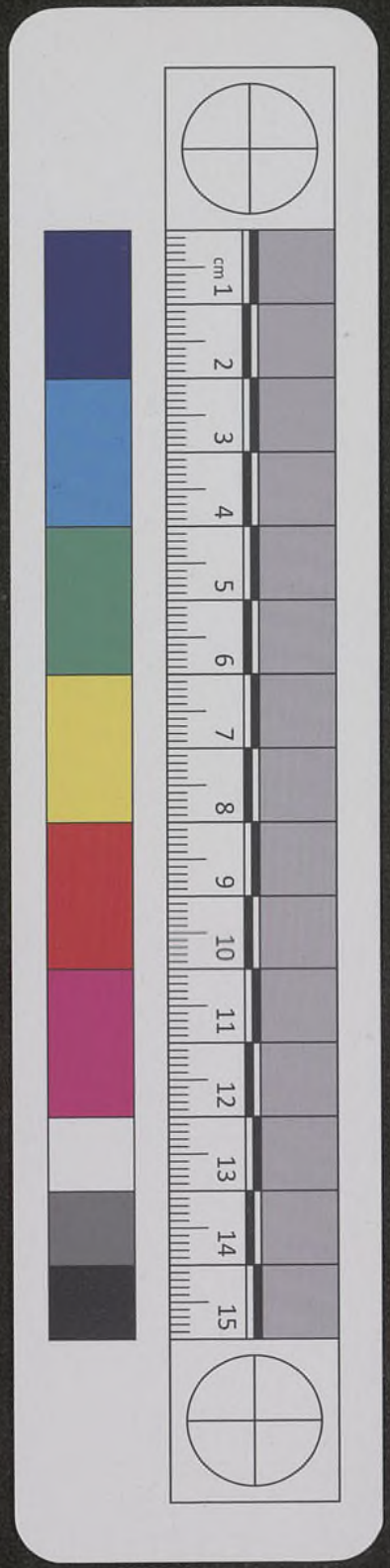

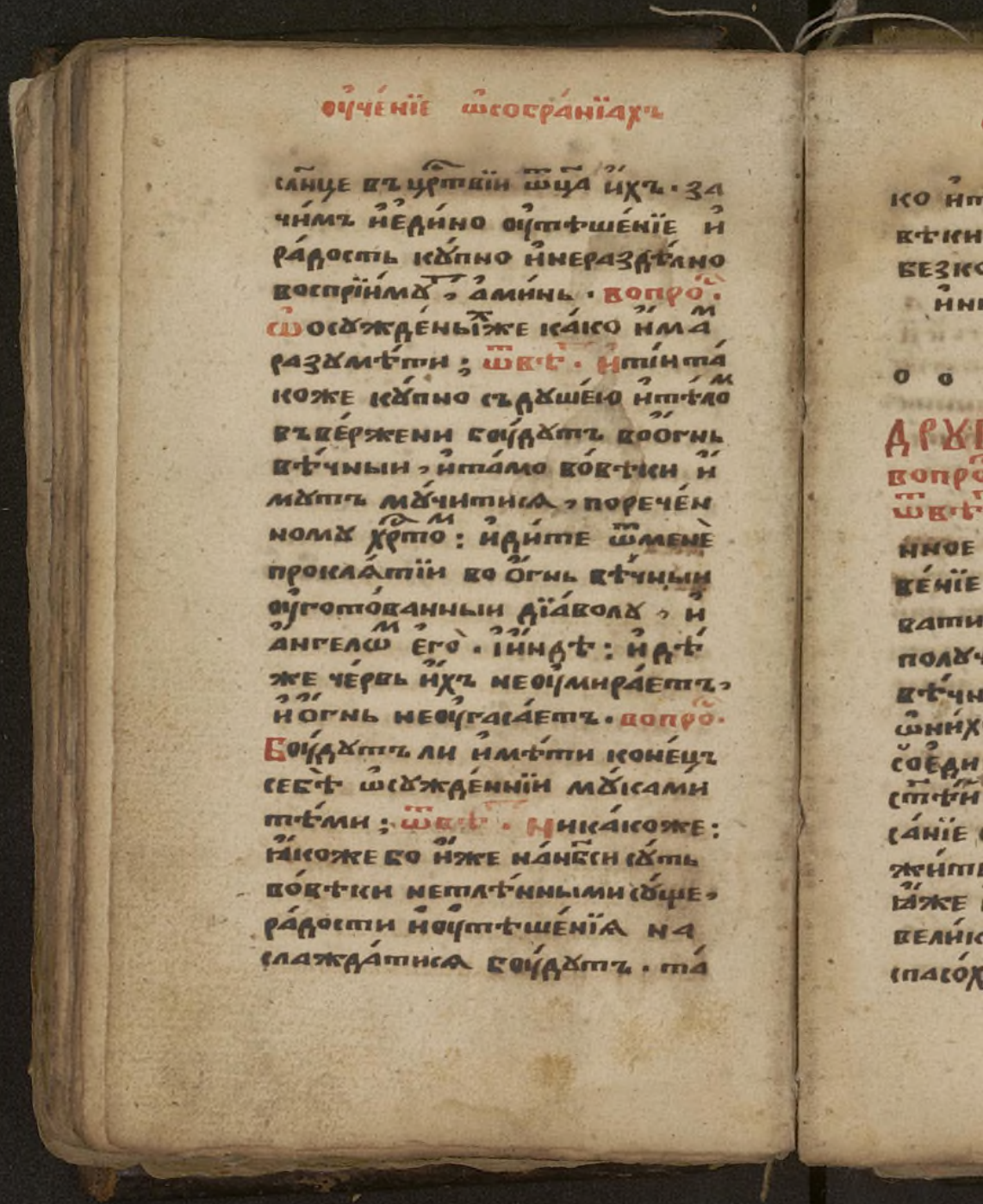

слн҃це въ цр҃твїи ѿц҃а ихъ. за
чимъ и єдино оутѣшéнїе и
рáдость кꙋпно и нераздѣлно
воспрїимꙋтъ, аминь. вопрос.
ѡ осꙋждéныхже кáко имам
разꙋмѣти; ѿвѣт. и тїи тá
коже кꙋпно съ дꙋшéю и тѣлом
въ вéржени боудꙋтъ во огнь
вѣчныи, и тáмо вовѣки и
мꙋтъ мꙋчитисѧ, порече́н
номꙋ хр҃том: идите ѿ мене
проклѧтїи во огнь вѣчныи
оуготованныи дїаволꙋ, и
ангелом єго. і индѣ: и дѣ
же чéрвь ихъ неоумирáетъ,
и огнь неоугасáетъ. вопрос.
Боудꙋтъ ли имѣти конéцъ
себѣ ѡсꙋждéннїи мꙋками
тѣми; ѿвѣт. никáкоже:
ꙗкоже бо иже нанб҃си сꙋть
вовѣки нетлѣнными сꙋще,
рáдости и оутѣшéнїѧ на
слаждáтисѧ боудꙋтъ. тá

Электронная библиотека (репозиторий)
Томского государственного университета
http://vital.lib.tsu.ru

ко и҆ти и҆же воадѣ сꙋще, во
вѣки сдꙋшею и҆ тѣлом воогнѝ
безконца̀ мꙋчитисѧ бꙋдꙋ̀,
и҆ никогда́же съгорѣти
и҆мꙋтъ.

о о о о о о о о о

Дрꙋгаѧ ча́сть ѡ҆ надежи

вопро́с. что̀ е҆сть надежда;
ѿвѣ́т. Надежда е҆сть и҆стин-
ное и҆ несмꙋщенное дерзно-
ве́ніе, въ гдⷭ҇ѣ бг҃ѣ е҆же вѣро-
вати, ꙗ҆ко спосп҃ѣше́ніе его̀
полꙋчити и҆мамы спасе́ніе
вѣ́чное. и҆ ѡ҆всѣ́хъ тѣ́хъ вещѣ́хъ,
ѡ҆ ни́хже гдⷭ҇а бг҃а съ вѣ́рою
соединѧ́ющесѧ пово́ли его̀ сгожа
ст҃ѣ́ти да про́симъ ꙗ҆коже пи-
са́ніе ст҃ое ѹ҆чи́тъ; не ѿло-
жи́те ѹ҆бо надежди ва́шеѧ,
ꙗ҆же и҆мать мздовоздаѧ́ніе
вели́ко. і҆ и҆ндѣ: ѹ҆пова́ніе бо
спасо́хомсѧ. ѹ҆пова́ніе же ви

Электронная библиотека (репозиторий)
Томского государственного университета
http://vital.lib.tsu.ru

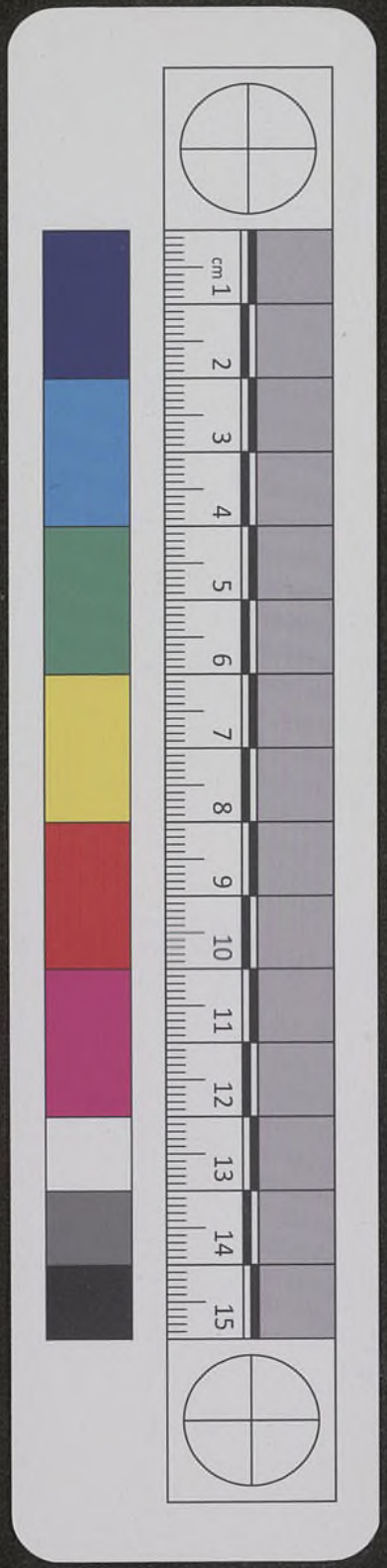

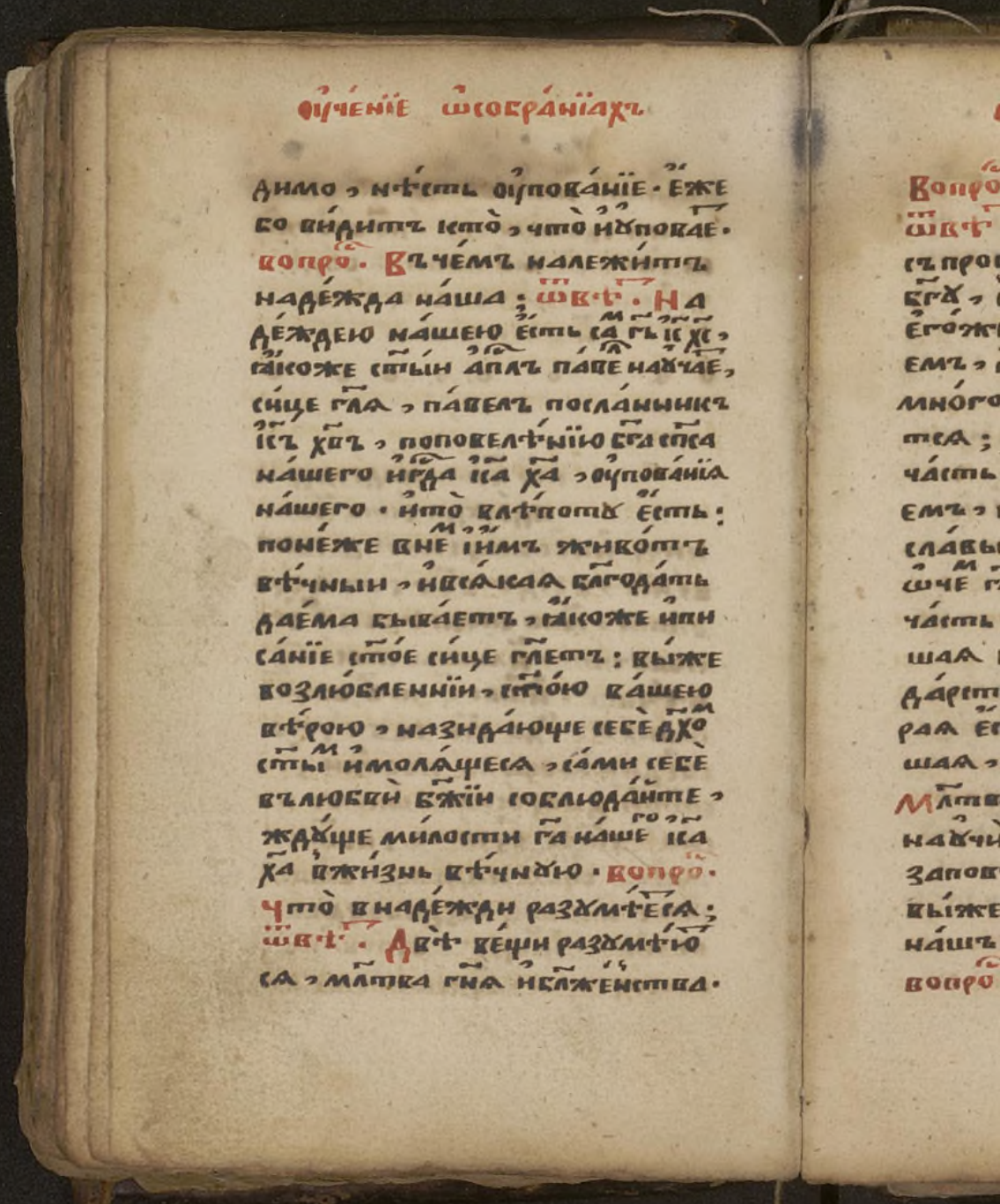

димо, нѣсть оупованїе. Еже
бо видитъ кто, что иоупова-
е. Вопро. Въ чемъ належитъ
надежда наша; Ѿвѣт. На
деждею нашею есть сам гь ис хс,
ꙗкоже стыи апл павел научае,
сице гла, павелъ посланникъ
ісъ хвъ, поповелѣнїю бга спса
нашего игда іса ха, оупованїа
нашего. Ито влѣпоту есть:
понеже вне имъ животъ
вѣчныи, и всякаꙗ благодать
даема бываетъ, ꙗкоже и пи-
санїе стое сице глетъ: выже
возлюбленнїи, стою вашею
вѣрою, назидающе себе дхом
стым и молящеся, сами себе
въ любви бжїи соблюдайте,
ждуще милости га нашего іса
ха в жизнь вѣчную. Вопро.
Что в надежди разумѣется;
Ѿвѣт. Двѣ вещи разумѣю-
ся, млтва гна и блженства.

Электронная библиотека (репозиторий)
Томского государственного университета
http://vital.lib.tsu.ru

ст҃ыѧ вѣры

Вопро҃. Что есть молитва;
ѿвѣ҃. Млтва есть прошенїе
съ простотою ѿвѣры ко гдꙋ
бгꙋ, снадежею содержанїѧ
егоже просим, или прославлѧ
емъ, и блгдримъ; вопро҃. На
много ли частей млтвы дѣлѧ
тсѧ; ѿвѣ҃. Натри: первая
часть, еюже гда бга прославлѧ
емъ, величества его ради и
славы. Вторая часть, егда
ѡчем гда бга просимъ. Третїѧ
часть есть, егда запрешедъ
шаѧ блгодѣѧнїѧ оного блго
дарствуемъ. вопро҃. Кото
раѧ есть млтва извѣстнѣй
шаѧ, и изрѧднѣйшаѧ; ѿвѣ҃.
Млтва гнѧ, ейже сам іс хс
научи апл҃ы своѧ, и тако
заповѣда молитисѧ гл҃ѧ,
выже сице молитесѧ, оче
нашъ иже еси, и прочаѧ.
вопро҃. На много ли частей

НА

Электронная библиотека (репозиторий)
Томского государственного университета
http://vital.lib.tsu.ru

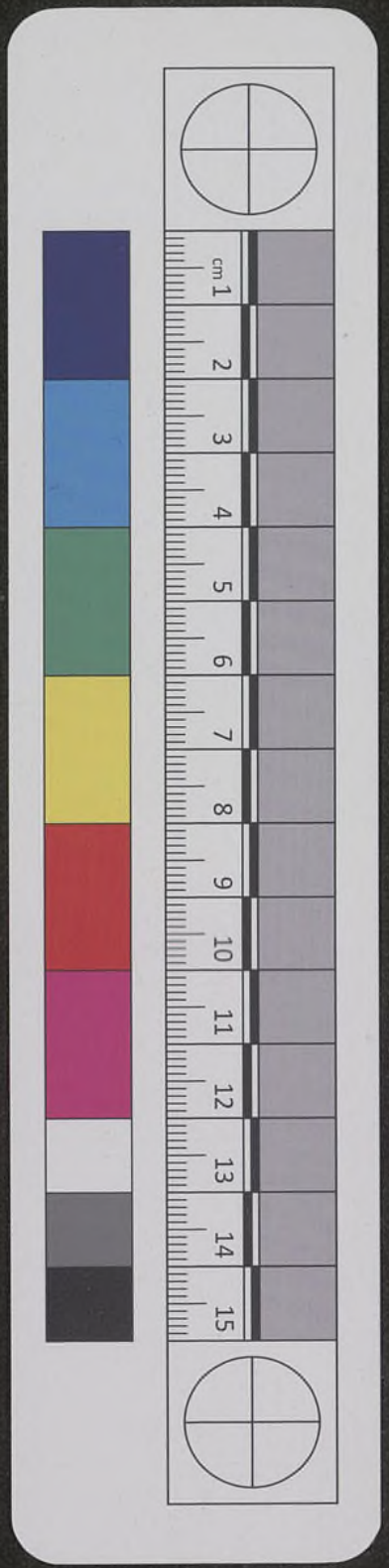

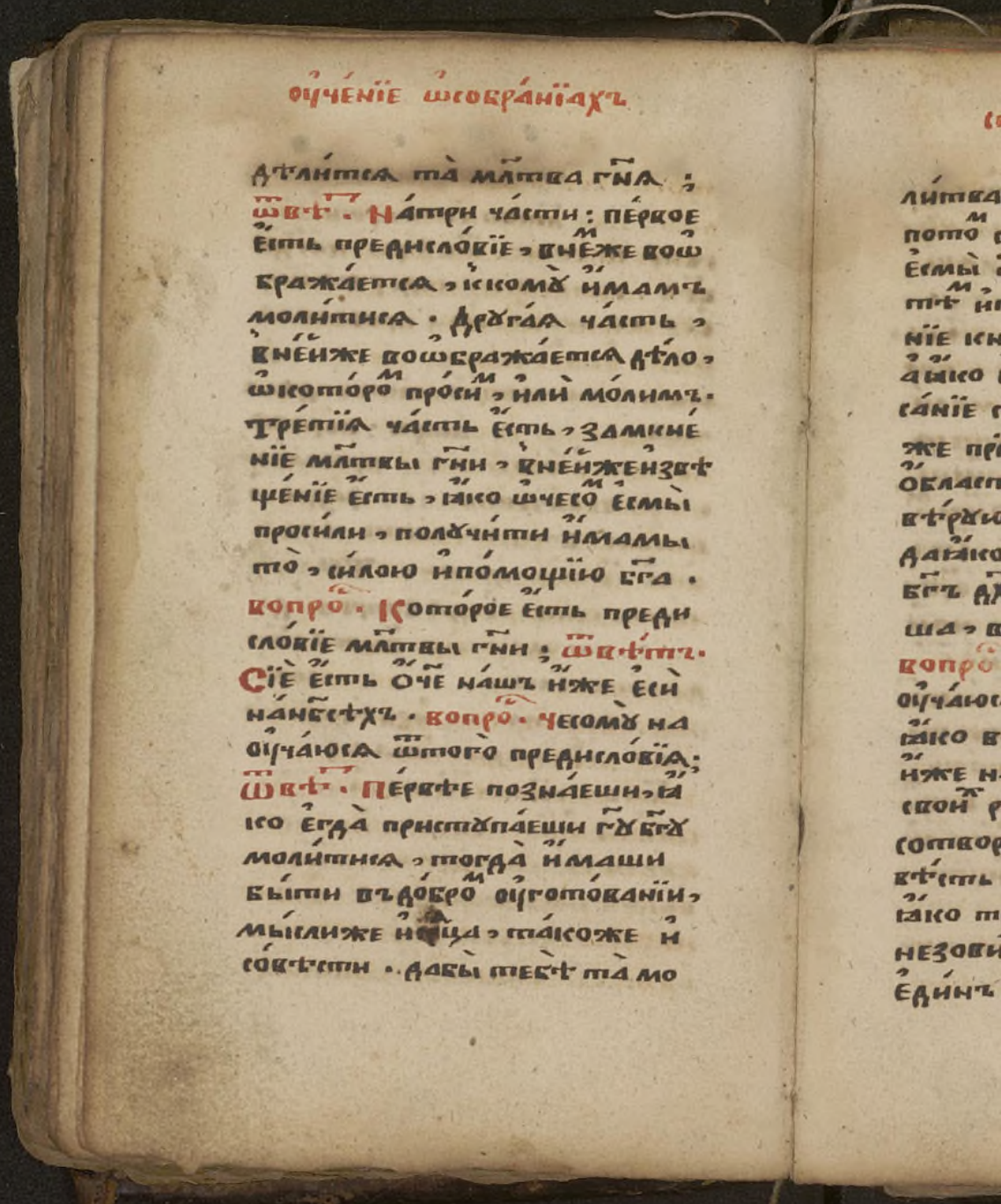

дѣлится та млтва гна;
ѿвѣт. Натри части: первое
есть предисловіе, внеже воѡ
бражается, ккомꙋ имамъ
молитися. Другая часть,
внейже воѡбражается дѣло,
ѡкоторомъ просимъ, или молимъ.
Третія часть есть, замкне
ніе млтвы гни, внейже извѣ
щеніе есть, яко ѡчесомъ есмы
просили, полꙋчити имамы
то, силою и помощію бга.
вопро. Которое есть преди
словіе млтвы гни; ѿвѣтъ.
Сіе есть оче нашъ иже еси
на нбсѣхъ. вопро. Чесомꙋ на
оучаюся ѿтого предисловія;
ѿвѣт. Первѣе познаеши, яко
егда приступаеши гꙋ бгꙋ
молитися, тогда имаши
быти въ добромъ оуготованіи,
мысли же и сца, такоже и
совѣсти. Дабы тебѣ та мо

Электронная библиотека (репозиторий)
Томского государственного университета
http://vital.lib.tsu.ru

ст҃ыѧ вѣры

литва предни пріѧтна была.
потомъ себѣ познаѥ, ꙗко сынове
есмы ѿца нбнаго поблгти,
тѣмъ и просѧще велико дерзнове
ніе к немꙋ имѣти имамы.
а ꙗко есмы сынове бжіи, пи
саніе стое наꙋчаѥтъ. елици
же пріѧша его, дастъ имъ
область чадомъ бжіимъ быти,
вѣрꙋющимъ во имѧ его. іиндѣ.
да ꙗкоже есте сынове, посла
бгъ дха сна своего въ срдца ва
ша, вопіюща авво ѿче.
вопро. Чесого еще притомъ на ѿтого
оучаюсѧ; ѿвѣт. наꙋчаѥмсѧ,
ꙗко всѝ имамы единаго ѿца,
иже насъ ради, ꙗко дѣтей
своихъ ради, все готовъ сын
сотворити, ꙗкоже глетъ хс:
вѣсть бо ѿцъ вашъ нбныи,
ꙗко требꙋете сихъ всѣхъ. іиндѣ:
незовите себѣ ѿца на земли,
единъ бо есть ѿцъ вашъ иже

НВ

Электронная библиотека (репозиторий)
Томского государственного университета
http://vital.lib.tsu.ru

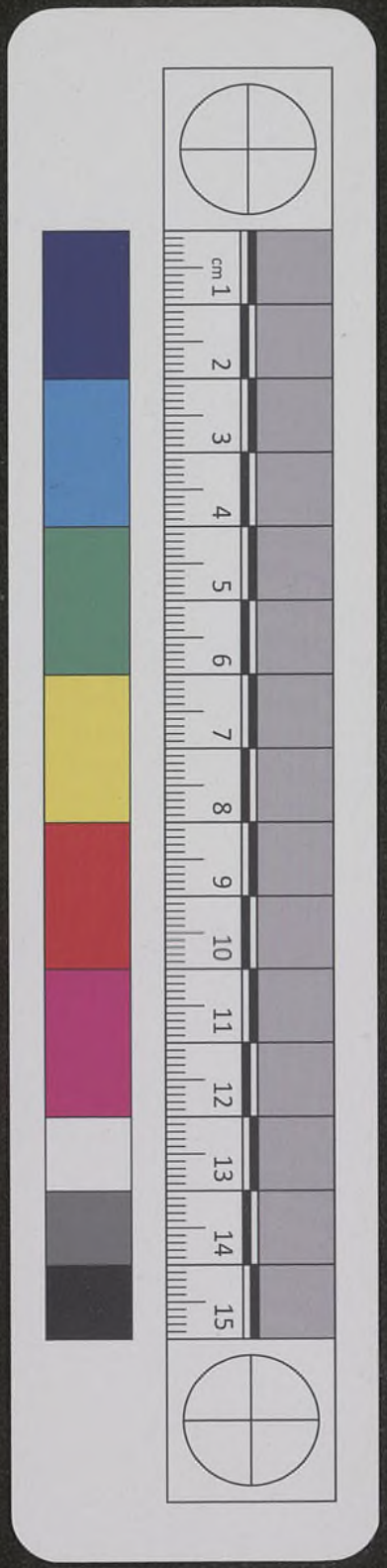

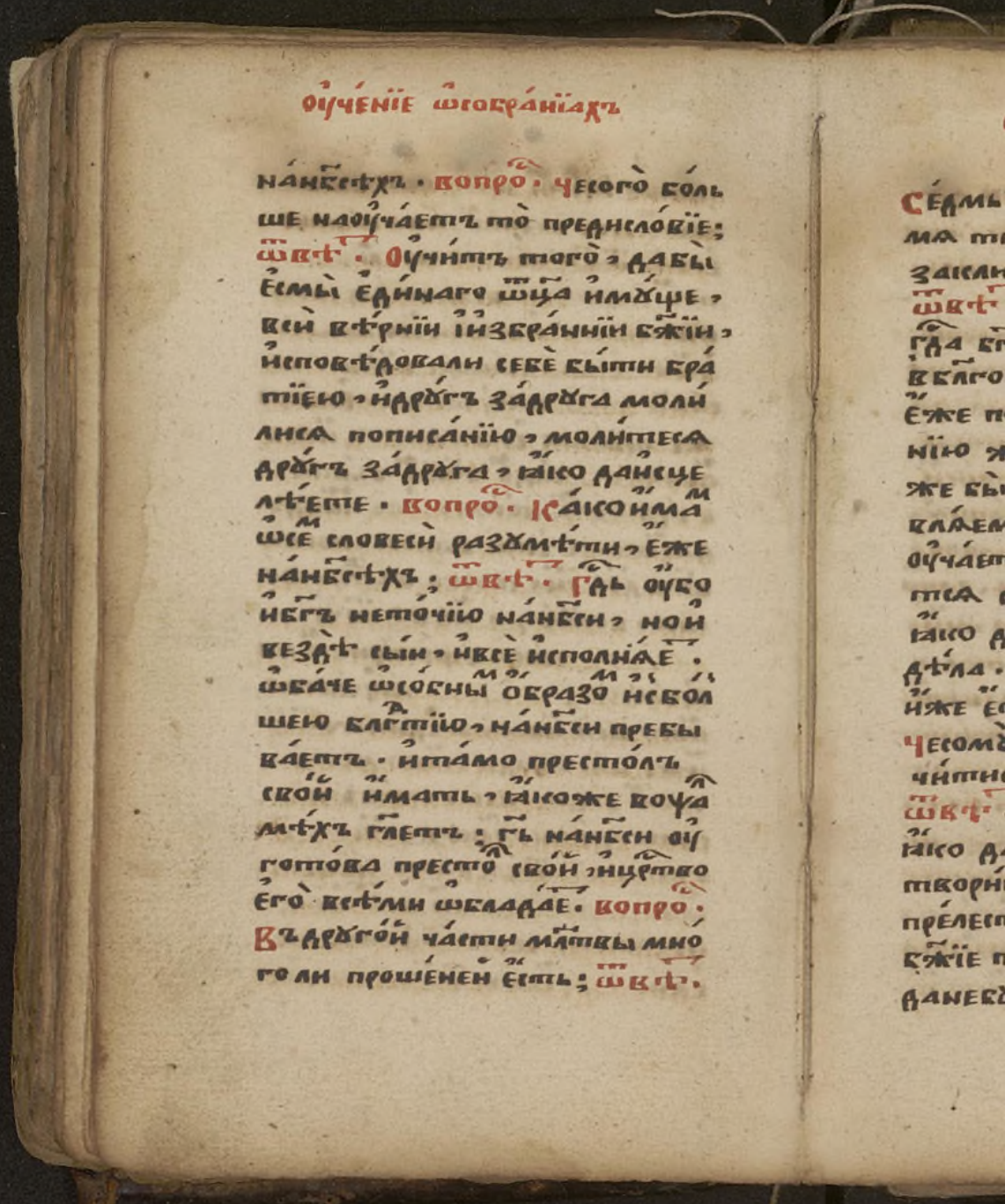

на нб҃сѣхъ. Вопро҃. Чесого боль
ше наоучаетъ то предисловіе;
ѿвѣт. Оучитъ того, дабы
есмы единаго ѿц҃а имуще,
вси вѣрніи і избранніи бж҃іи,
исповѣдовали себе быти бра
тіею, и другъ задруга моли
лися пописанію, молитеся
другъ задруга, яко даисце
лѣете. Вопро҃. Какоимам
ѡсем словеси разумѣти, еже
на нб҃сѣхъ; ѿвѣт. Гдь оубо
и бг҃ъ неточію на нб҃си, но и
вездѣ сыи, и все исполняет.
ѡбаче ѡсобным образом и с бол
шею блгдтію, на нб҃си пребы
ваетъ. и тамо престолъ
свой имать, якоже воуча
мѣхъ глетъ: гь на нб҃си оу
готова престолъ свой, и цр҃ство
его всѣми ѡбладает. Вопро҃.
Въ другой части мл҃твы мно
го ли прошенен есть; ѿвѣт.

Электронная библиотека (репозиторий)
Томского государственного университета
http://vital.lib.tsu.ru

ст҃ыѧ вѣры

Седмь: первое, дастится и
мѧ твое. Вопро. Что въ себѣ
заключаетъ то прошеніе;
Ѿвѣт. Первѣе просим и молим
гдⷭ҇а бг҃а дабы дал нам житіе
в бл҃гочестіи препровождати,
еже поволи его и по бл҃говоле
нію жительствовати: имъ
же бы имѧ его ст҃ое просла
вляемо было, ꙗкоже сам на
оучаетъ: тако да просвѣти
тсѧ свѣтъ вашъ предчл҃ки,
ꙗко да видятъ ваша добраѧ
дѣла. и прославѧтъ ѿца вашего,
иже есть на нб҃сѣхъ. Вопро.
Чесому второму имам наоу
читисѧ ѿ того прошенія;
Ѿвѣт. Наоучишисѧ сему,
ꙗко даниединыѧ ѕлобы со
твориши когда, такоже и
прелести, имъ же бы имѧ
бж҃іе похулено было: ꙗко
да не будетъ речено и о тебѣ

НВ

Электронная библиотека (репозиторий)
Томского государственного университета
http://vital.lib.tsu.ru

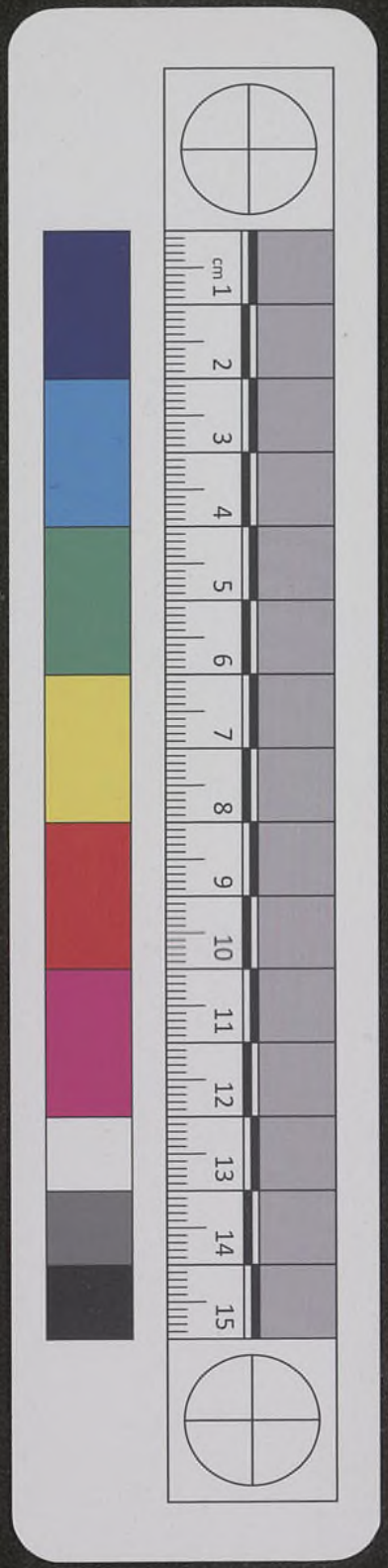

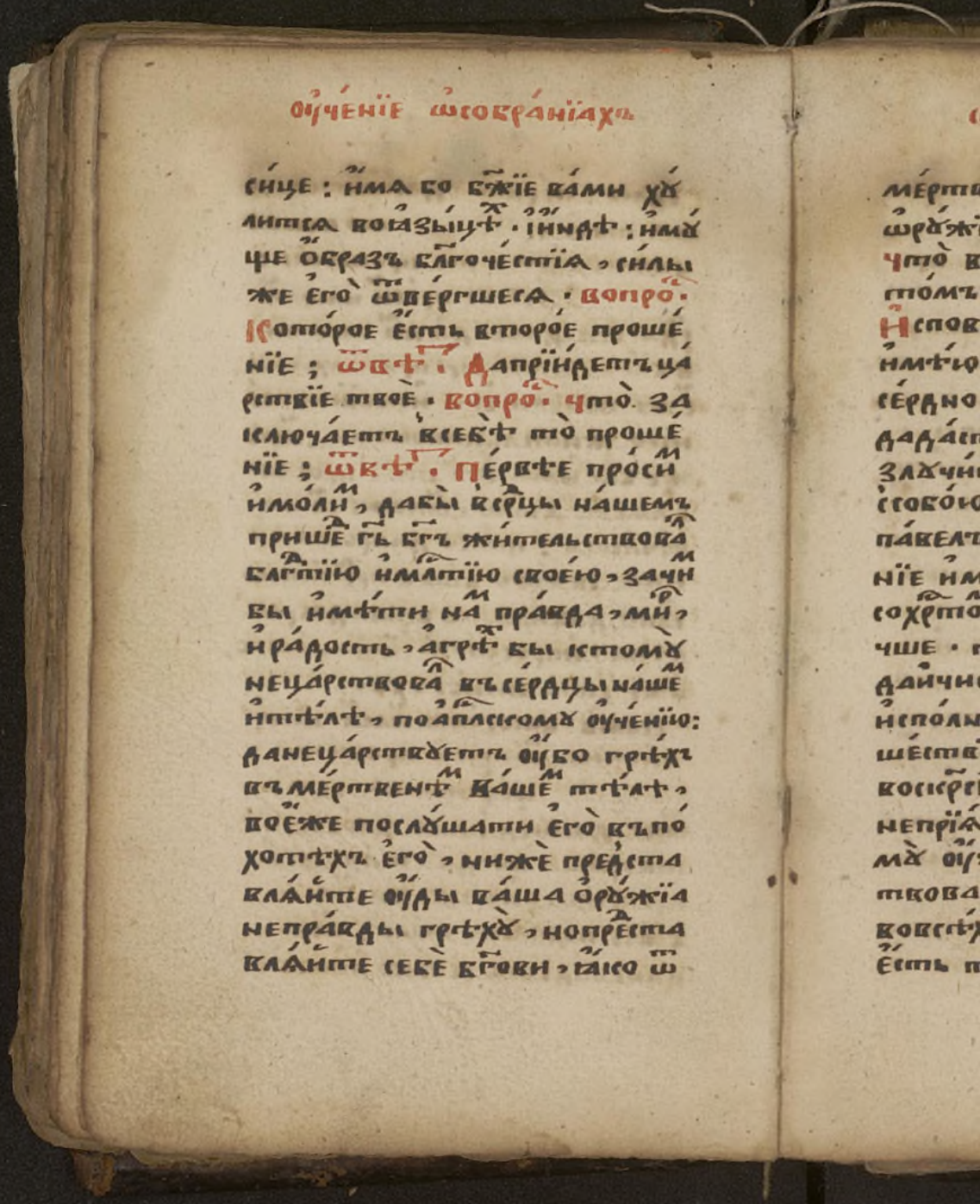

сице: имя бо бж҃іе вами хулится во ꙗзыцѣхъ. іиндѣ: имуще образъ бл҃гочестія, силы же его ѿвергшеся. вопрос. Которое есть второе прошеніе; ѿвѣт. Да пріидетъ царствіе твое. вопрос. Что заключаетъ в себѣ то прошеніе; ѿвѣт. Первѣе просим и молим, дабы в срдцы нашемъ пришедъ гь бг҃ъ жительствовалъ бл҃гдтію и млтію своею, зачим бы имѣти нам правда, мир, и радость, а грѣхъ бы ктому нецарствовалъ въ сердцы нашем и тѣлѣ, по апл҃скому оученію: да нецарствуетъ оубо грѣхъ въ мертвенѣм вашем тѣлѣ, воеже послушати его въ похотѣхъ его, ниже представляйте оуды ваша оружія неправды грѣху, но представляйте себе бг҃ови, ꙗко ѿ

Электронная библиотека (репозиторий)
Томского государственного университета
http://vital.lib.tsu.ru

мертвыхъ живы, и оуды ваша
ѡрꙋжїѧ правды бг҃ови. вопро.
что второе замыкаетсѧ въ
томъ прошенїи; ѿвѣтъ.
Исповѣдуетсѧ се: дабы намъ
имѣючи добрꙋ совѣсть, оу
сердно гд҃а бг҃а молити, ꙗко
дадастъ намъ хр҃тїаньски ра
злꙋчитисѧ ѿ тѣлесе, и быти
с собою всегда, ꙗкоже и апл҃ъ
павелъ гл҃етъ о себѣ: жела
нїе имыи разрѣшитисѧ и
со хр҃томъ быти много паче лꙋ
чше. такоже просимъ, ꙗко
да и число избранныхъ бж҃їихъ
исполнитсѧ, и скорѣйше при
шествїе хв҃о быти могло, и
воскрс҃енїе мертвыхъ. и дабы
непрїѧтель дꙋшъ нашихъ кто
мꙋ оуже вмирѣ се не царс
твовалъ, но бг҃ъ бы былъ
вовсѣхъ. вопро. Которое
есть третїе прошенїе; ѿвѣт.

НГ

Электронная библиотека (репозиторий)
Томского государственного университета
http://vital.lib.tsu.ru

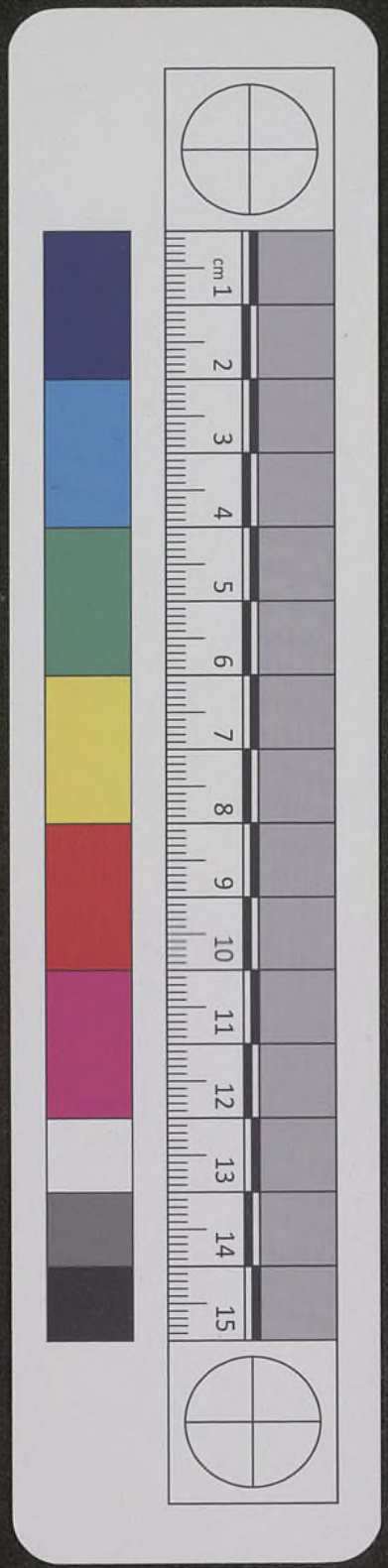

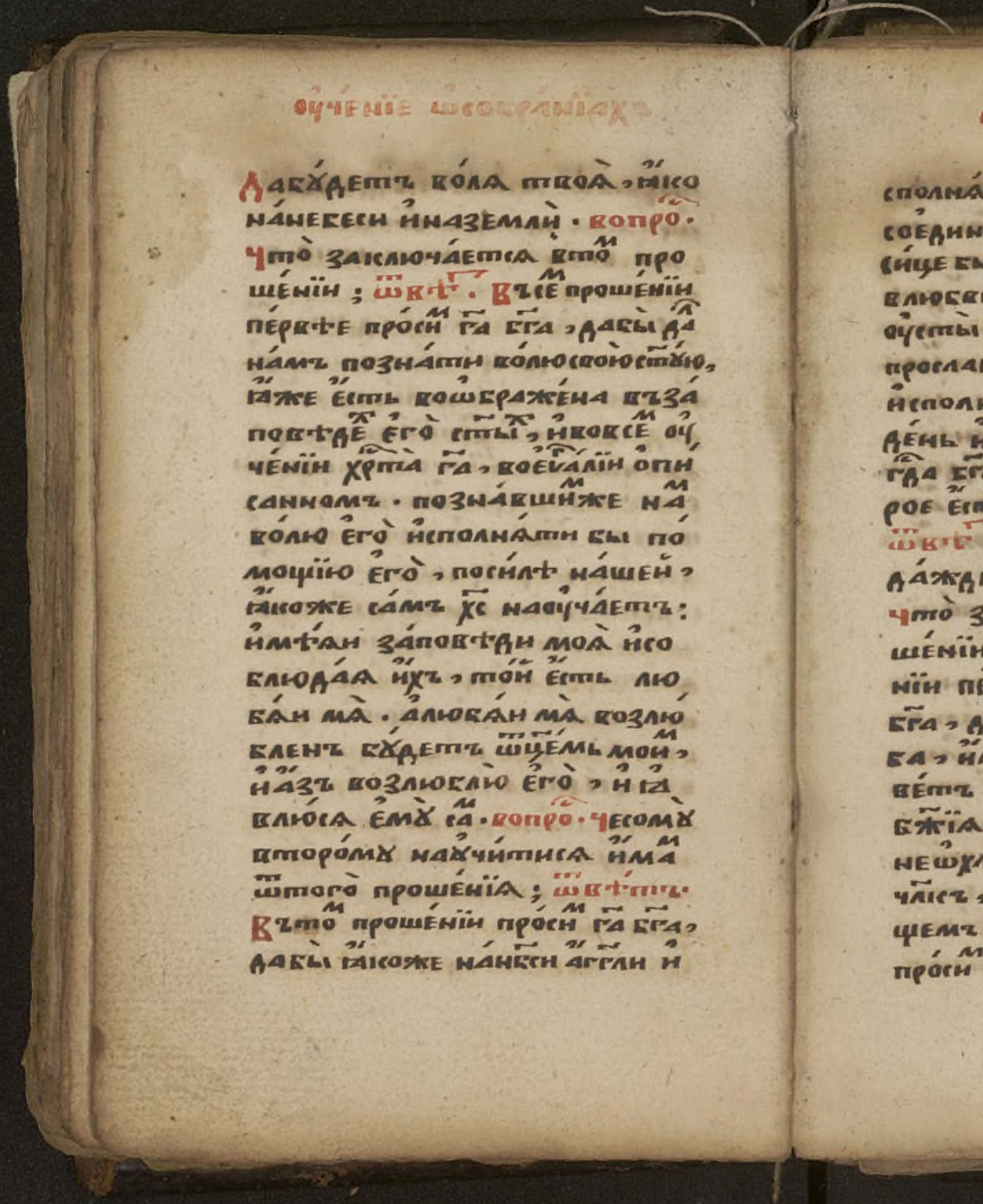

Дабудетъ воля твоя, ꙗко
на небеси и на земли. вопро.
Что заключается в том про
шеніи; ѿвѣт. Въ сем прошеніи
первѣе просим г҃а б҃га, дабы да
намъ познати волю свою ст҃ую,
ꙗже есть воѡбражена въ за
повѣдехъ его ст҃ыхъ, и во всем оу
ченіи хр҃та г҃а, во еѵ҃галіи опи
санномъ. познавшимже нам
волю его исполняти бы по
мощію его, посилѣ нашей,
ꙗкоже самъ х҃с наоучаетъ:
имѣяи заповѣди моя и со
блюдая ихъ, той есть лю
бяи мя. а любяи мя возлю
бленъ будетъ ѿц҃емь моим,
и азъ возлюблю его, и ꙗ
влюся ему сам. вопро. Чесому
второму научитися имам
ѿ того прошенія; ѿвѣтъ.
Въ том прошеніи просим г҃а б҃га,
дабы ꙗкоже на нб҃си аггли и

Электронная библиотека (репозиторий)
Томского государственного университета
http://vital.lib.tsu.ru

сполнѧючи волю бж҃ію вовсе
соединителнѣ его славѧтъ;
сице бы и хр҃тіане наземли,
влюбви и соединеніи единѣми
оусты, и единѣ сердце гд҃а бг҃а
прославлѧючи, волю его ст҃ую
исполнѧли: ѡ чесо навсѧкіи
день и православнаѧ цр҃ковь
гд҃а бг҃а проситъ. Вопро. Кото
рое есть четвертое прошеніе;
ѿвѣт. Хлѣбъ нашъ насущны
даждь намъ днесь. Вопро.
Что заключаетсѧ все про
шеніи; ѿвѣт. Въ се проше
ніи первѣе просим и молим гд҃а
бг҃а, дабы далъ на того хлѣ
ба, имже душа чл҃ческаѧ жи
ветъ, рекше слышаніе слова
бж҃іѧ; ѡнеже сам хс҃ тако гл҃е:
не ѡ хлѣбѣ единомъ жив боудет
чл҃къ, но ѡ всѧкомъ гл҃ѣ исходѧ
щемъ изъустъ бж҃іихъ. Потом
просим ѡ другомъ хлѣбѣ, имже

Н.А

Электронная библиотека (репозиторий)
Томского государственного университета
http://vital.lib.tsu.ru

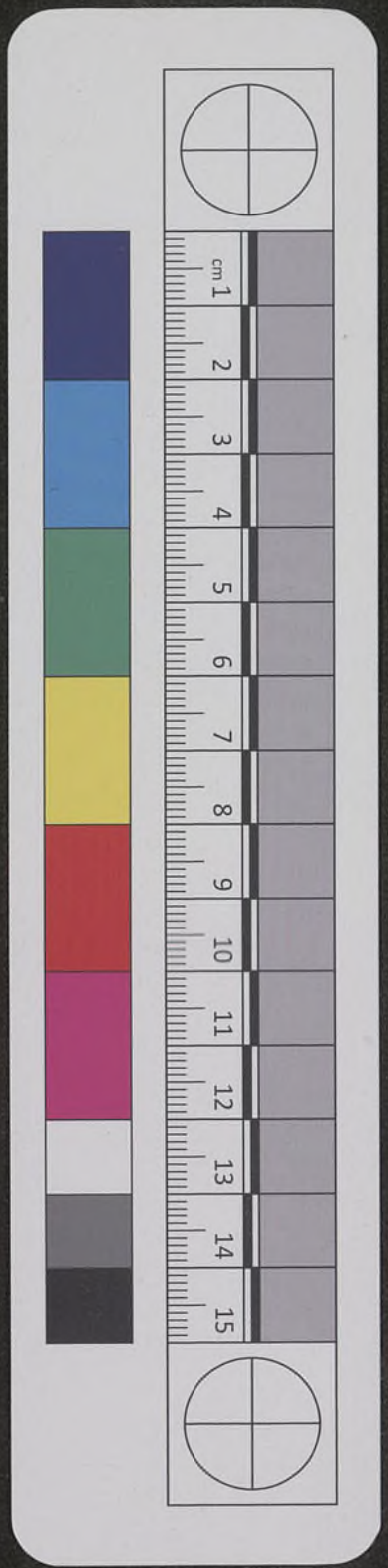

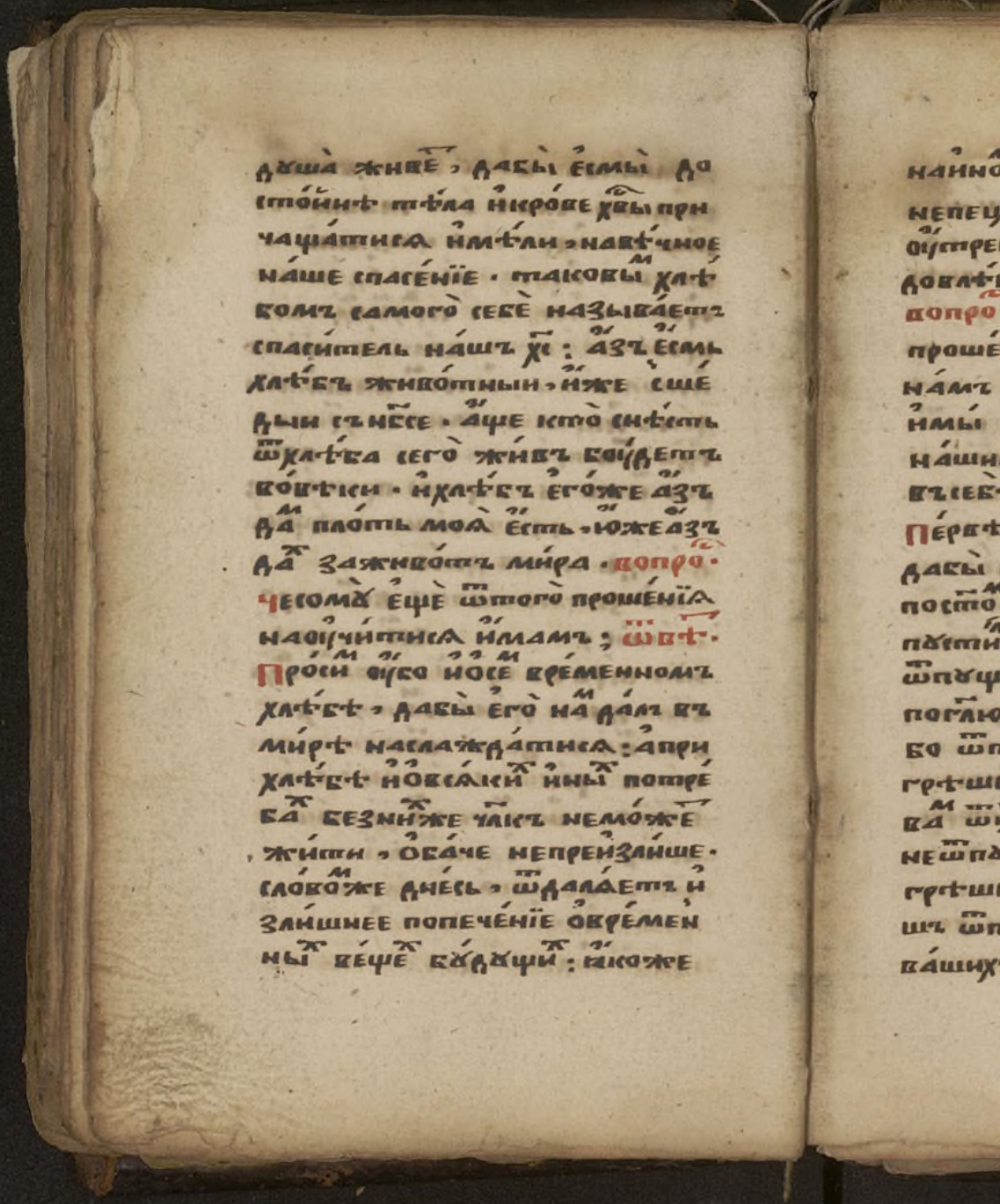

душа живе, дабы есмы до
стойнѣ тѣла и крове хвы при
чащатися имѣли, навѣчное
наше спасенїе. таковым хлѣ
бомъ самого себе называетъ
спаситель нашъ хс: азъ есмь
хлѣбъ животныи, иже сше
дыи съ нбсе. аще кто снѣсть
ѿ хлѣба сего живъ боудетъ
вовѣки. и хлѣбъ егоже азъ
дам плоть моя есть, юже азъ
дах за животъ мира. вопро.
чесомꙋ еще ѿ того прошенїя
наоучитися имамъ; ѿвѣт.
Просим оубо и о сем временномъ
хлѣбѣ, дабы его нам далъ въ
мирѣ наслаждатися: а при
хлѣбѣ и о всяких иных потре
бах безнижже члкъ неможе
жити, обаче непреизлише.
словомже днесь, ѿдаляетъ и
злишнее попеченїе о времен
ных вещех бꙋдꙋщих: якоже

Электронная библиотека (репозиторий)
Томского государственного университета
http://vital.lib.tsu.ru

наино мѣстѣ научае сице гл҃а:
не пецитеся оубо на оутрѣи,
оутреннїи бо собою печется:
довлѣетъ дневи ѕлоба его.
вопро҃. Которое есть пятое
прошенїе; ѿвѣт. И ѡставѝ
намъ долги наша, ꙗкоже
и мы оставляем должником
нашимъ. вопро҃. Что имѣетъ
въ себѣ то прошенїе; ѿвѣт.
Первѣе всем прошенїи проси,
дабы вся грѣхи ꙗже есмы
постом крщенїи сотворихом ѿ
пустил нам бг҃ъ, ꙗкоже и мы
ѿпущаем должником нашим:
поглющему словеси ѿ ха҃: аще
бо ѿпущаете человѣком со
грѣшенїя ихъ, ѿпустит и
вам ѿц҃ъ вашъ нбн҃ыи. аще ли
не ѿпущаете человѣком со
грѣшенїя ихъ, ни ѿц҃ъ ва
шъ ѿпустит вам согрѣшенїи
вашихъ. вопро҃. Которое

НС

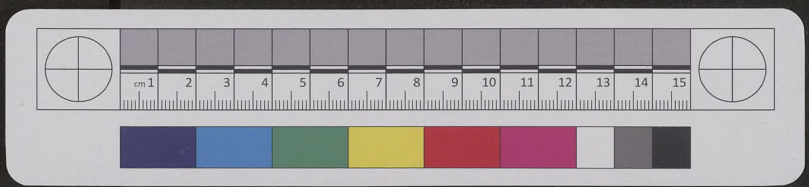

Электронная библиотека (репозиторий)
Томского государственного университета
http://vital.lib.tsu.ru

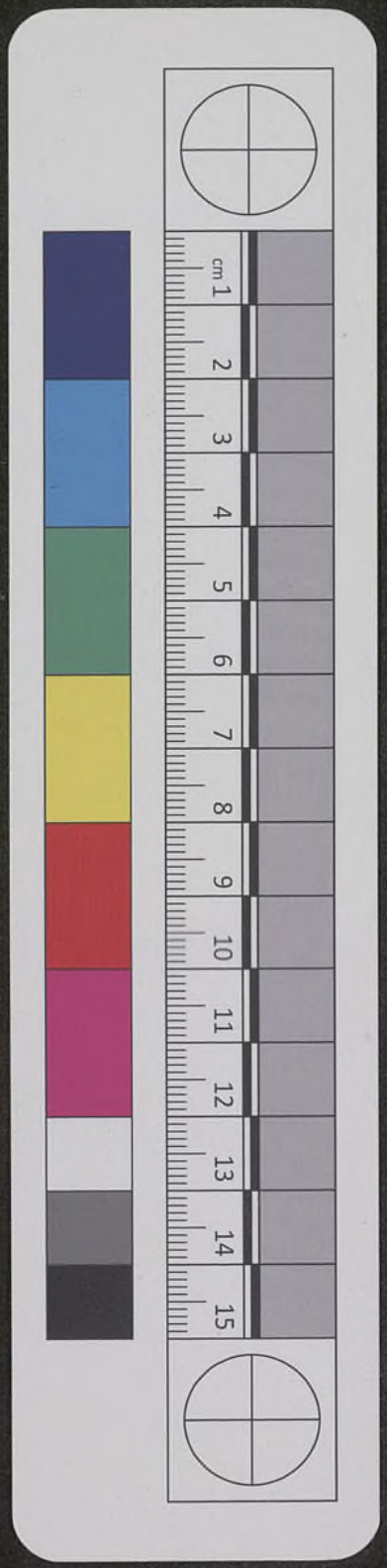

есть шестое прошенїе; ѿвѣт.
И не введи насъ воискушенїе.
вопрос. Что заключается
в том прошенїи; ѿвѣт. Первѣе
всем прошенїи просим гда, дабы
во время егда непрїятель на
нас воюетъ, похотьми тѣ
лесными и мирскими, не ѿ
ступно блгтїю своею стою
нам помогалъ: понеже безне
го ничесоже можем творити.
якоже сам глетъ: яко безмене
не можете творити ничесо.
немощи бо ради нашея сила
хва прославляема бываетъ,
якоже ко апслу павлу реклъ:
довлѣет ти блгть моя, си
ла бо моя въ немощи соверша
ется. вопрос. Ѡчесом второе
всем прошенїи гда бга просим;
ѿвѣт. Просим яко да всѣмъ
врагом и гонителем црькве хвы
срдца смиритъ, и избавитъ

Электронная библиотека (репозиторий)
Томского государственного университета
http://vital.lib.tsu.ru

нас ѿгонителей, и ѿ злокозньства ихъ ѿдїавола оумышленаго. Аще ли когда и случится впасти во искушенїя, то дабы паче силы нашея непопущалъ на искуситися по реченному: силенъ же бгъ иже не оставитъ васъ искуситися, паче еже можете, но сотворитъ со искушенїемъ и избытїе, яко возмощи вамъ понести. Вопро. Которое есть седмое прошенїе; ѿвѣт. Но избави насъ ѿ лукаваго. Вопро. Что замыкается в томъ прошенїи; ѿвѣт. Въ семъ прошенїи просимъ и молимъ гда бга, дабы насъ ѿ сатаны возбранялъ, которыи всякому злу есть обрѣтатель, собою же и злыми человѣки. Здѣ же просимъ дабы далъ намъ исправленїе житїю, и пре

защищалъ
начина

Н5

Электронная библиотека (репозиторий)
Томского государственного университета
http://vital.lib.tsu.ru

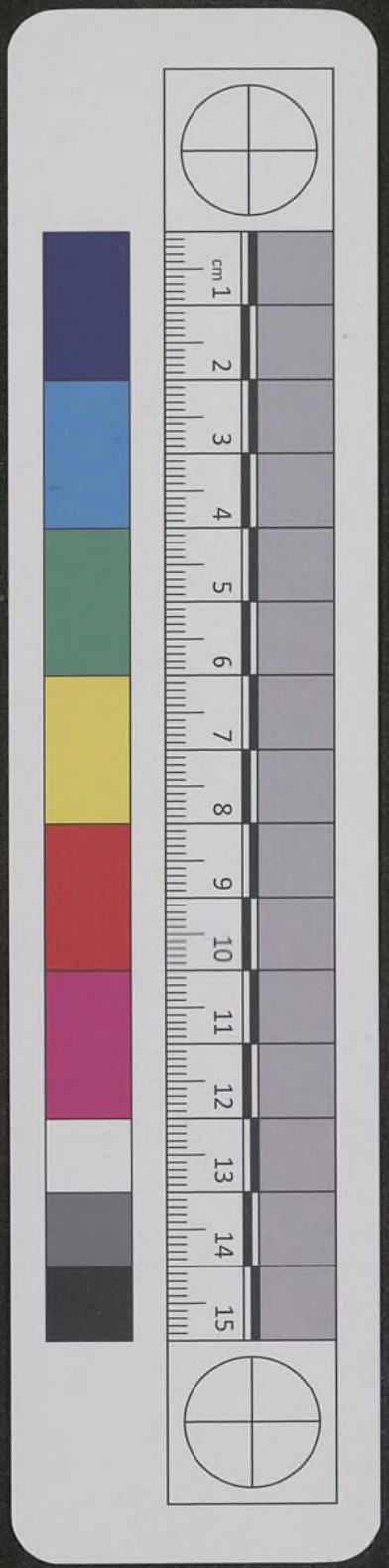

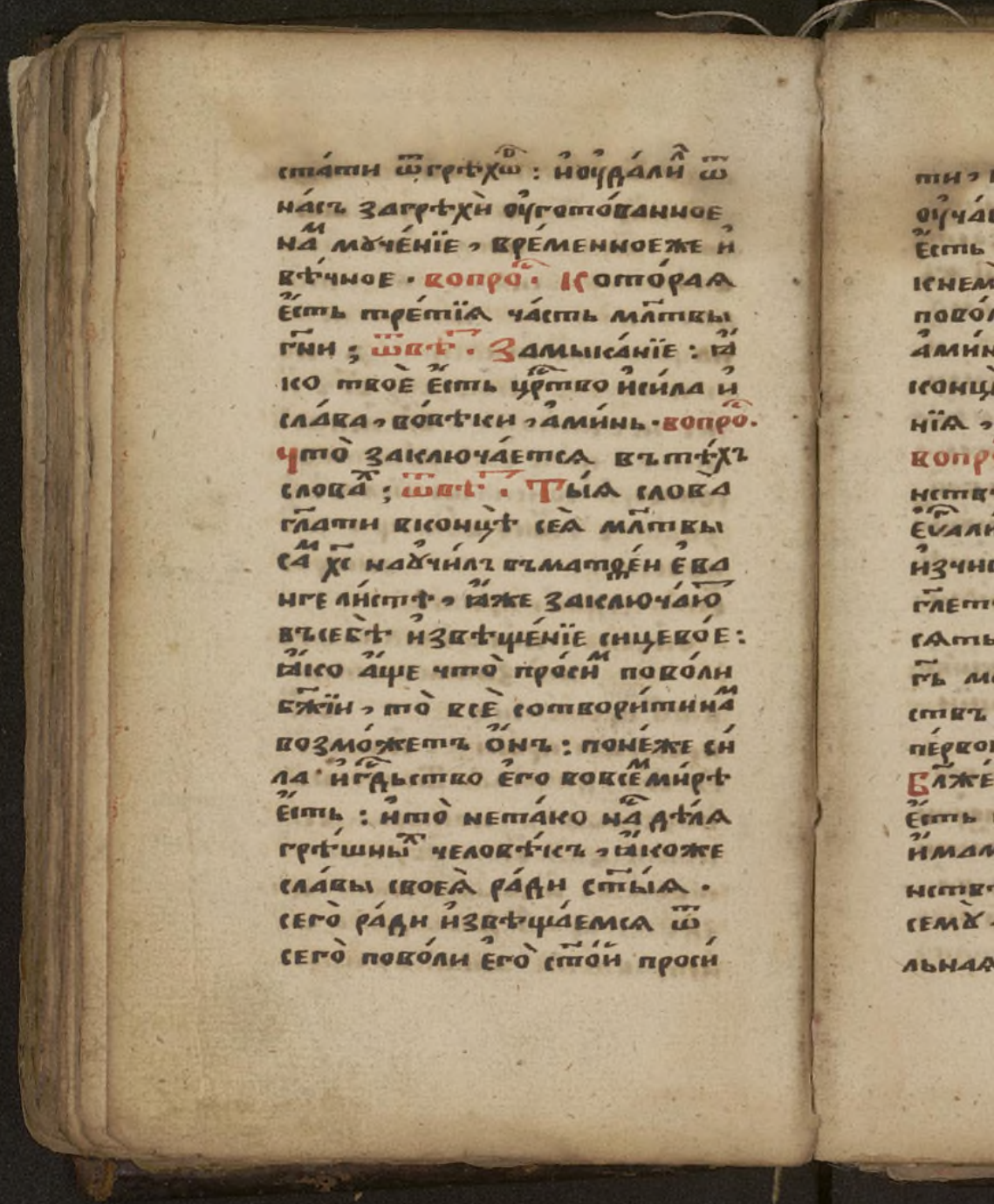

ста́ти ѿ грѣхѡ̑в: и оуда́лилъ ѿ
на́съ за грѣхи̑ оуготова́нное
на́м мꙋче́нїе, вре́менноеже и
вѣ́чное. вопро́с. Кото́раѧ
е́сть тре́тїѧ ча́сть мл҃твы
гн҃и; ѿвѣ́т. Замыка́нїе: ꙗ
ко твое̑ е́сть цр҃ство и си́ла и
сла́ва, во вѣ́ки, а ми́нь. вопро́с.
Что̀ заключа́етсѧ въ тѣ́хъ
слова́хъ; ѿвѣ́т. Ты́ѧ слова̀
гл҃ати в концѣ̀ сеѧ̀ мл҃твы
са́м хс҃ наꙋчи́лъ въ матѳе́и е ва
нге ли́стѣ, ꙗже заключа́ютъ
въ себѣ̀ извѣще́нїе сицево́е:
ꙗко а́ще что̀ про́сим пово́ли
бж҃їи, то̀ все̑ сотвори́ти на́м
возмо́жетъ о́нъ: поне́же си
ла и гдⷭ҇ьство его̀ во всемирѣ
е́сть: и то̀ не та́ко на дѣ́лѧ
грѣ́шныхъ человѣ́къ, ꙗкоже
сла́вы своеѧ̀ ра́ди ст҃ыѧ.
сего̀ ра́ди извѣща́емсѧ ѿ
сего̀ пово́ли его̀ ст҃ой проси

Электронная библиотека (репозиторий)
Томского государственного университета
http://vital.lib.tsu.ru

ти, ꙗкоже Іѡаннъ стыи на
оучаетъ насъ сице глѧ: и се
есть дерзновеніе еже имамы
к немꙋ, ꙗко аще что просим
поволи его, послꙋшаетъ насъ.
аминь же полагаетъсѧ на
концы, ради тогоже извѣще
нїѧ, ꙗко тако, а не инако есть.
вопро. Многоли есть блаже
нствъ; ѿвѣт. Хс въ матѳеи
еѵалистѣ девять блаженствъ
изчисляетъ, ꙗкоже излатоꙋ
глетъ, мѡѵсей вправдѣ де
сѧть заповѣдей даде, іс же
гь мѡѵсеѡвъ девять блажен
ствъ. вопро. Которое есть
первое блаженство; ѿвѣтъ.
Блажени нищїи дхомъ, ꙗко тѣх
есть цртво нбное. вопро. чего
имамъ наоучитисѧ втомъ блаже
нствѣ; ѿвѣт. Наоучишисѧ
семꙋ, ꙗко нищета доброво
льнаѧ, ꙗже ѿ произволенїѧ

Электронная библиотека (репозиторий)
Томского государственного университета
http://vital.lib.tsu.ru

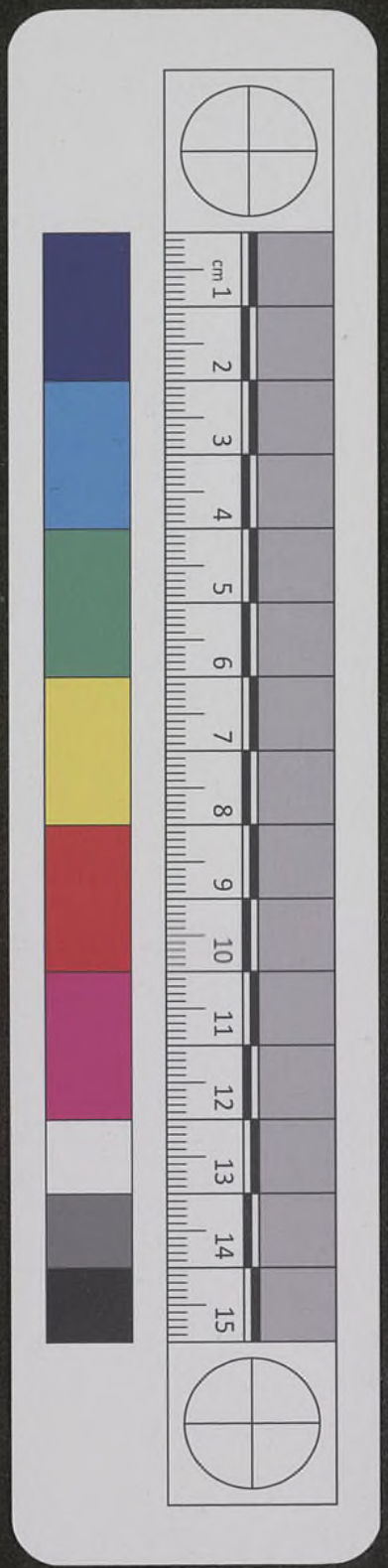

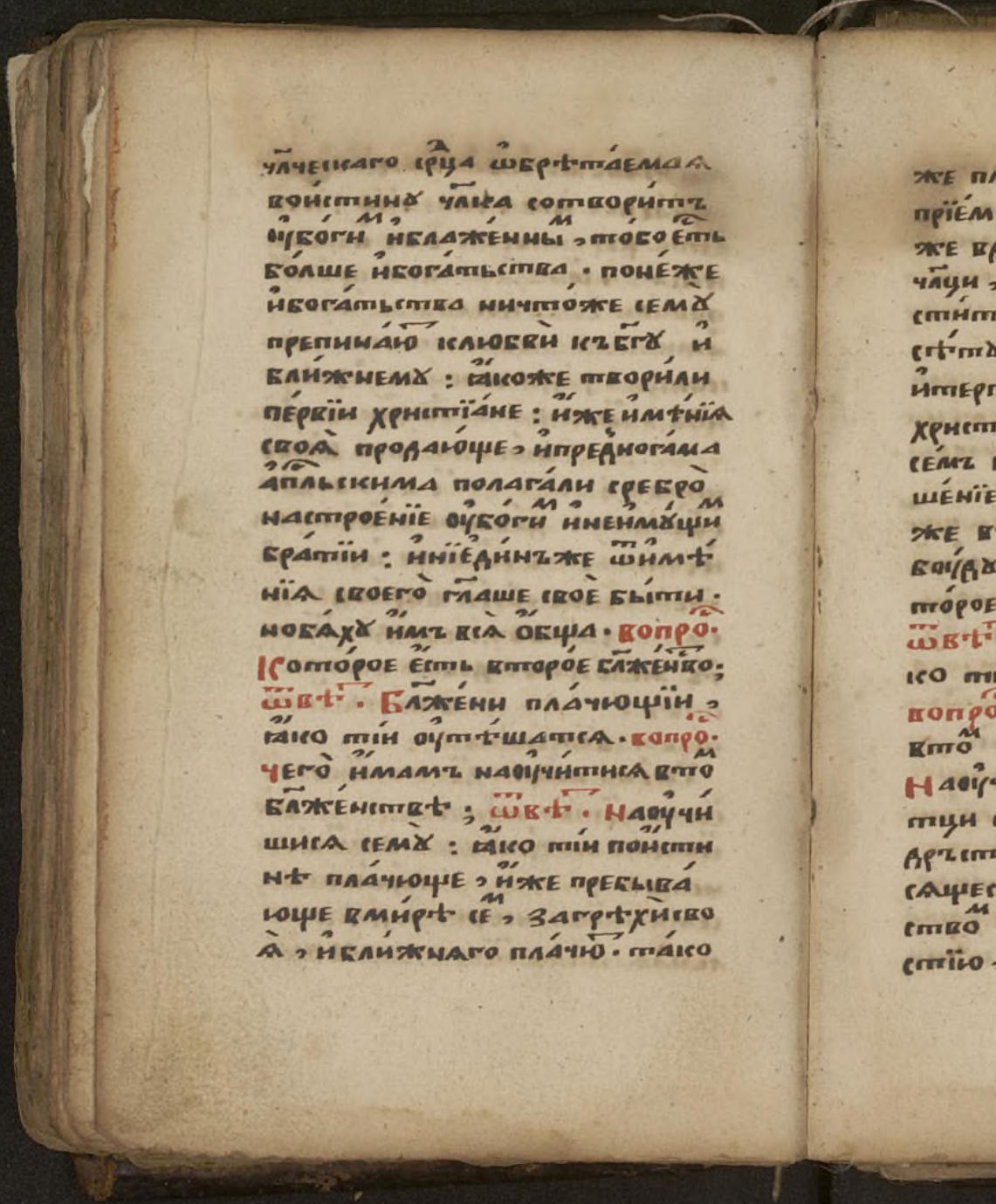

чл҃ческаго срдца ѡбрѣтаемая
воистинꙋ чл҃ка сотворитъ
ꙋбогимъ и блаженнымъ, тобо есть
болше ибогатьства. понеже
ибогатьства ничтоже семꙋ
препинаютъ клюбви къ бг҃ꙋ и
ближнемꙋ: ꙗкоже творили
первїи христїане: иже имѣнїя
своя продающе, и предногама
апл҃ьскима полагали сребро
настроенїе ꙋбогимъ и неимꙋщимъ
братїи: и нїединъже ѿ имѣ
нїя своего гл҃аше свое быти.
но бяхꙋ имъ вся обща. вопрос.
Которое есть второе бл҃женство;
ѿвѣт. Бл҃жени плачющїи,
ꙗко тїи ꙋтѣшатся. вопрос.
чего имамъ наꙋчитися в том
бл҃женствѣ; ѿвѣт. Наꙋчи
шися семꙋ: ꙗко тїи поистин
нѣ плачюще, иже пребыва
юще в мирѣ сем, загрѣхи сво
я, и ближняго плачютъ. тако

Электронная библиотека (репозиторий)
Томского государственного университета
http://vital.lib.tsu.ru

же плачютъ и тіи, иже обиды
пріемлютъ ѿ силнѣйшихъ: ꙗко
же вдовы, сироты, и оубозіи
чл҃ци, и невѣдущіи о себѣ совѣ
стити. плачющіижеся, и
сѣтующіи въ работѣ ѹпоганыхъ,
и терпящіи гоненіе вѣры ради
христіанскія: иже оубо вмирѣ
семъ блаженными суть, оутѣ
шеніе имуще дх҃овное: во оно
же вѣцѣ, истинное на небеси
боудутъ имѣти. вопро. Ко
торое есть третіе блаженство;
ѿвѣт. Блажени кротціи, ꙗ
ко тіи наслѣдятъ землю.
вопро. Чего имамъ наоучитися
втомъ блаженствѣ; ѿвѣт.
Наоучишися, ꙗко тіи кро
тци суть, иже смиренномꙋ
дрьствующе ѡ себѣ, и невы
сящеся надъ другими, есте
ствомъ тѣла, и имѣніемъ, хитро
стію, и житіемъ: но ѡ всемъ

НИ

Электронная библиотека (репозиторий)
Томского государственного университета
http://vital.lib.tsu.ru

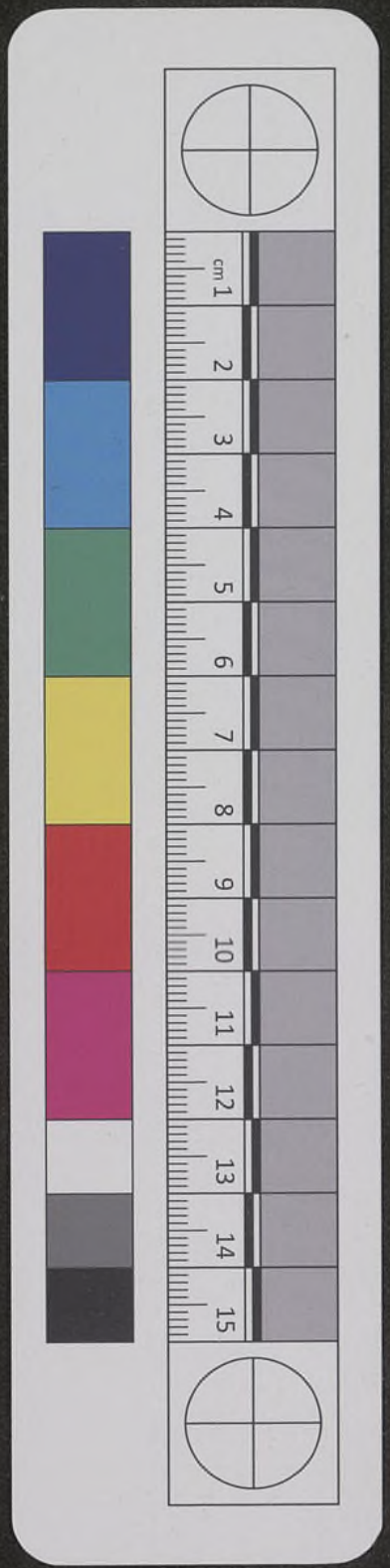

всебѣ всегда словеса хва глю
ще, егда сотворите вся по
велѣнная вамъ, глаголите,
яко раби непотребни есмы,
яко еже должни бѣхомъ сотво
рити, сотворихомъ. Вопро.
Которое есть четвертое бла
женство; Отвѣт. Блажени
алъчющіи и жаждущіи правды,
яко тіи насытятся. Вопро.
Чего имамъ наоучитися в том
блаженствѣ; Отвѣт. Наоучи
шися, яко тіи суть влѣпо
ту блажени, иже подостои
нству правду творящіи. та
коже и тіи блажени суть иже
неправедно осуждаютъ и пори
цаютъ. егда они благодарнѣ
то терпяще бга ради пріемлютъ.
здѣже имутъ научатися су
діи и властели, дабы правду
всякому творили, аще хотятъ
быти блаженными. воспоми

Электронная библиотека (репозиторий)
Томского государственного университета
http://vital.lib.tsu.ru

нающе ѱаломъская словеса:
сꙋди сирꙋ и смиренꙋ, да не при
ложитъ потомъ величатися
человѣкъ на земли. Такоже
не имꙋ погꙋбити надежди и
тіи, иже алъчю всегда пра
вды, и не могꙋ полꙋчити,
вѣдꙋще пророческая словеса:
ꙗко недоконца забвенъ бꙋде
нищій, и терпѣніе оубогихъ не
погибнетъ доконца: новидаще
лице бжіе, насыщени боудꙋтъ
правды, внегда ꙗвитися имъ
слава его. Вопросъ. Которое
есть пятое блаженство; Ѿ
вѣтъ. Блажени млтивіи ꙗ
ко тіи помиловани боудꙋтъ.
Вопросъ. Которая сꙋть дѣла
млти; Ѿвѣтъ. Дѣла млти
сꙋгоубы сꙋть, едины тѣле
сныя, а другія дꙋшевныя.
Вопросъ. Которыя сꙋть дѣла
млти тѣлесныя; Ѿвѣтъ.

Н.Ѳ.

Электронная библиотека (репозиторий)
Томского государственного университета
http://vital.lib.tsu.ru

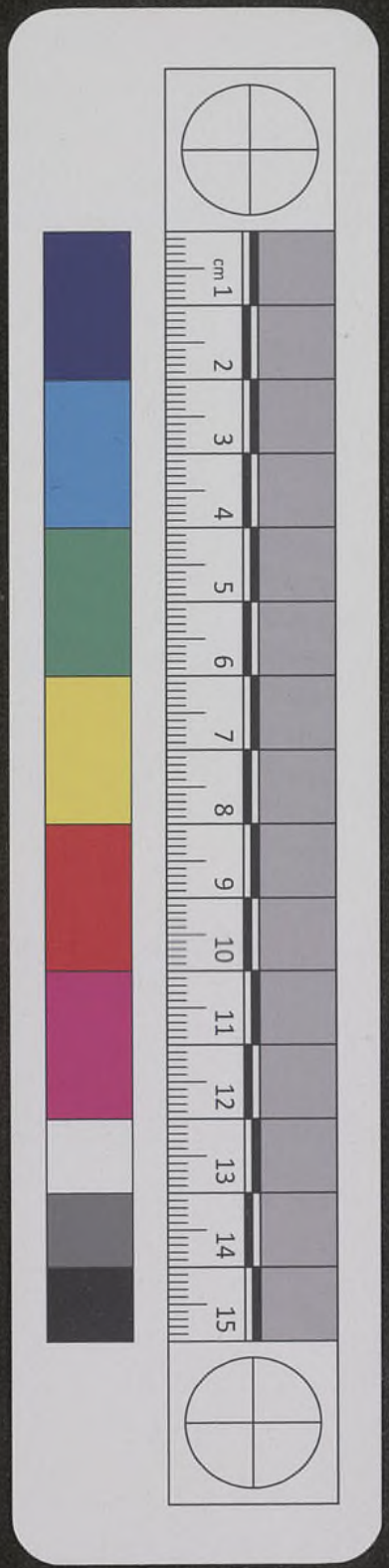

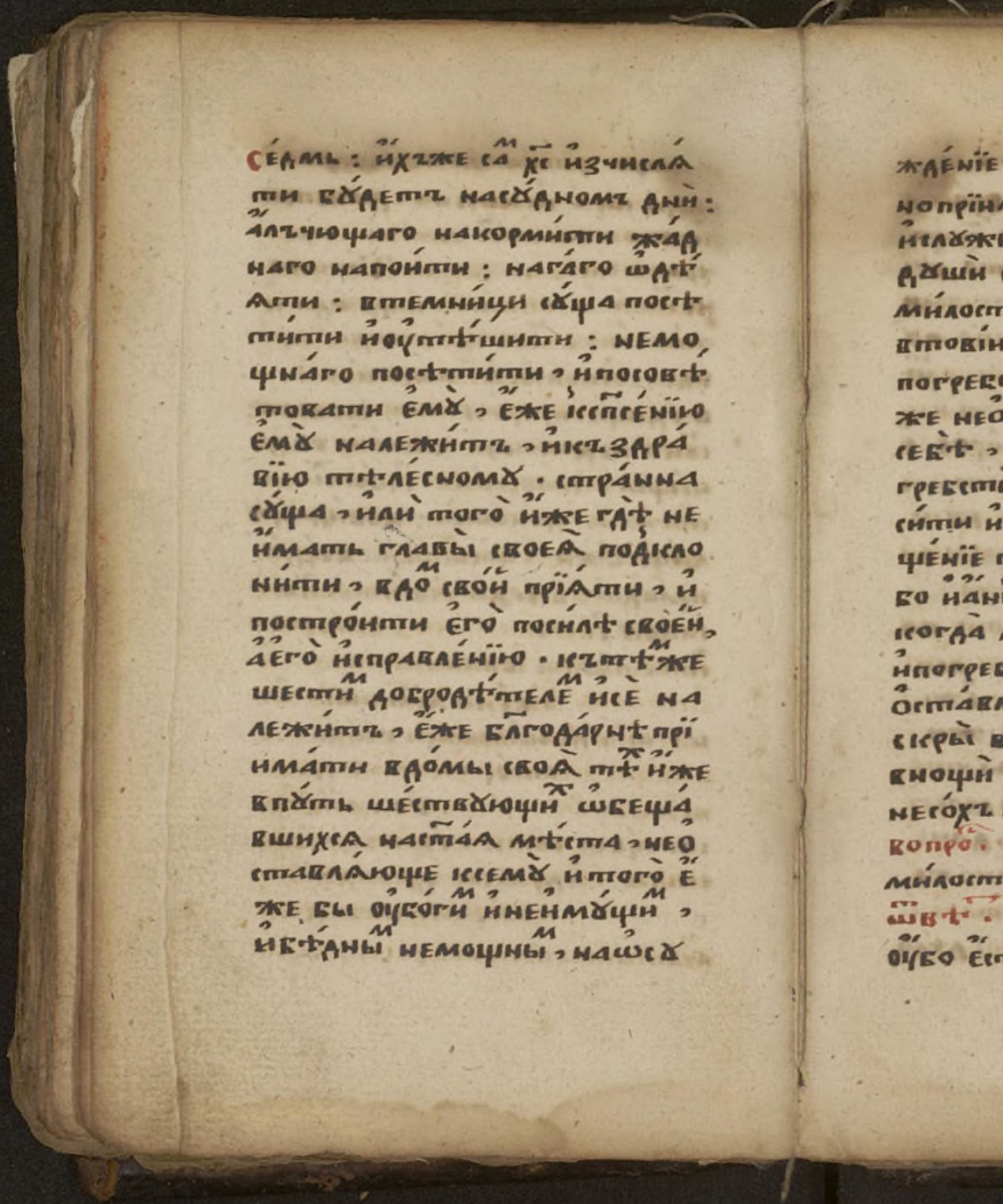

Седмь: ихъже самъ Хс изчисля
ти будетъ насудномъ дни:
алъчющаго накормити жад
наго напоити: нагаго одѣ
яти: втемници суща посѣ
тити и оутѣшити: немо
щнаго посѣтити, и посовѣ
товати ему, еже ксп҃сенію
ему належитъ, и къ здра
вію тѣлесному. странна
суща, или того иже гдѣ не
имать главы своея подкло
нити, вдомъ свой пріяти, и
построити его посилѣ своей,
а его исправленію. къ тѣмже
шестимъ добродѣтелемъ исе на
лежитъ, еже бл҃годарнѣ прі
имати вдомы своя тѣхъ иже
впуть шествующихъ обеща
вшихся на ст҃аа мѣста, не о
ставляюще ксему и того е
же бы оубогимъ и неимущимъ,
и бѣдным немощным, на осу

Электронная библиотека (репозиторий)
Томского государственного университета
http://vital.lib.tsu.ru

жде́нїе на́ше поꙋ́лицах лежа́ти.
но прїима́ти и҆́хъ вдо́мы своѧ̀,
и҆слꙋжи́ти и҆́мъ спасе́нїѧ ра́ди
дꙋши̇̀ своеѧ̀. Седмо́еже дѣ́ло
ми́лости, писа́нїе ст҃ое на́мъ
в тови́и заповѣ́дꙋетъ, оу҆ме́ршаго
погребсти̇̀, наипа́чеже тѣ̀, и҆
же не оста́виша ничто́же по
себѣ̀, чи́мъ бы тѣ́ло и҆́хъ по
гребсти̇̀. А҆ при погребе́нїи про
си́ти и҆моли́ти г҃а бг҃а, за ѿпꙋ
ще́нїе грѣхо̀в дш҃а и҆́хъ: та́ко
бо и҆а́нг҃лъ раѳа́илъ к тови́ н҃ѕ,
когда̀ моли́лсѧ е҆сѝ сослеза́ми,
и҆погреба́лъ е҆сѝ ме́ртвыѧ, и҆
оста́вилъ о҆бѣ́дъ свои̇̀, ме́ртва
скры̀ вдень вдомꙋ̀ твое̇, а҆
вноши̇̀ погребе̇ его̀, а҆́зъ при
несо́хъ мл҃твꙋ твою̀ гдⷭ҇ꙋ бг҃ꙋ.
Вопро́с. Кото́раѧ сꙋ́ть дѣ́ла
ми́лости, належа́щїѧ дꙋши̇̀;
ѿвѣ́т. Та́ѧже се́дмь: пе́рвое
оу҆бо е҆́сть человѣ́ка согрѣша́

Электронная библиотека (репозиторий)
Томского государственного университета
http://vital.lib.tsu.ru

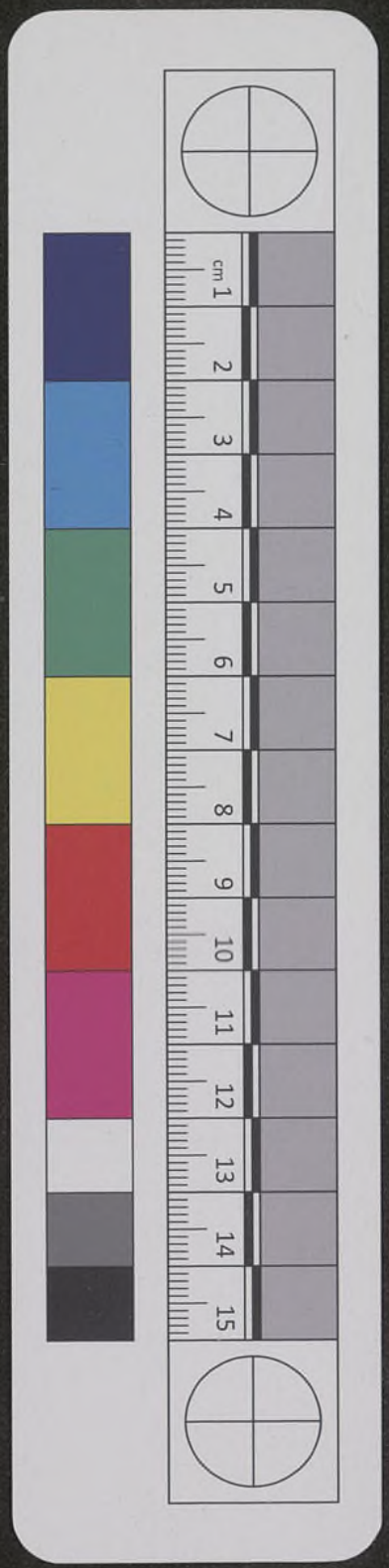

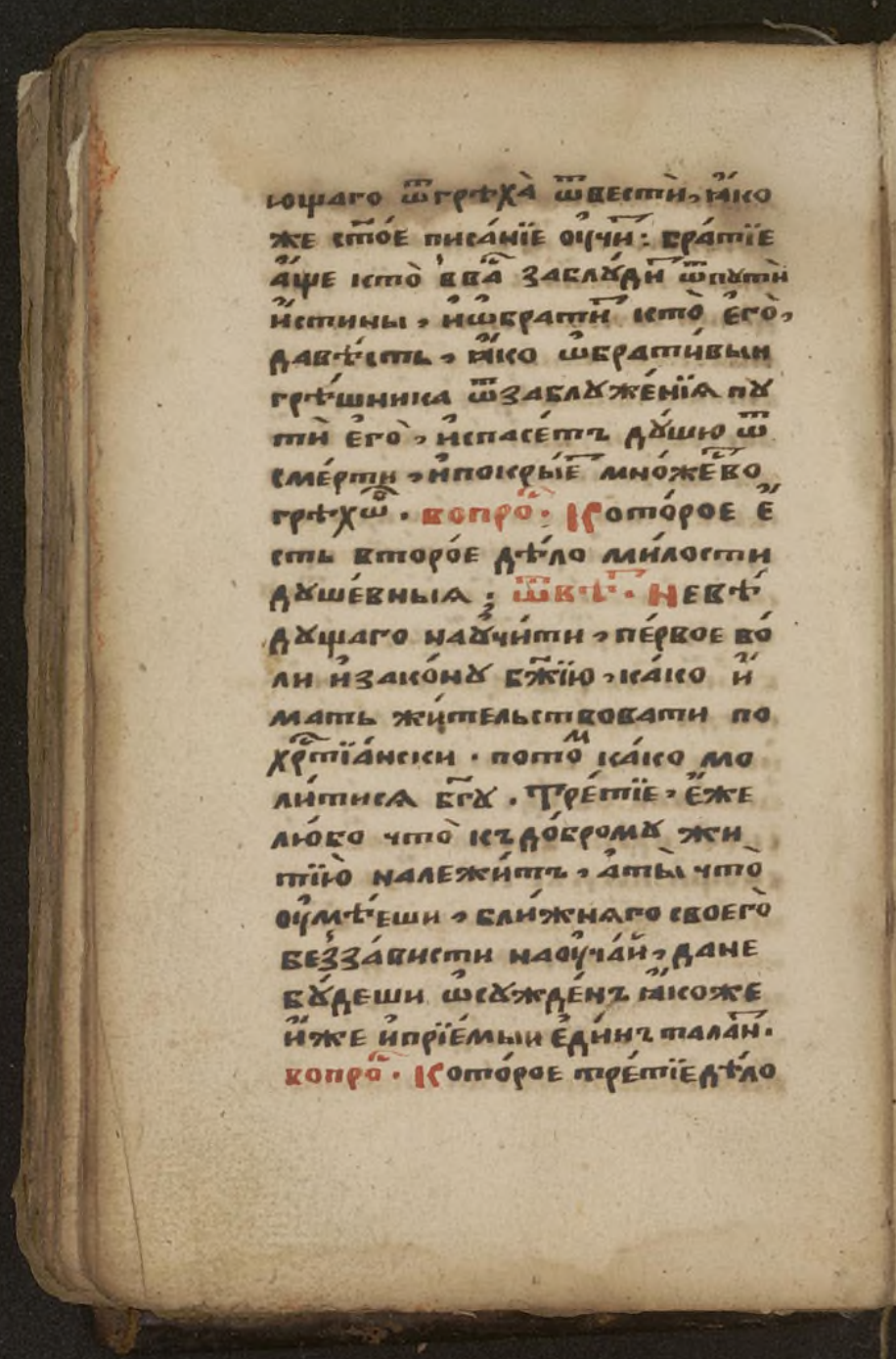

ющаго ѿ грѣха ѿвести, ꙗко
же ст҃ое писаніе оучит: братіе
аще кто в вас заблудит ѿ пути
истины, и ѡбратит кто его,
да вѣсть, ꙗко ѡбративыи
грѣшника ѿ заблуженія пу
ти его, и спасетъ душю ѿ
смерти, и покрыет множество
грѣхѡв. вопро҃. Которое е
сть второе дѣло милости
душевныя. ѿвѣт. Невѣ
дущаго научити, первое во
ли и закону бж҃ію, како и
мать жительствовати по
хр҃тіански. потом како мо
литися бг҃у. Третіе, еже
любо что къ доброму жи
тію належитъ, а ты что
оумѣеши, ближняго своего
беззависти наоучай, да не
будеши ѡсужденъ ꙗкоже
иже и пріемыи единъ талант.
вопро҃. Которое третіе дѣло

Электронная библиотека (репозиторий)
Томского государственного университета
http://vital.lib.tsu.ru

милости душевныя: ѿвѣт.
Требующему совѣта, подати здравыи совѣтъ, якоже ѿ заблуженія къ правому пути, сице и ко всѣм добродѣтелем; якоже и выше речеся осе, и дѣже ѡдарѣ дх҃а ст҃аго оученіе бысть. вопро. Которое есть четвертое дѣло милости душевныя; ѿвѣт. Гд҃а бг҃а просити и молити, за всѣх иже во власти суть, и за желающих благ҃ть и мл҃ть бж҃ію получити: якоже пространнѣе и мы ѡсе обрѣсти, и в заповѣдехъ цр҃ковныхъ. вопро. Которое есть пятое дѣло, милости душевныя; ѿвѣт. Сѣтующаго, или скорбящаго оутѣшити, и не точію словом добрым, но и дѣломъ. вопро. Которое есть шестое дѣло, мл҃ти душевныя; ѿвѣт. Непопу

Электронная библиотека (репозиторий)
Томского государственного университета
http://vital.lib.tsu.ru

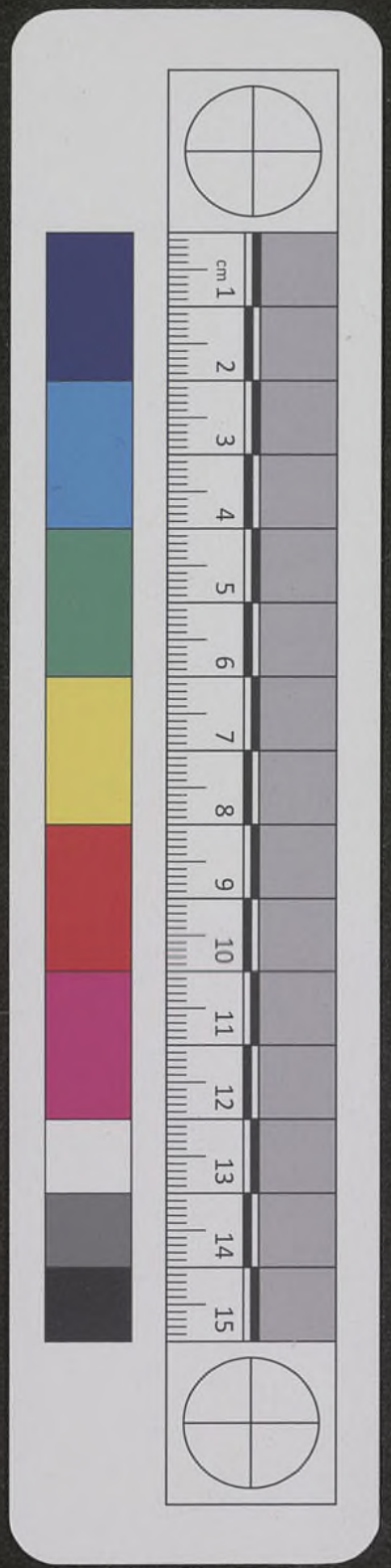

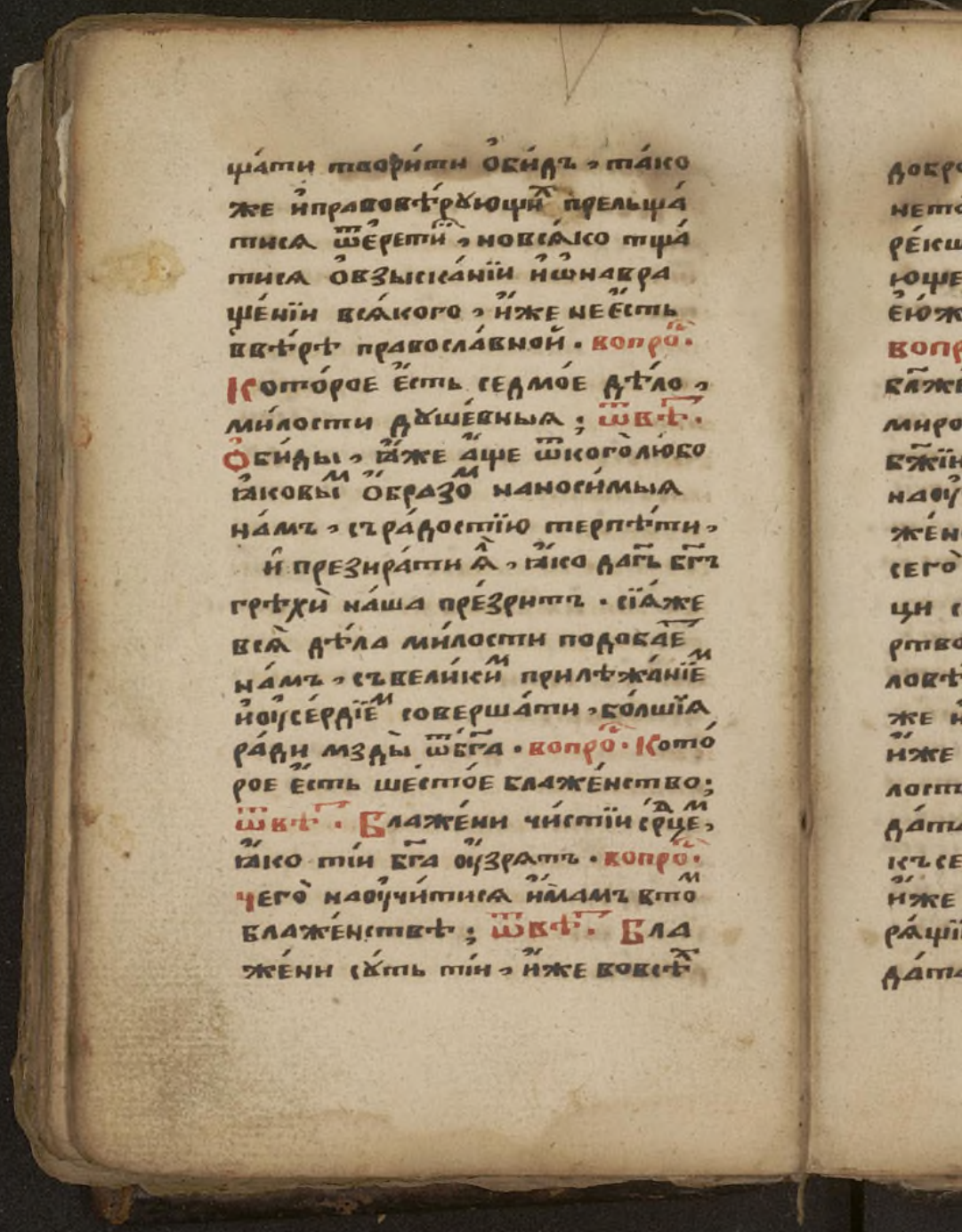

щати творити обидъ, тако
же и правовѣрующих прельща
тися ѿ ерети, но всяко тща
тися о взысканіи и ѡнавра
щеніи всякого, иже не есть
в вѣрѣ православной. вопрос.
Которое есть седмое дѣло,
милости душевныя; ѿвѣт.
Обиды, яже аще ѿ кого любо
яковым образом наносимыя
намъ, съ радостію терпѣти,
и презирати ѧ, яко дагь бгъ
грѣхи наша презритъ. сіяже
вся дѣла милости подобает
намъ, съ великим прилѣжаніем
и оусердіем совершати, болшія
ради мзды ѿ бга. вопрос. Кото
рое есть шестое блаженство;
ѿвѣт. Блажени чистіи срдцем,
яко тіи бга оузрятъ. вопрос.
Чего наоучитися имамъ в том
блаженствѣ; ѿвѣт. Бла
жени суть тіи, иже во всѣх

Электронная библиотека (репозиторий)
Томского государственного университета
http://vital.lib.tsu.ru

добродѣтелех чистоту соблюдают.
неточию телесную, но и сердечную,
рекше ниже помыслом подвиза
ющеся навсякую ничистоту:
ею же ибрак соблюдается.
вопрос. Которое есть седмое
блаженство; ответ. Блажени
миротворци, яко тии сынове
божии нарекутся. вопрос. Чего
научитися имам всем бла
женствѣ; ответ. Первѣе
сего блаженства, причастни
ци суть священници, иже же
ртвою безкровною бга к чело
вѣком примиряюще. тако
же и мирстии благочестивии,
иже молитвами своими ми
лостива бга сотворяюще хо
датаиствующе о ближних.
к сему блажени суть и тии,
иже межи людьми миръ тво
рящии: егда заступающе хо
датаиствуют, дабы всуе

Электронная библиотека (репозиторий)
Томского государственного университета
http://vital.lib.tsu.ru

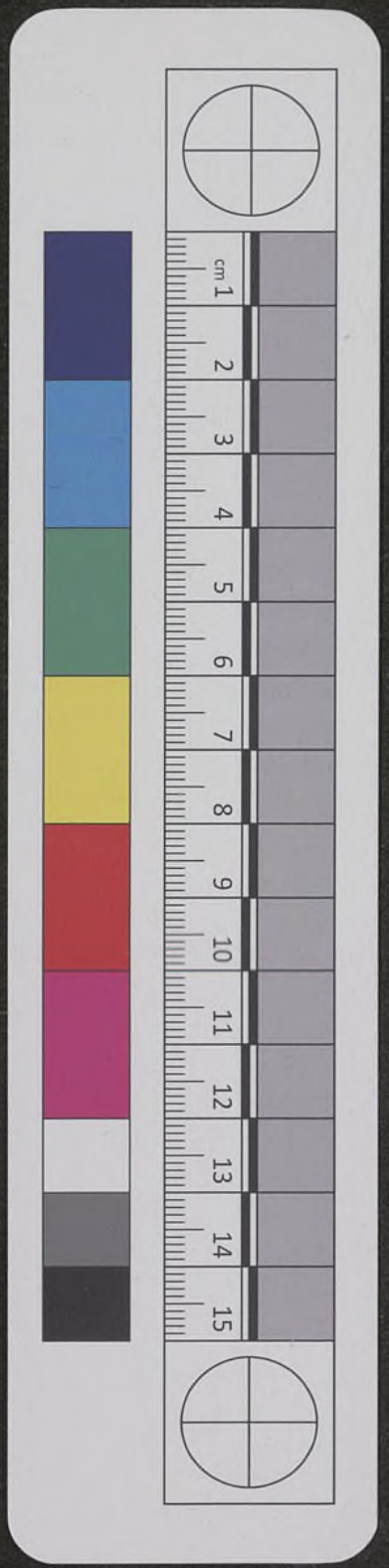

кровь христіанская непроли
валася. вопрос. Которое е
сть осмое блаженство. ѿвѣт.
Блажени изгнани правды
ради, яко тѣхъ есть црство
нбное. вопрос. Чего имамъ
наоучитися всем блаженствѣ.
ѿвѣт. Въ том блаженствѣ
заключаются вси иже пра
вду глаголюще, ѿ людей прїе
млютъ гоненїе. якоже суть,
оучители, судїи, и властели,
егда правду глати имутъ,
занюже ѿ человѣкъ ѕлобу
претерпятъ. вопрос. Кото
рое есть девятое блаженство.
ѿвѣт. Блажени есте егда
поносятъ вам, и изженутъ и
рекутъ вся ѕолъ глаголъ на вы,
лжуще мене ради. радуйтеся
и веселитеся, яко мзда ва
ша многа есть на нбсѣхъ.
вопрос. Чего наоучитися и

Электронная библиотека (репозиторий)
Томского государственного университета
http://vital.lib.tsu.ru

мамъ всѣмъ блаженствѣ; ѿвѣтъ.
Сіе блаженство, ключается
единѣмъ мученикомъ: и ко всѣмъ
тѣмъ иже гоненіе терпѧтъ,
егда имъ кто благочестіе за
граждаетъ, цркви же и имѣніе,
и волю ѿемлетъ, ѿчиновъ и
изъградовъ изъгонѧетъ:
иногда же нѣціи вѣры ради
и смерти предаютъ:

o o o o o

Третіа часть ѡ любви къ бгу, и ближнемъ. вопро.

Каѧ наука есть третіей
части; ѿвѣтъ. Есть наука
ѡ любви къ бгу и ближнемъ
на тѣхъ бо двоихъ заповѣдехъ
весь законъ ѡснованъ есть,
ꙗкоже научаетъ Хс сице глѧ:
въ сею ѡбою заповѣдію, весь
законъ и пророци висѧтъ.

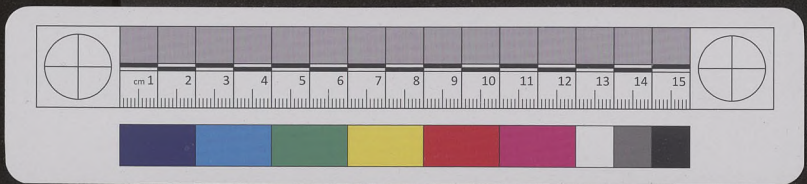

Электронная библиотека (репозиторий)
Томского государственного университета
http://vital.lib.tsu.ru

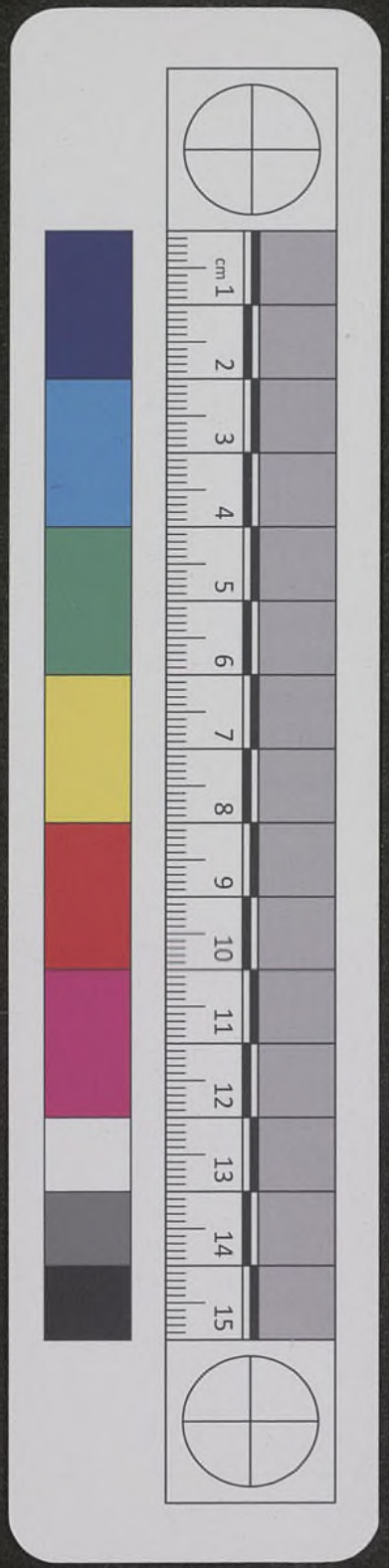

Вопро҃. Накоторы҃х заповѣде
любовь к бг҃у и ближнему со
зидается; ѿвѣ҃. Въ запо
вѣде ѿ бг҃а моѵсеѡмъ преда
ныхъ надвѹ скрижалѣ. На
первой скрижали сѹть четы
ри заповѣди бж҃їа, ꙗже на
оучаютъ како имамы люби
ти г҃а бг҃а своего, и соблюдати
ся к немѹ. Надрѹгой скрижа
ли сѹть шесть заповѣдей,
ꙗже наоучаютъ како имамы
любити ближнаго своего ꙗко
себе, и соблюдатися к немѹ.
Вопро҃. Что или како разѹмѣ
ти въ тѣхъ заповѣдехъ; ѿвѣ҃.
Первѣе имаши разѹмѣти, ꙗ
ко заповѣди едины сѹть ꙗже
заповѣдѹютъ добрѣ творити.
А дрѹгїа ꙗже запрещаютъ ѕлѣ
творити. Наще кто доброе тво
ритъ, ѿ ѕлагоже соблюдается,
таковыи заповѣди бж҃їа со

Электронная библиотека (репозиторий)
Томского государственного университета
http://vital.lib.tsu.ru

хранѧетъ. вопро҃. что бываетъ
ѿ того, егда кто исполнѧетъ
заповѣди бж҃їѧ; ѿвѣтъ.
Исполненїе заповѣдей есть,
плодъ вѣры христїанскїа,
поспсителеву оученїю: ѿ
плодъ ихъ познаете ихъ, еда
объемлю ѿ тернїѧ грозды,
или ѿ трѣпїѧ смоквы. тако
же іиндѣ: ѡсе разумѣю
вси, ѧко мои оученицы есте
аще любовь имате межю
собою. вопро҃. что ѿ того
бываетъ, егда кто несо
блюдаетъ заповѣдей бж҃їи;
ѿвѣтъ. Ражаетсѧ ѿ сего грѣхъ,
а ѿ грѣха смерть, по апл҃ь с
кому реченїю: сего ради,
ѧкоже единѣмъ чл҃кѡмъ грѣхъ въ
миръ вниде, и грѣхомъ смерть,
и тако вовсѧ чл҃ки смерть
вниде, ѡнемже вси согрѣ
шиша. вопро҃. Заповѣди сѹ

Электронная библиотека (репозиторий)
Томского государственного университета
http://vital.lib.tsu.ru

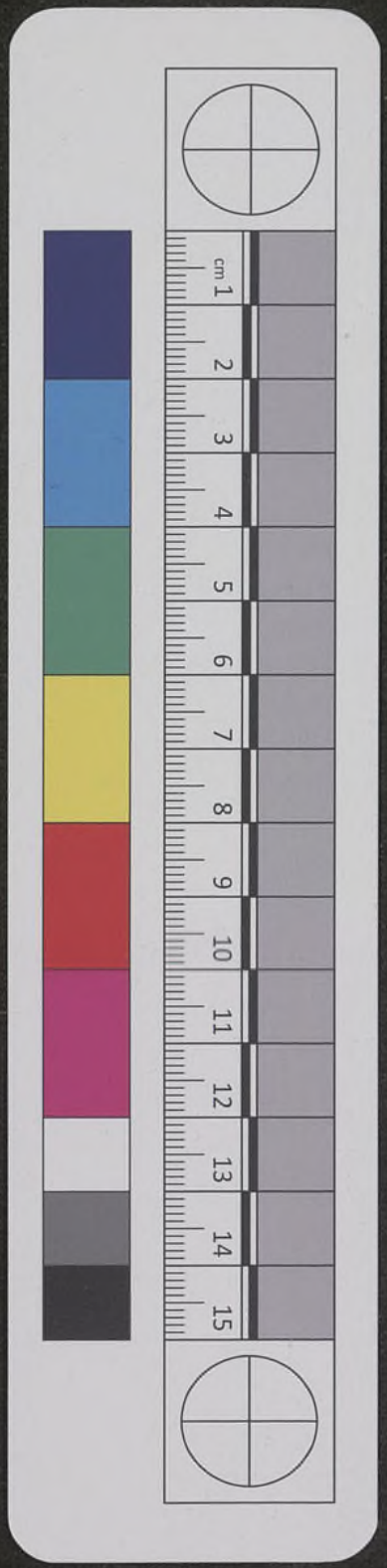

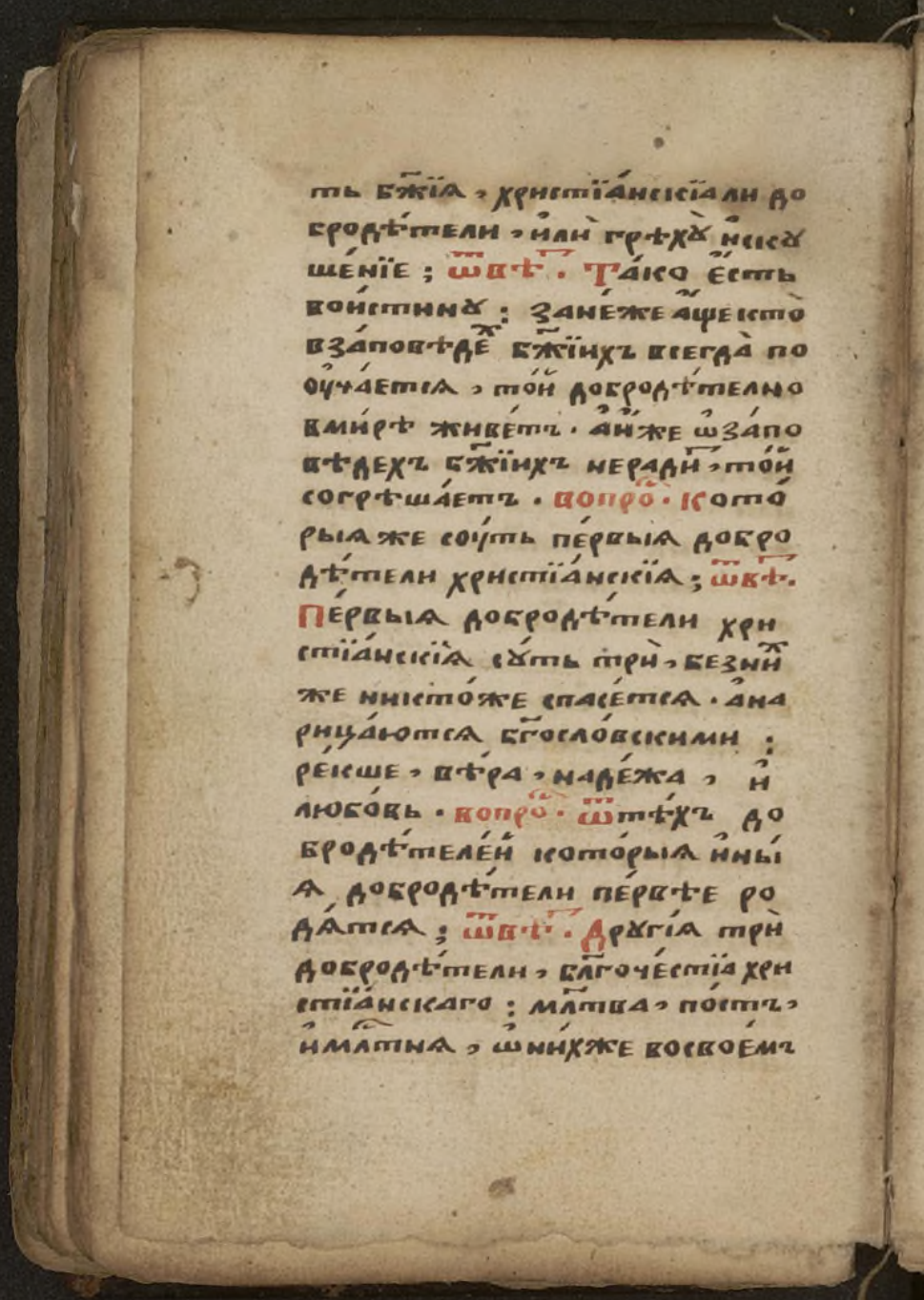

ть бж҃їа, христїанскїа ли до
бродѣтели, или грѣху искꙋ
шенїе; ѿвѣт. Тако есть
воистинꙋ: занеже аще кто
взаповѣдех бж҃їихъ всегда по
оучается, той добродѣтелно
вмирѣ живетъ. аиже ѡзапо
вѣдехъ бж҃їихъ нерадит, той
согрѣшаетъ. вопрос. Кото
рыя же соуть первыя добро
дѣтели христїанскїа; ѿвѣт.
Первыя добродѣтели хри
стїанскїа сꙋть три, безни
же никтоже спасется. ана
рицаются бг҃ословскими:
рекше, вѣра, надежа, и
любовь. вопрос. Ѿтѣхъ до
бродѣтелей которыя ины
я добродѣтели первѣе ро
дятся; ѿвѣт. Дрꙋгїа три
добродѣтели, бл҃гочестїа хри
стїанскаго: мл҃тва, постъ,
имл҃тна, ѡ нихже восвоемъ

мѣстѣ сказаса наоука. Во
про. Сѹтъ паки добродѣте
ли, которыя иныя еще до
бродѣтели исходатъ; Швѣт.
Четыри добродѣтели роднѣйшїи:
мѫдрость, правда, мѫжество,
ицѣломрїе. Вопро. Како и
мамъ разумѣти ѡмѫдрости
христїанстѣи; Швѣт. Имаши
вѣдати, яко мѫдрость есть
хрїстїанская, познанїе воли
бжїи, еюже како вмирѣ по
добаетъ жительствовати яко
коже стыи апалъ павел наѹчае:
небывайте несмысленни, но
разумѣвающе, что есть во
ла бжїя. присей мѫдрости
разумѣется истинная и не
лицемѣрная цѣлость, онейже
са хс глетъ. боудите мѫдри
яко змїя, и цѣли яко голѹ
бїе; Вопро. Како имамъ ра
зумѣти ѡправдѣ хрїстїанстѣи;

Электронная библиотека (репозиторий)
Томского государственного университета
http://vital.lib.tsu.ru

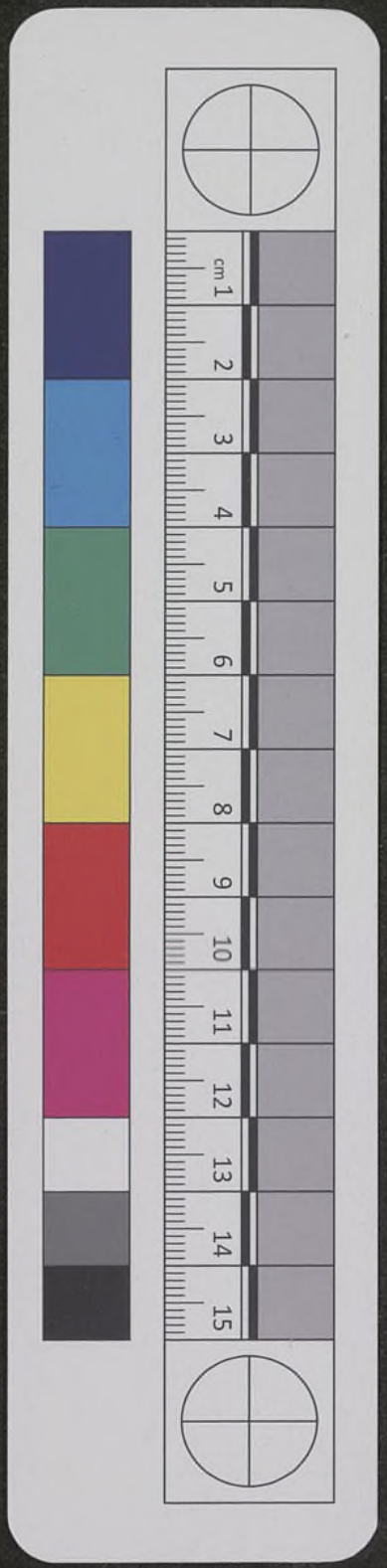

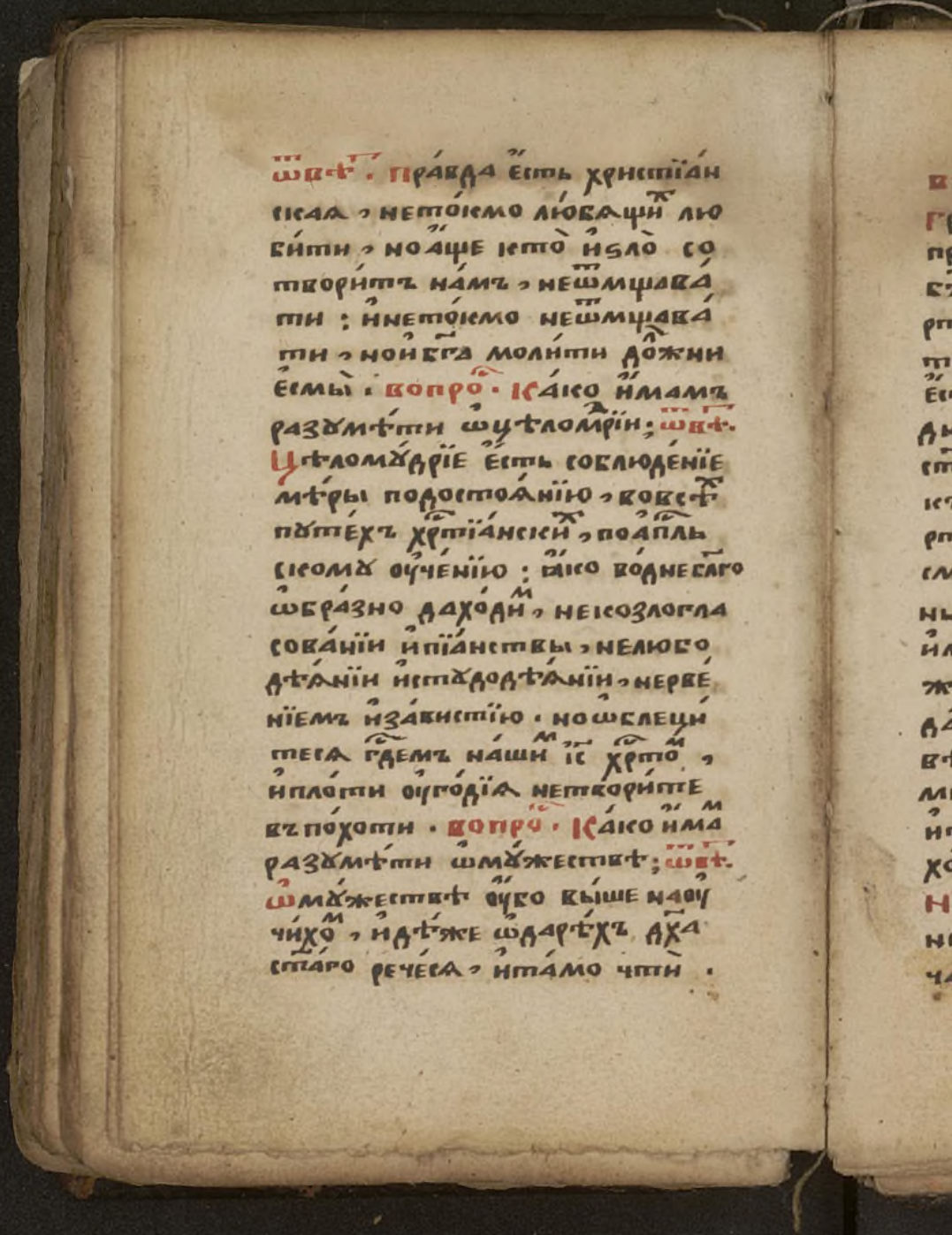

ѿвѣт. Правда есть христіан
ская, не токмо любящих лю
бити, но аще кто и зло со
творитъ намъ, не ѿмщава
ти: и не токмо не ѿмщава
ти, но и бга молити должни
есмы. Вопрос. Како имамъ
разумѣти ѡ цѣломудріи; ѿвѣт.
Цѣломудріе есть соблюденіе
мѣры подостоянію, во всѣхъ
путехъ хрстіанскихъ, по апль
скому ученію: яко во днеслго
ѡбразно даходимъ, не козлогла
сованіи и піанствы, не любо
дѣяніи и студодѣяніи, нерве
ніемъ и завистію. Но ѡблеци
теся гдемъ нашимъ іс хрстомъ,
и плоти угодія не творите
въ похоти. Вопрос. Како имамъ
разумѣти ѡ мужествѣ; ѿвѣт.
ѡ мужествѣ убо выше на у
чихомъ, и дѣже ѡ дарѣхъ дха
стаго речеся, и тамо чти.

Электронная библиотека (репозиторий)
Томского государственного университета
http://vital.lib.tsu.ru

вопро҃с. что есть грѣх; ѿвѣт.
Грѣх ничтоже ино есть, развѣ
преступленіе закона, и воли
бж҃іи: ѿ негоже раждаетсѧ сме
рть. вопро҃с. Наколико дѣли
тсѧ грѣхъ; ѿвѣт. Единъ грѣх
есть смертныи, а другіи повсе
дневныи, ꙗкоже наоучаетъ
ст҃ыи іѡаннъ бг҃ословъ: есть грѣх
къ смерти, и есть грѣх не къ сме
рти. вопро҃с. что есть грѣхъ
смертныи; ѿвѣт. Грѣх смерт
ныи есть, преступленіе к бг҃у,
или к ближнему своему: его
же ради ѿтщетеваемсѧ бг҃го
дати бж҃іа, и егда его не испо
вѣдаемъ, и не каемъсѧ, и оу
мираемъ внѣ, вѣчно оумираемъ:
и того ради смертны онъ грѣ
хомъ называетсѧ. вопросъ.
Наколико дѣлѧтсѧ смерт
ныѧ грѣхи; ѿвѣт. На три
части: в первой части суть

Электронная библиотека (репозиторий)
Томского государственного университета
http://vital.lib.tsu.ru

ТАЧАЙ грѣхи смертныя, главнѣйшія.
въ другой части, на дхъ стыи.
въ третіей части грѣхи суть
вопіющыя къ бгу ѡмщеніи.
вопросъ. Многоли есть грѣхѡ
смертныхъ главнѣйшихъ; ѿвѣтъ.
Седмь: а чрево ѡбъяденіе. в
блуд студодѣяніе. г сребролюбіе.
д гнѣвъ. е оуныніе. ѕ тще
славіе. з гордость. вопросъ.
Которыя суть грѣхи на дхъ
стыи; ѿвѣтъ. Аще кто видя
на себѣ излишнюю благодать
бжію, дерзновенно сыи согрѣ
шаетъ. второе, ѿчаяніе ми
лости бжіи. третіе, сопроти
вленіе, наявную и познаную
правду. такоже творити
свары и вражды между бра
тіею. вопросъ. Которыя суть
грѣхи вопіющыя къ бгу ѡ
мщеніи; ѿвѣтъ. Первое оубій
ство волное: потомъ содомскіи

Электронная библиотека (репозиторий)
Томского государственного университета
http://vital.lib.tsu.ru

грѣх: третіе, оутѣсненіе вдовъ
и сиротъ: четвертое, оудержаніе
мзды наимничи. къ томꙋ про
чее безчестіе родителей и добро
дѣевъ. вопро. что есть грѣх
повседневныи; ѿвѣт. Есть пре
стꙋпленіе къ воли и заповѣди
бжіи, имъже к бгꙋ и ближнемꙋ
навсякъ день приражаемся:
обаче блгти бжіи неѿставляе
ѿ насъ: занеже скоро ѡнемъ раз
смотряемъ, и каемся. а тѣхъ
грѣхѡ безчисла есть; вопро.
Можетъ ли человѣкъ быти
причастникъ чꙋжихъ грѣхо; ѿвѣт.
Можетъ: егда кто могіи
кого ѿ грѣха ѿвести, не ѿве
детъ: такоже кто ненака
жетъ, имѣя силꙋ къ наказа
нію, глюже, гдинъ раба, и по
дданнаго. отецъ сына, мꙋжъ
женꙋ: и всякіи начальствꙋ
ющіи подъ начальствꙋемаго.

Электронная библиотека (репозиторий)
Томского государственного университета
http://vital.lib.tsu.ru

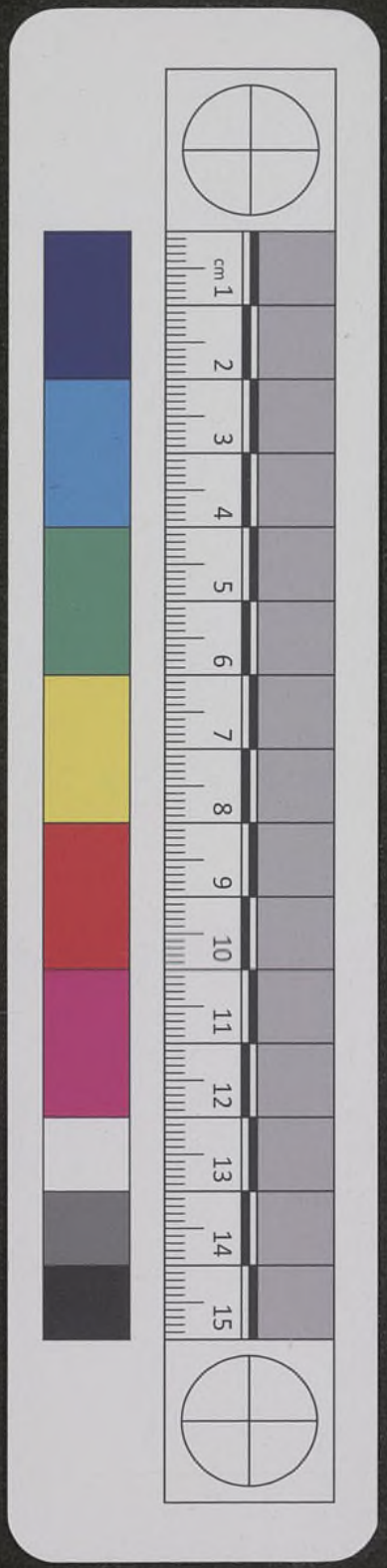

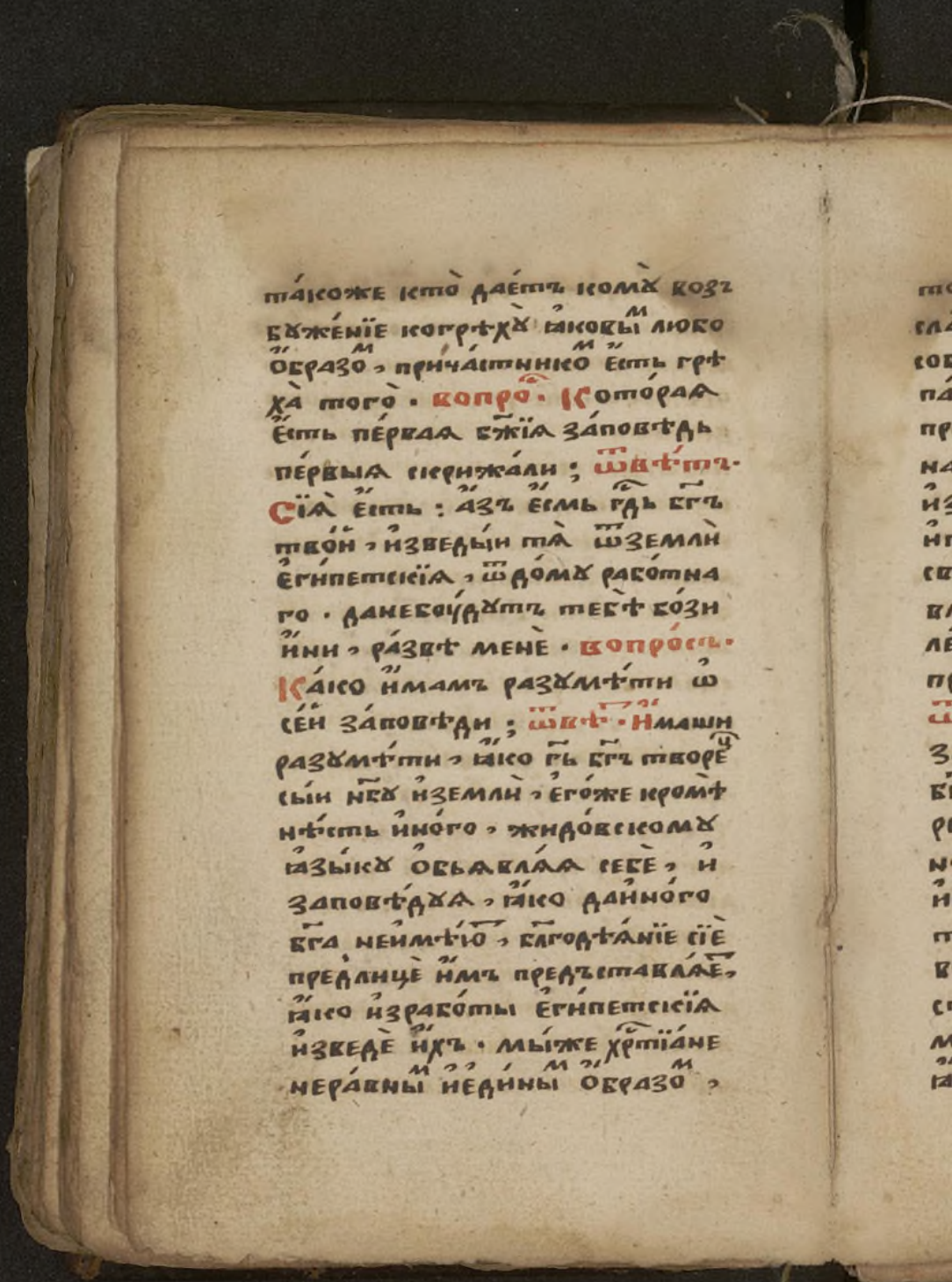

такоже кто даетъ комꙋ возъ
бꙋженїе когрѣхꙋ ꙗковымъ любо
образомъ, причастникомъ есть грѣ
ха того. вопрос. Которая
есть первая бжїя заповѣдь
первыя скрижали; ѿвѣтъ.
Сїя есть: азъ есмь гдь бгъ
твой, изведыи тя ѿ земли
египетскїя, ѿ домꙋ работна
го. да не боудꙋтъ тебѣ бози
ини, развѣ мене. вопросъ.
Како имамъ разꙋмѣти ѡ
сей заповѣди; ѿвѣтъ. Имаши
разꙋмѣти, ꙗко гь бгъ творецъ
сыи нбꙋ и земли, егоже кромѣ
нѣсть иного, жидовскомꙋ
ꙗзыкꙋ обьявляя себе, и
заповѣдꙋя, ꙗко да иного
бга не имѣютъ, блгодѣянїе сїе
предлице имъ предъставляетъ,
ꙗко изработы египетскїя
изведе ихъ. мыже хртїане
неравныи и единыи образомъ,

Электронная библиотека (репозиторий)
Томского государственного университета
http://vital.lib.tsu.ru

того єдинаго бга знати, и
славити, и заповѣди єго стыя
соблюдати должни єсмы, соаплом
павломъ: блгодаряще бга отца,
призвавшаго васъ впричастіе
наслѣдія стыхъ восвѣтѣ, иже
избави на отвласти темныя,
и престави вцрство сна любвѣ
своєя, онеже имамы изба
вленіе кровію єго, и оставле
ніе грѣхомъ; вопро. Кто
преступаетъ сію заповѣдь;
отвѣт. Первѣе преступаю
заповѣдь сію тіи иже неглю
бга быти, якоже ѱалом глет:
рече безумен в срдцы своемъ,
нѣсть бга. потом преступаютъ
и тіи, иже много боговъ бы
ти разумѣваю, якоже не
вѣрніи языци. третіе пре
ступаютъ тіи, иже невиди
мому врагу предаваются:
якоже суть чернокнижники,

ѯн

Электронная библиотека (репозиторий)
Томского государственного университета
http://vital.lib.tsu.ru

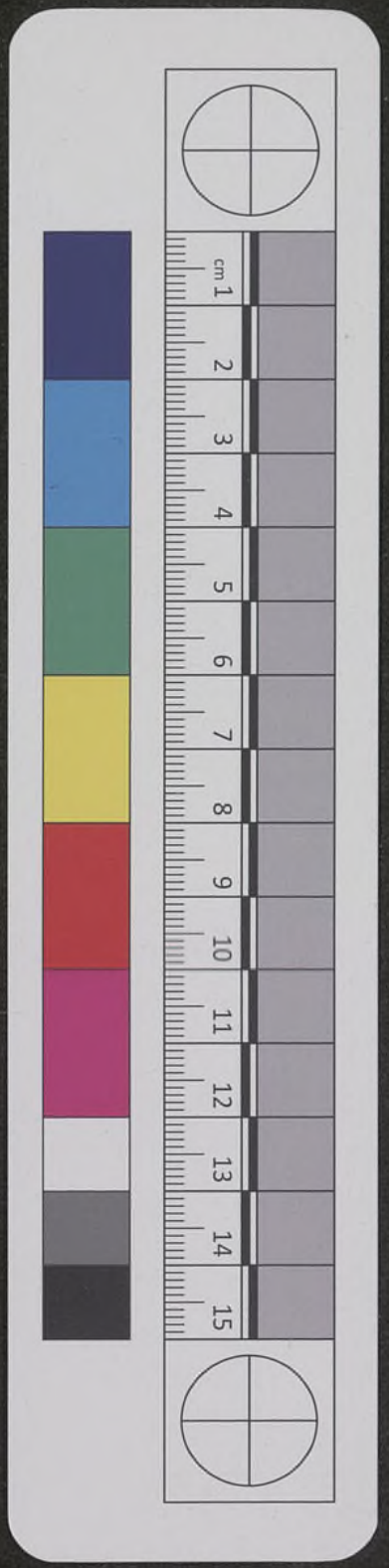

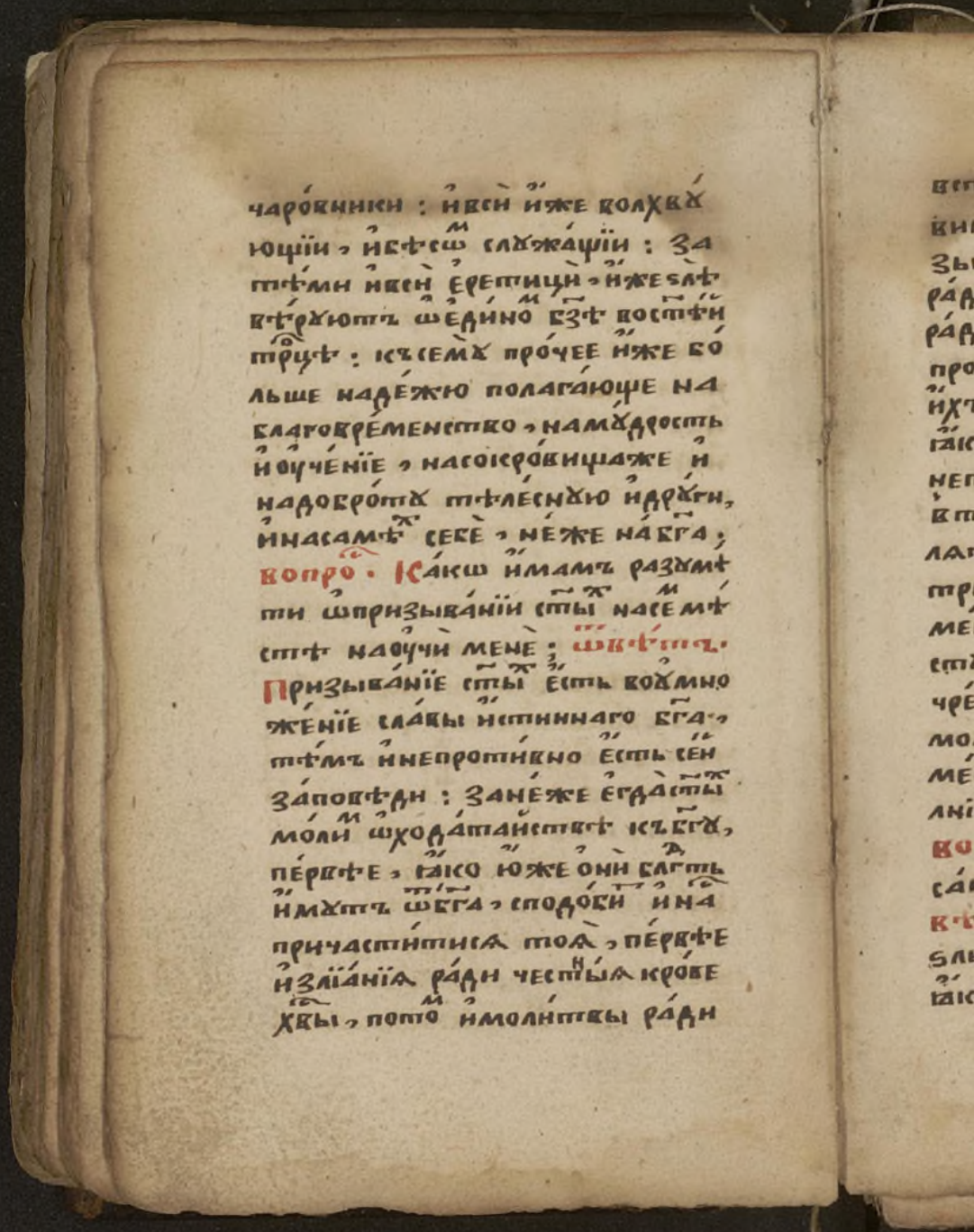

чаровники: и вси иже волхвующїи, и бѣсомъ служащїи: за
тѣми и вси еретици, иже ѕлѣ
вѣруютъ ѡ единомъ бзѣ во стѣй
трцѣ: къ семꙋ прочее иже бо
льше надежю полагающе на
благовременство, на мꙋдрость
и оученїе, на сокровища же и
на доброту тѣлеснꙋю и дрꙋги,
и на самѣхъ себе, не же на бга;
вопросъ. Како имамъ разꙋмѣ
ти ѡ призыванїи стыхъ на семѣ
стѣ на оучи мене; ѿвѣтъ.
Призыванїе стыхъ есть воꙋмно
женїе славы истиннаго бга,
тѣмъ и непротивно есть сей
заповѣди: за неже егда стыхъ
молимъ ѡходатайствѣ къ бгꙋ,
первѣе, ꙗко юже они благть
имꙋтъ ѿ бга, сподобити и на
причаститися тоѧ, первѣе
и злїанїѧ ради честныѧ крове
хвы, потомъ и молитвы ради

Электронная библиотека (репозиторий)
Томского государственного университета
http://vital.lib.tsu.ru

всѣхъ стыхъ. Вопро. Коея ради
вины всѣхъ стыхъ напомощь при
зываемъ; Ѿвѣтъ. Первѣе сего
ради: понеже мы сами грѣхомъ
ради нашихъ, несмѣемъ къ Богу
просто приступати, того ради
ихъ предлагаемъ ходатаевъ,
ꙗко они оуже сущие в благодати его
непремѣнной помогаютъ намъ;
второе, понеже они она мо
лятся, ꙗко забратию свою.
третіе, зане, ꙗкоже на нбсѣхъ
меншіи Англи, чрезъ болшихъ при
ступаютъ къ Богу. тако и мы
чрезъ стыхъ, ѡмлсти и ѡблгти
молящеся, ꙗко чрезъ болшихъ
меншіи, и ꙗко чрезближнихъ да
лніи, къ Богу приступаемъ.
Вопро. Научи мя ѿ стаго пи
санія ѡ призываніи стыхъ; Ѿ
вѣтъ. Аще стіи ѡмести на
ѕлыхъ человѣкъ оу Бга просятъ,
ꙗкоже во ѿкровеніи Іѡанна

Электронная библиотека (репозиторий)
Томского государственного университета
http://vital.lib.tsu.ru

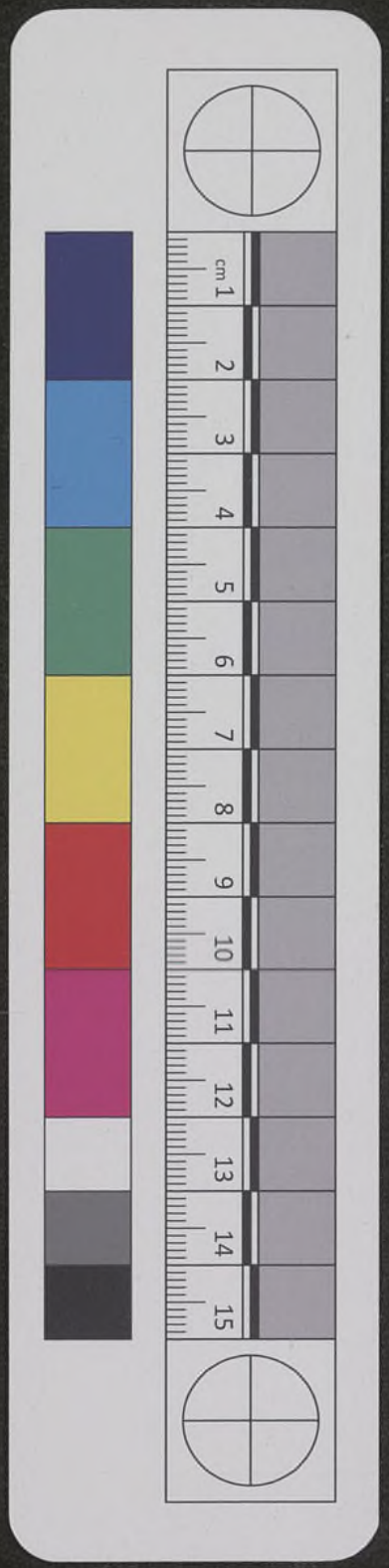

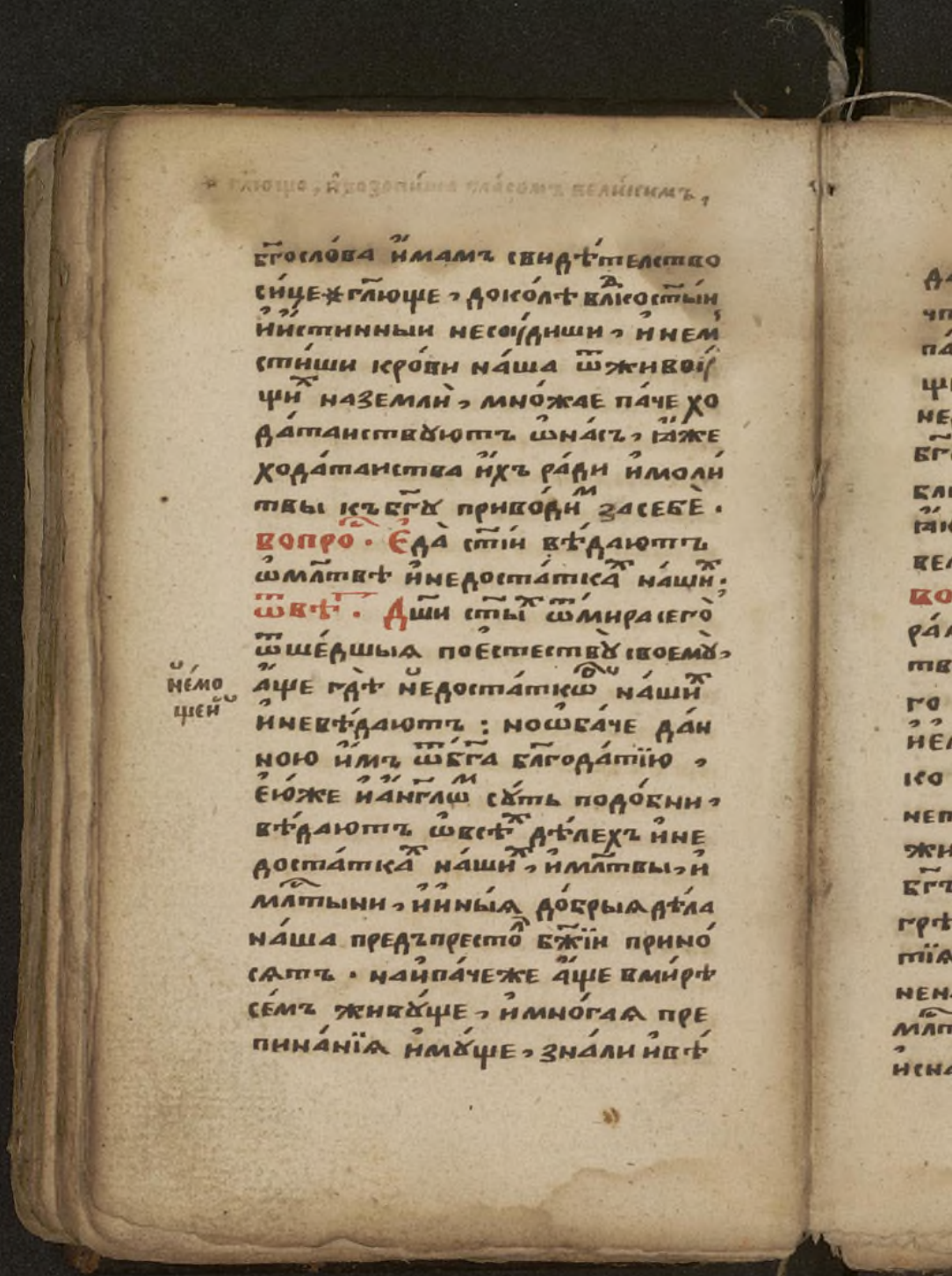

* глюще, и возопиша гласомъ великимъ,

бгослова имамъ свидѣтелство
сице * глюще, доколѣ влдко стыи
и истинныи несоудиши, и нем
стиши крови наша ѿ живоу
щихъ на земли, множае паче хо
датаиствуютъ ѡ насъ, яже
ходатаиства ихъ ради и моли
твы къ бгу приводимъ за себе.
Вопрос. Еда стіи вѣдаютъ
ѡ млтвѣ и недостаткахъ нашихъ.
Ѿвѣт. Дши стыхъ ѿ мира сего
ѿшедшыя по естеству своему,
аще гдѣ недостатковъ нашихъ
и не вѣдаютъ: но ѡбаче дан
ною имъ ѿ бга блгодатію,
ею же и англомъ суть подобни,
вѣдаютъ ѡ всѣхъ дѣлехъ и не
достаткахъ нашихъ, и млтвы, и
млтыни, и иныя добрыя дѣла
наша предъ престолъ бжіи прино
сятъ. наипаче же аще в мирѣ
семъ живуще, и многая пре
пинанія имуще, знали и вѣ

немощей

Электронная библиотека (репозиторий)
Томского государственного университета
http://vital.lib.tsu.ru

дали поблгти бжїи еже комꙋ
что потребно бяше, мно́жае
паче нн҃ѣ въ бо́лшей блгти соу
ще и непремѣннѣй сла́вѣ, знаю
недоста́тіи на́ша: и ѡ на гꙋ
бгꙋ ꙗко вѣрнїи его слꙋги, и
ближни дрꙋзи, хода́таиствꙋю:
ꙗкоже ѡсе простра́ннѣйше въ
вели́ко ка́техизмѣ обрѧщеши.
Вопро́с. Кото́раѧ есть вто
ра́ѧ за́повѣдь; ѿвѣт. Не со
твори себѣ кꙋми́ра, и всѧ́ко
го подо́бїѧ, еже на́нбси горѣ,
и ели́ко на земли низꙋ, и ели
ко въ вода́х и подземлею. Дасѧ
не покло́ниши имъ, ни да послꙋ
жиши имъ: а́зъ бо есмь гдь
бгъ твой. бгъ ревнивъ. ѿдаѧ
грѣхи о́тецъ нача́да, до тре
тїѧго и до четвертаго ро́да,
ненави́дѧщи мене, творѧже
млть в тысѧщах любѧщи мѧ.
и снабдѧщи за́повѣди моѧ.

Электронная библиотека (репозиторий)
Томского государственного университета
http://vital.lib.tsu.ru

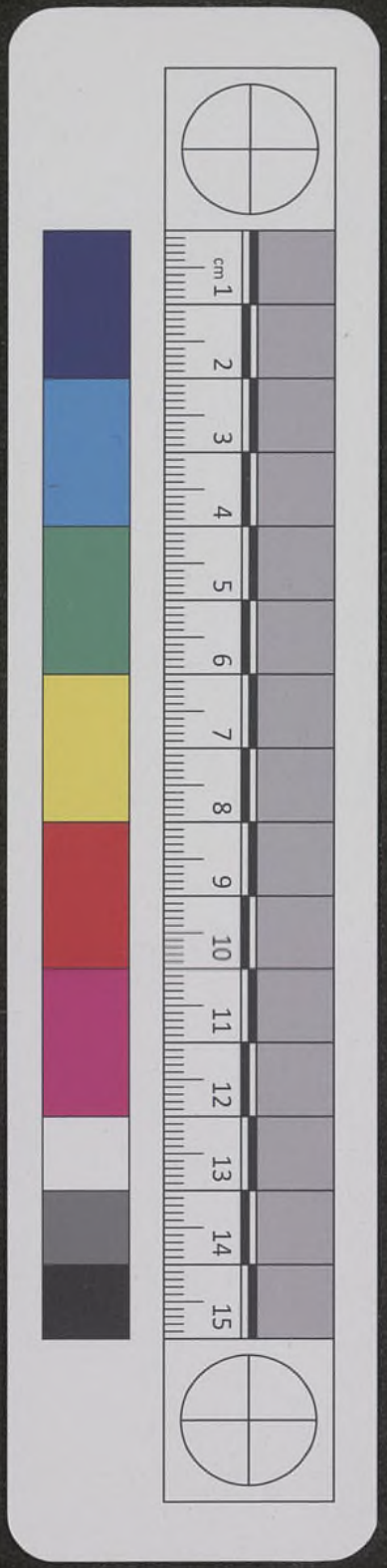

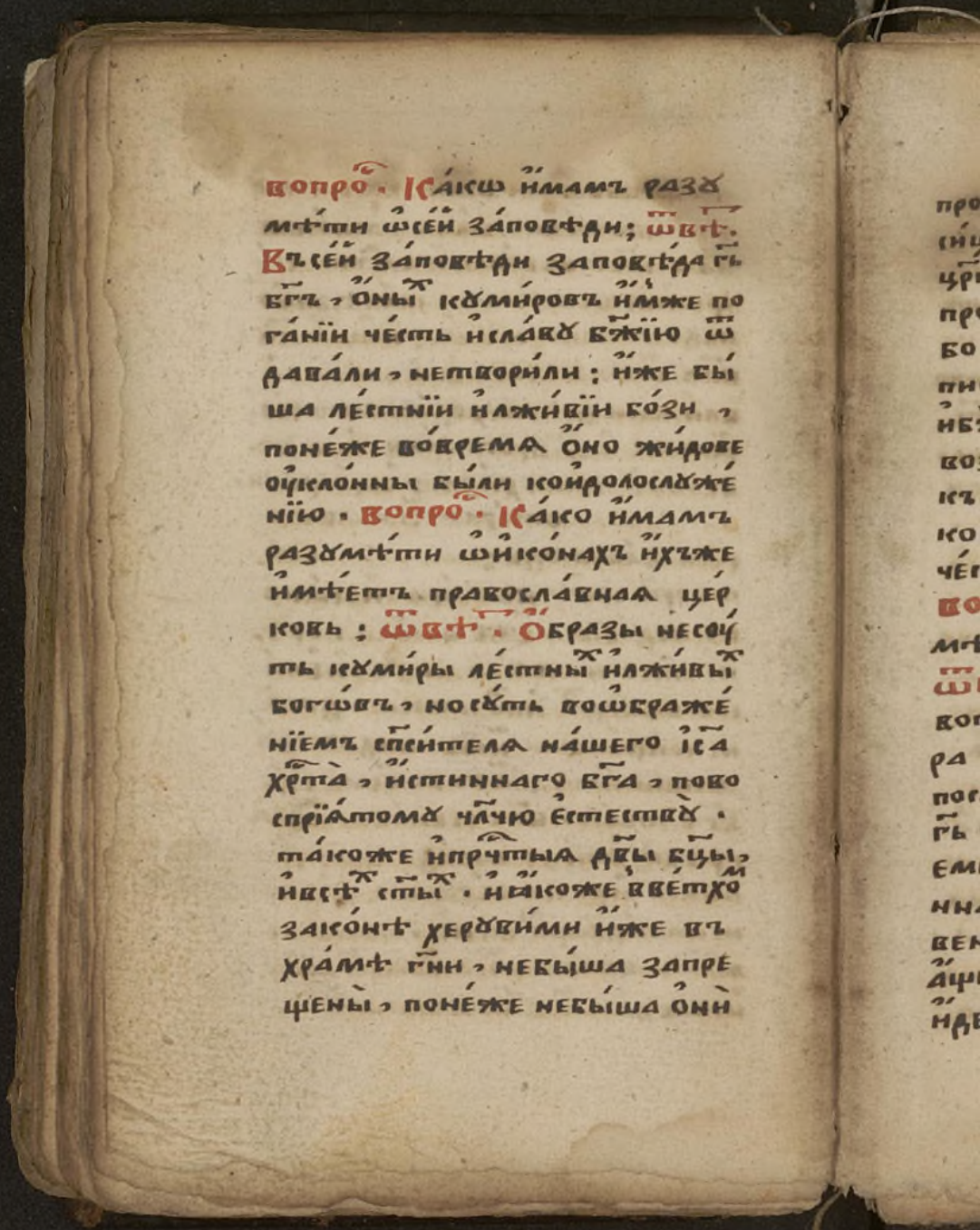

вопро҃с. Ка́кѡ и҆мамъ разꙋ
мѣ́ти ѡ҆се́й за́повѣди; ѿвѣ҃т.
Въ се́й за́повѣди заповѣ́да г҃ь
б҃гъ, о҆ны́хъ кꙋми́ровъ и҆мже по
га́нїи че́сть и҆сла́вꙋ б҃жїю ѿ
дава́ли, нетвори́ли: и҆же бы́
ша ле́стнїи и҆лжи́вїи бо́зи,
поне́же во́время о҆но жи́дове
оу҆кло́нны бы́ли ко и҆долослꙋже́
нїю. вопро҃с. Ка́ко и҆мамъ
разꙋмѣ́ти ѡ҆и҆ко́нахъ и҆хъже
и҆мѣ́етъ правосла́вная це́р
ковь; ѿвѣ҃т. О҆бразы несоу́
ть кꙋми́ры ле́стныхъ и҆лжи́выхъ
богѡ́въ, но сꙋ́ть воѡ҆браже́
нїемъ сп҃си́теля на́шего і҆с҃а
хр҃та̀, и҆стиннаго б҃га, пово
спрїя́томꙋ ч҃лчю е҆стествꙋ̀.
та́коже и҆прч҃тыя дв҃ы б҃цы,
и҆всѣхъ ст҃ы́хъ. и҆ꙗ́коже в҆ве́тхомъ
зако́нѣ херꙋви́ми и҆же въ
хра́мѣ г҃ни, не бы́ша запре
щены̀, поне́же не бы́ша о҆ни̇

Электронная библиотека (репозиторий)
Томского государственного университета
http://vital.lib.tsu.ru

противны къ воли и славѣ бж҃їи;
сице и образы, яже имѣетъ
цр҃ковь православная, несуть
противны сей заповѣди. все
бо то яже воеѵаліи и воины
писаніих ст҃ых ѡписано есть,
и бж҃їихъ избранных слугъ, и
возлюбленых его другѡв, на
къ славѣ его воображено, яко
ко дадобродѣтели ихъ и благо
честіе наслѣдовати потщимся.
Вопро. Како имамъ разу
мѣти ѡтѣлесѣх ст҃ых и помощех;
Ѿвѣт. Тѣлеса ст҃ых прижи
вотѣ ихъ полны благ҃ти и да
ра ст҃аго дх҃а были, тѣмъ и
посмерти втоже тѣлѣ ихъ
г҃ь бг҃ъ прославляемь и велича
емь сыи великая и неизрече
нная чюдеса творитъ; ди
венъ бо есть во ст҃ых своихъ.
Аще же кто невѣруетъ, да
идетъ и познаетъ идѣже су

ѻа

Электронная библиотека (репозиторий)
Томского государственного университета
http://vital.lib.tsu.ru

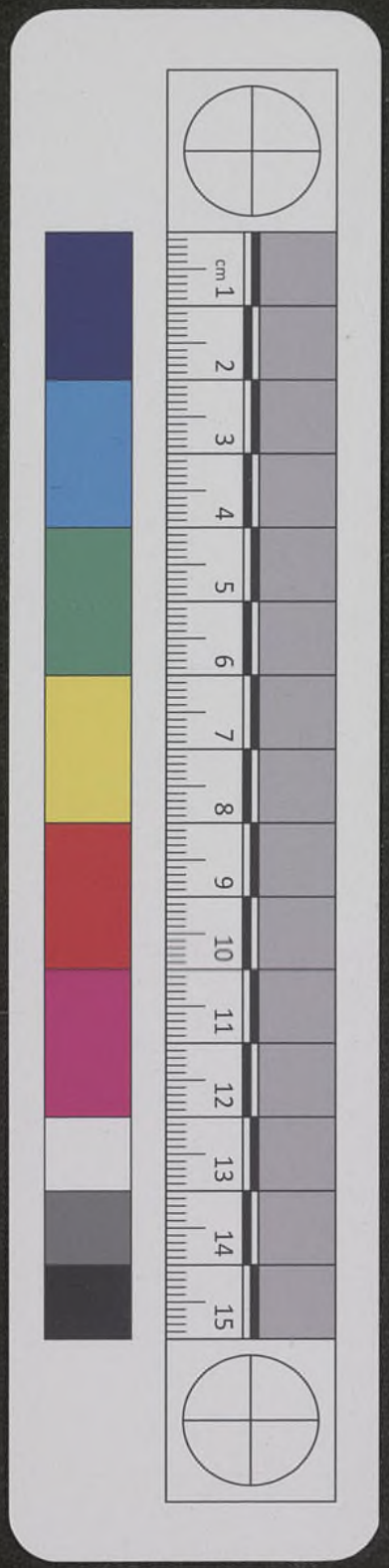

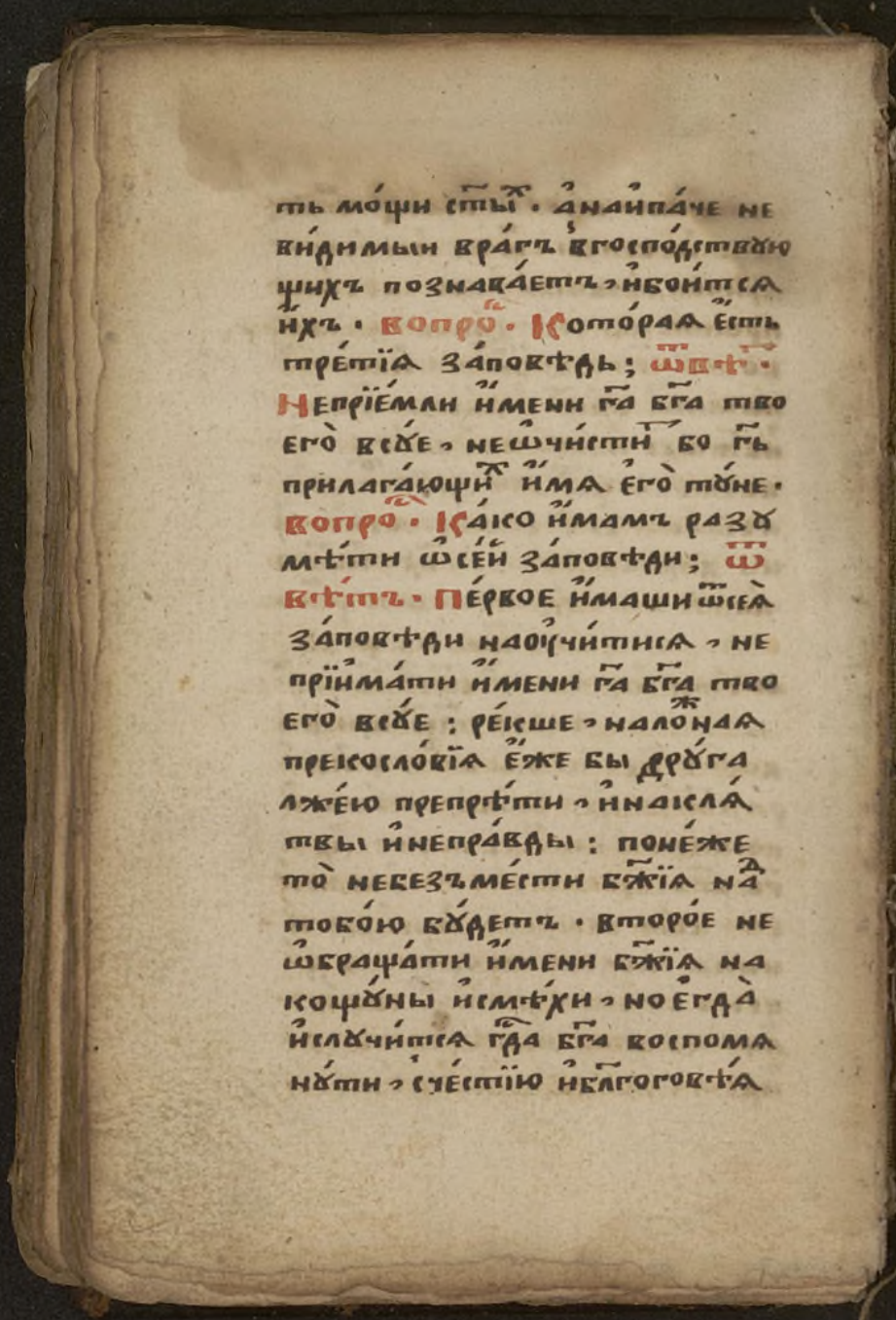

ть мо́щи ст҃ы҃х. а҆ наи҆па́че не
ви́димыи вра́гъ в҆госпо́дствую
щихъ познава́етъ, и҆бои́тсѧ
и҆хъ. Вопро́с. Кото́раѧ е҆́сть
тре́тїѧ за́повѣдь; ѿвѣ́т.
Непрїе́мли и҆́мени г҃а б҃га тво
его̀ всꙋ́е, не ѡ҆чи́стит бо г҃ь
прилага́ющих и҆́мѧ его̀ тꙋ́не.
Вопро́с. Ка́ко и҆́мамъ разꙋ
мѣ́ти ѡ҆се́й за́повѣди; ѿ
вѣ́тъ. Пе́рвое и҆́маши ѿсеѧ̀
за́повѣди наоу҆чи́тисѧ, не
прїима́ти и҆́мени г҃а б҃га тво
его̀ всꙋ́е: ре́кше, нало́жнаѧ
прекосло́вїѧ е҆́же бы дрꙋ́га
лже́ю препрѣ́ти, и҆ на́клѧ
твы и҆ непра́вды: поне́же
то̀ не безъме́сти б҃жїѧ на̀д
тобо́ю бꙋ́детъ. Второ́е не
ѡ҆бращати и҆́мени б҃жїѧ на
кощꙋ́ны и҆ смѣ́хи, но е҆гда̀
и҆слꙋчи́тсѧ г҃да б҃га воспомѧ
нꙋ́ти, с҆че́стїю и҆ бл҃гоговѣ́ѧ

Электронная библиотека (репозиторий)
Томского государственного университета
http://vital.lib.tsu.ru

нїемъ, ꙗко гдⷭ҇а и҆творца̀ своего̀
воспомѧни̑. потомъ всѧкое ѡ҆бѣ-
щанїе е҆же ко̀ гⷭ҇у бг҃у ѡ҆бѣща-
ва́етъ, всѧчески то̀ и҆сполнѧти,
лу́чше бо е҆сть не ѡ҆бѣща́ти гдⷭ҇у
бг҃у, не́жели ѡ҆бѣща́вся солга́-
ти предни̑. къ семꙋ̀ не то́чю то́й
преступа́етъ сїю̀ за́повѣдь и҆-
же клене́тсѧ, но и҆ то́й и҆же
неповинѣ̀ кого̀ кл҃ѧтвѣ при-
во́дитъ. здѣ́же разꙋмѣ́тисѧ
и҆мать и҆ѡ̀сих, и҆же на стⷭ҇омъ крⷭ҇ще-
нїи ѡ҆бѣща́нную вѣ́рꙋ право-
сла́вно кадоли́ческꙋю ѿлага́ютъ,
мирска́го ра́ди сꙋ́етїѧ: поне́-
же ме́сть бж҃їѧ на дни́ми, и҆
на дъ до́мо и҆хъ, вмирѣ̀ се́мъ пре-
быва́етъ вре́менно, вбꙋ́дꙋще-
же вѣ́чно пребыва́ти и҆мать.
Вопросъ. Кото́раѧ е҆сть четве́-
ртаѧ за́повѣдь; **ѿвѣтъ.** По́-
мни дн҃ь сꙋбо́тныи ст҃и́ти е҆го̀:
ше́сть дни́й дѣла́й, и҆сотвори́ши

ОК

Электронная библиотека (репозиторий)
Томского государственного университета
http://vital.lib.tsu.ru

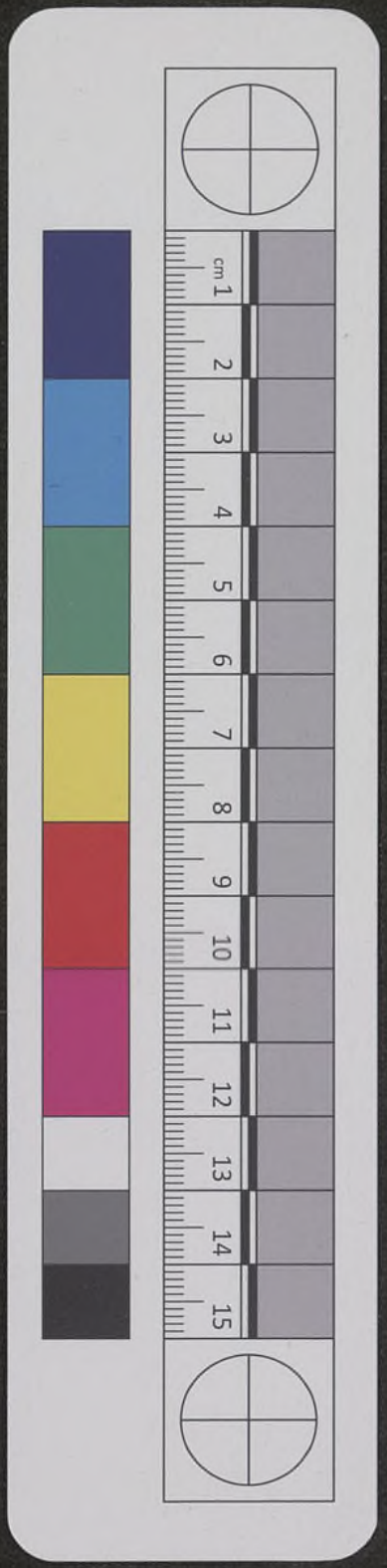

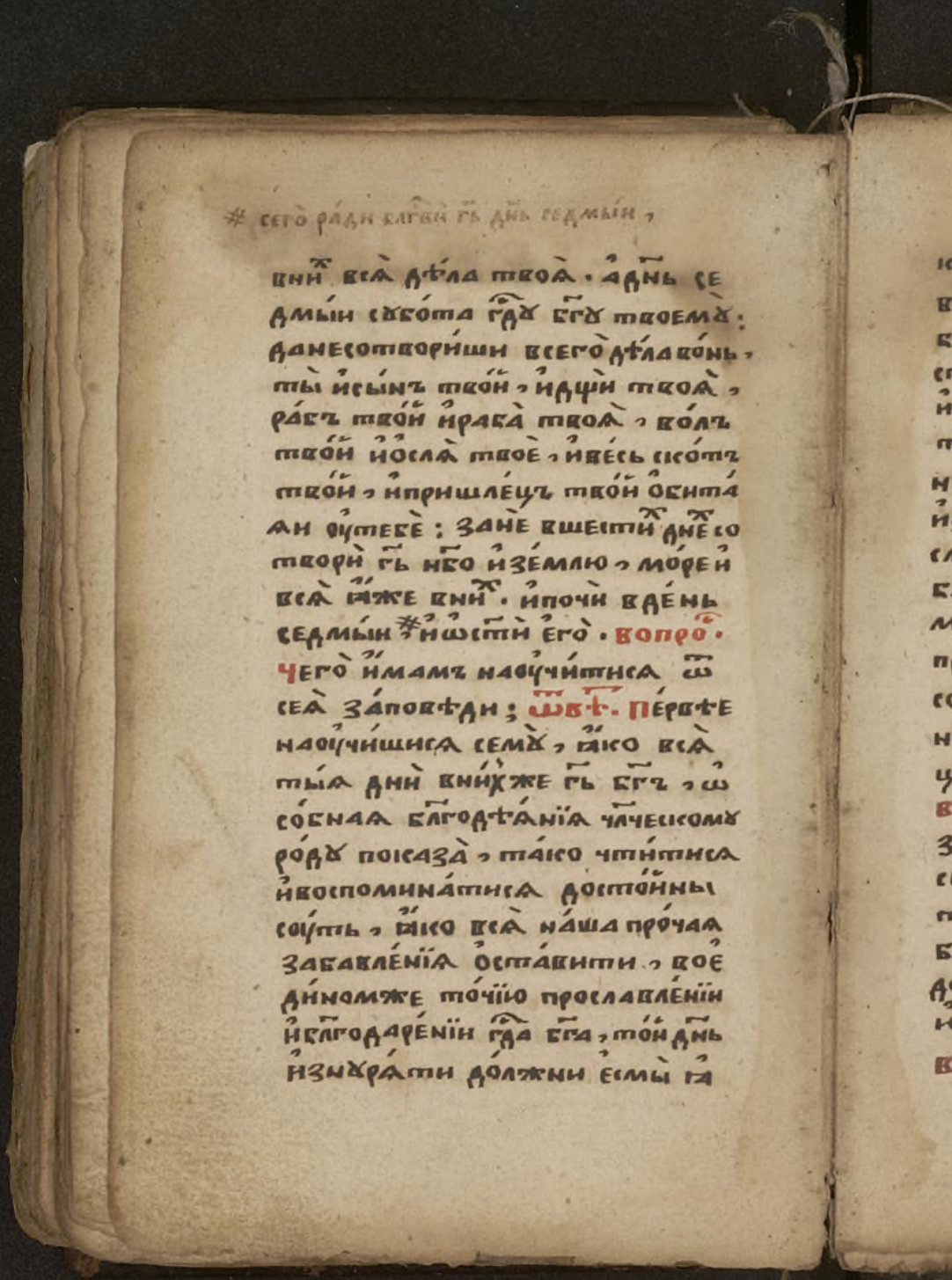

сего ради блгви гь днь седмыи,

вних вся дѣла твоя. а днь се
дмыи субота гду бгу твоему:
да не сотвориши всего дѣла вонь,
ты и сынъ твой, и дщи твоя,
рабъ твой и раба твоя, волъ
твой и осля твое, и весь скотъ
твой, и пришлецъ твой обита
ѧи оу тебе: зане в шести днех со
твори гь нбо и землю, море и
вся ѧже вних. и почи в день
седмыи # и ѡсти его. вопрос.
чего имамъ наоучитися ѿ
сея заповѣди; ѿвѣт. первѣе
наоучишися сему, ѧко вся
тыя дни вних же гь бгъ, ѡ
собная блгодѣянїя члческому
роду показа, тако чтитися
и воспоминатися достойны
соуть, ѧко вся наша прочая
забавленїя оставити, вое
диномже точїю прославленїи
и блгодаренїи гда бга, той днь
изнуряти должни есмы ѧ

Электронная библиотека (репозиторий)
Томского государственного университета
http://vital.lib.tsu.ru

ковыи день бяше суббота въ
ветхомъ законѣ, образомъ покоя
бжїя. Вновойже благодати на
ступилъ днь нлдныи, образомъ
искупленїя и обновленїя измер
твыхъ воскрнїя сна бжїя, иже
ни воединомъ иномъ имать быти на
изнуренъ, точїю воединѣй
славѣ бжїи, и въ воспоминанїи
благодѣянїи его. Тожде и
маши разумѣти и ѡпрочихъ
праздницѣхъ гдскихъ, вниже ѡ
собная благодѣянїя воспоми
наются, а заповѣданїемъ
цркоковнымъ празднуемы.
Вопро. Которая есть пятая
заповѣдь, а первая другїя
скрижали; ѿвѣт. Чти ѿца
твоего, и матерь твою, да
благо ти будетъ, и будеши
долголѣтенъ на земли блзѣ,
юже гь бгъ дастъ тебѣ.
Вопро. Како имамъ разумѣти

ОГ

Электронная библиотека (репозиторий)
Томского государственного университета
http://vital.lib.tsu.ru

сїю заповѣдь; ѿвѣт. Та
заповѣдь первая есть межи
тѣми, яже к ближнему съ
приплетаются. Межиже бли
жними к любви и чести пер
выми суть родители, тѣмъ
заповелѣваетъ гь бгъ, яко
да в достойной чести и любви
о нѣхъ имѣем, понеже по гдѣ
бзѣ наиболшее ѿ них блгодѣ
янїе имѣемъ. К сему подимене
родителей заключаются вся
блгодатели наши, якови су
ть оучтли: господїе, началь
ствующїи в чинѣх: ихже яко
вы любо образом блгое нам тво
рящїи, по апла павла оученїю:
всяка дша властем предержащим
да повинуется: нѣсть бо вла
сть аще не ѿ бга. Вопрос. Ко
тораа есть шестая заповѣ
дь; ѿвѣт. Не оубїи. Вопрос.
Како имам разумѣти сїю за

Электронная библиотека (репозиторий)
Томского государственного университета
http://vital.lib.tsu.ru

повѣдь; ѿвѣт. Та заповѣдь
заповѣдуетъ всякого оубійс
тва нетворити, которое лю
бо есть непоправу. потомъ вся
кого соблазна, имже убійство
бываетъ, неточію въ тѣлѣ,
но и въ души. а егда судій по
праву наказаніе творятъ,
тогда втомъ грѣха неимѣютъ,
но правдѣ оумноженіе творятъ.
вопро. Которая есть седмая
заповѣдь; ѿвѣт. Непрелюбодѣй.
вопро. Како имамъ разумѣти
сію заповѣдь; ѿвѣтъ. Та
заповѣдь наоучаетъ, дабы
человѣци ѿ прелюбодѣянія со
блюдалися: ахъ еще и совершен
нѣе заповѣда, изрѣніемъ спо
хотію непрелюбодѣйствовати.
другое же прелюбодѣйство е
сть душевное, имже согрѣша
ютъ и же ѿвѣры ѿступаютъ
православно. каѳолическія во

соборныя

ОД

Электронная библиотека (репозиторий)
Томского государственного университета
http://vital.lib.tsu.ru

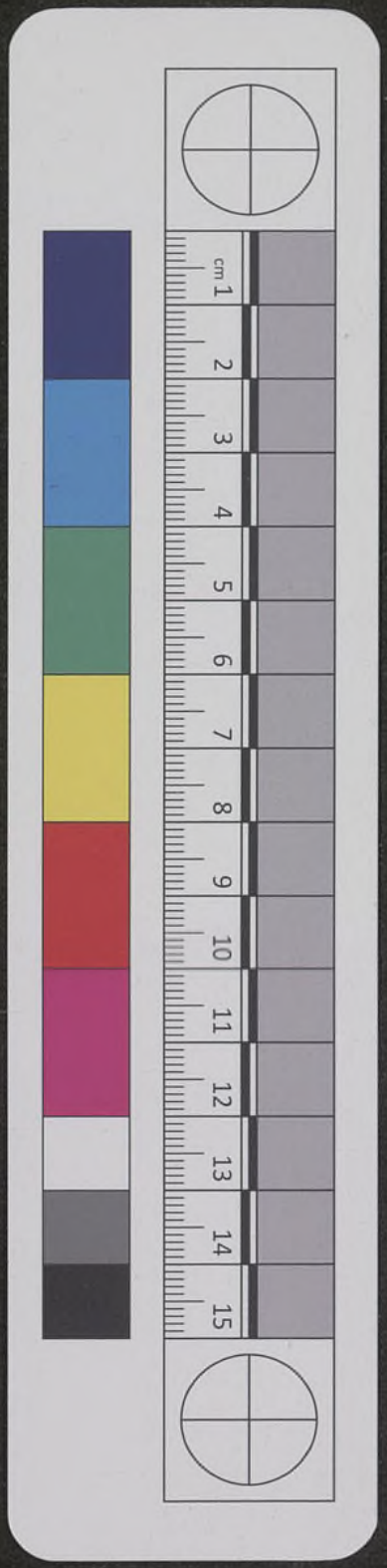

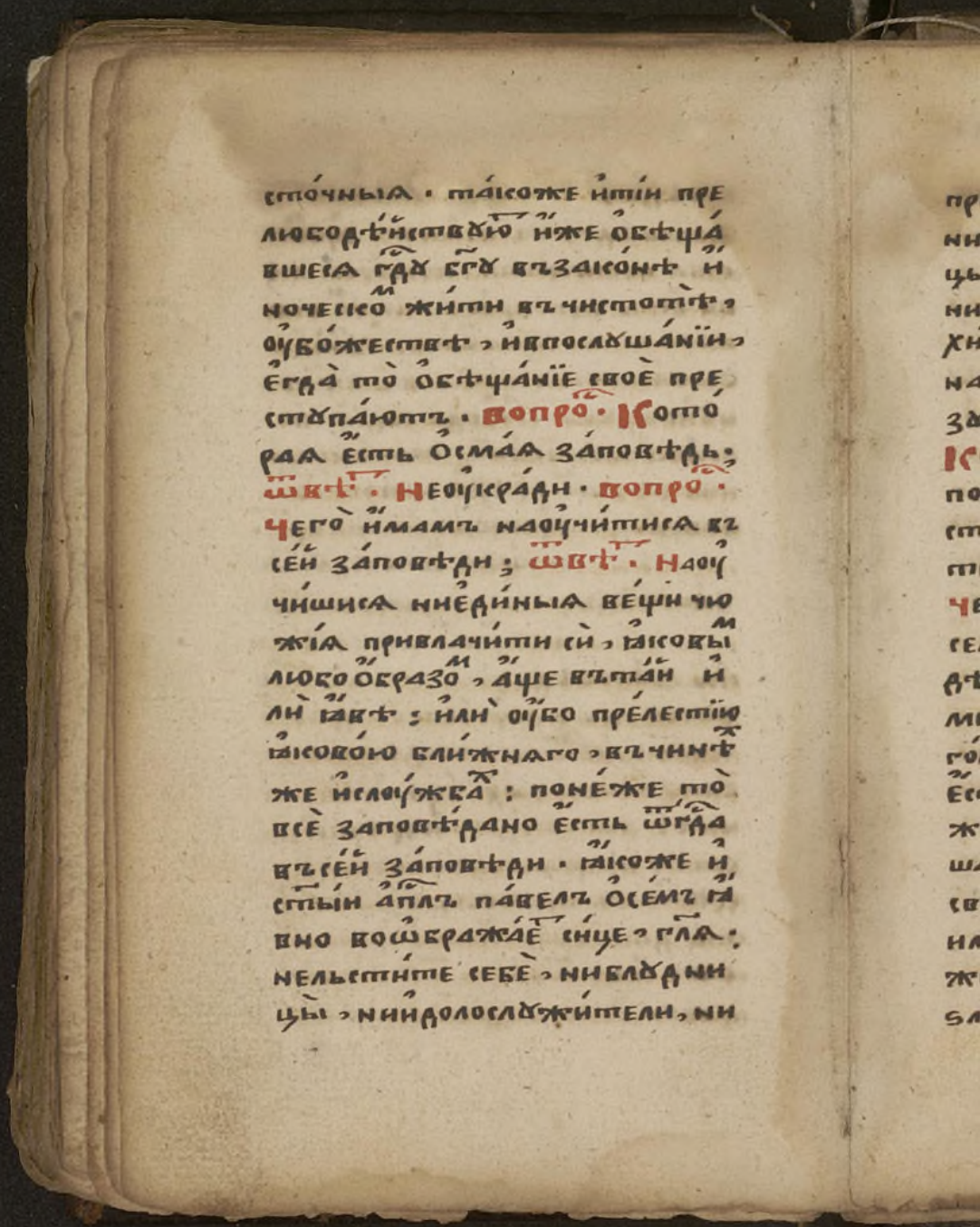

сто́чныѧ · та́коже и҆ті́и пре
любодѣ́йствꙋю́т и҆́же ѻ҆бѣща́
вшесѧ гдⷭ҇ꙋ бг҃ꙋ въ закѡ́нѣ и҆
ноческо́м жи́ти въ чистотѣ̀,
ᲂу҆бо́жествѣ, и҆ в послꙋша́нїи,
е҆гда̀ то̀ ѻ҆бѣща́нїе своѐ пре
стꙋпа́ютъ · Вопро́с · Кото́
раѧ е҆́сть ѻ҆сма́ѧ за́повѣдь;
ѿвѣ́т · Не ᲂу҆кра́ди · Вопро́с ·
Чего̀ и҆́мамъ наᲂу҆чи́тисѧ въ
се́й за́повѣди; ѿвѣ́т · Наᲂу҆
чи́шисѧ ни е҆ди́ныѧ ве́щи чю
жі́ѧ привлачи́ти сѝ, ꙗ҆ко вы́м
любо ѻ҆́бразо́м, а҆́ще въ та́й и҆
лѝ ꙗ҆вѣ̀; и҆лѝ ᲂу҆бо пре́лестїю
ꙗ҆ко во́ю бли́жнаго, въ чинѣ́х
же и҆слᲂу́жба́х: поне́же то̀
всѐ заповѣ́дано е҆́сть ѿгдⷭ҇а
въ се́й за́повѣди · ꙗ҆коже и҆
ст҃ыи а҆пⷭ҇лъ па́велъ ѻ҆се́мъ ꙗ҆
вно воѡ҆бража́е сице, гл҃ѧ:
нельсти́те себѐ, ни блꙋдни
цы̀, ни и҆долослꙋжи́тели, ни

Электронная библиотека (репозиторий)
Томского государственного университета
http://vital.lib.tsu.ru

прелюбодѣе, ни скверни́теле,
ни малакі́я, ни мужело́жни
цы, ни лихои́мцы, ни та́тіе,
ни піа́ницы, ни досади́тели, ни
хи́щници, цр҃твія бж҃ія не
наслѣ́дятъ. Здѣ́же и́мꙋ ра
зꙋмѣ́тися и́ли хвари́. вопро́с.
Кото́рая е́сть девя́тая за
повѣ́дь; ѿвѣ́т. Непослꙋ́ше
ствꙋй на́дрꙋга своего́ свидѣ́
тельства ло́жна. вопро́съ.
Чего́ и́мамъ наꙋчи́тися ѿ
сея́ за́повѣди; ѿвѣ́т. Сви
дѣ́тельства никако́гоже оу
мышле́наго до́лжни е́смы гла
го́лати, то́ бо все противно
е́сть бг҃ꙋ и́ближнемꙋ; тако
же недо́лжни е́смы и́ наслѣ́й
шаго врага́ на́шего въ сꙋдѣ́х
свидѣ́тельства ло́жнаго при
има́ти, и́ли и́здава́ти. поне́
же недо́лжни е́смы твори́ти
ѕла́го вмѣ́сто до́браго. вопро́с.

рѣзои́мцы

ѻ҃с

Электронная библиотека (репозиторий)
Томского государственного университета
http://vital.lib.tsu.ru

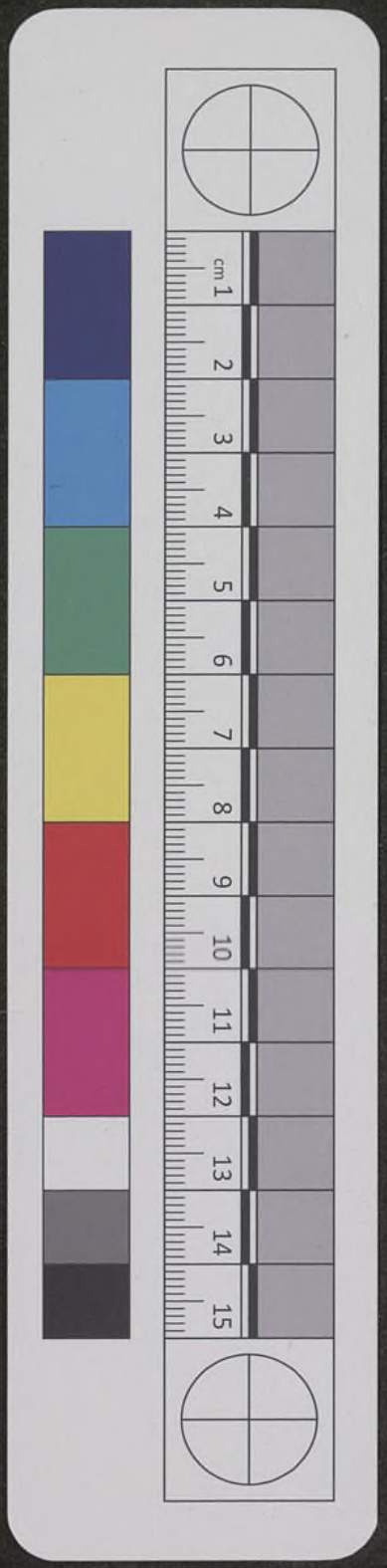

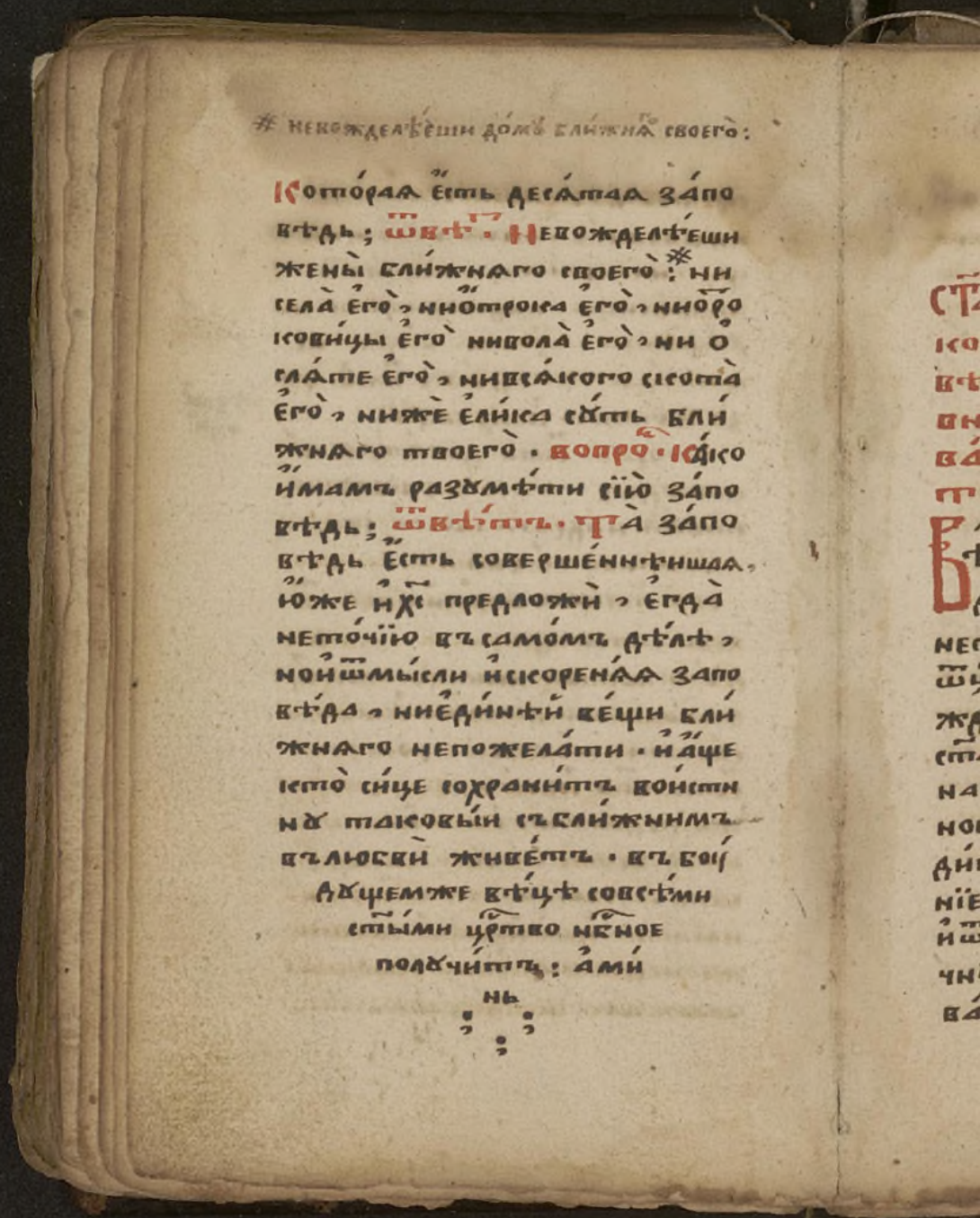

Невожделѣеши домꙋ ближнѧго своего:

Которая есть десятая запо
вѣдь; ѿвѣт. Невожделѣеши
жены ближнѧго своего: ни
села его, ни отрока его, ни ро
ковицы его ни вола его, ни о
слѧте его, ни всѧкого скота
его, ниже елика сꙋть бли
жнѧго твоего. вопрос. Како
имамъ разꙋмѣти сїю запо
вѣдь; ѿвѣтъ. Та запо
вѣдь есть совершеннѣишаѧ,
юже и Хс предложи, егда
неточїю въ самомъ дѣлѣ,
но и ѿ мысли искоренѧѧ запо
вѣда, ни единѣй вещи бли
жнѧго непожелати. и аще
кто сице сохранитъ воистин
нꙋ таковыи съ ближнимъ
въ любви живетъ. въ бо
дꙋщемже вѣцѣ совсѣми
стыми цртво нбное
полꙋчитъ: ами
нь

Электронная библиотека (репозиторий)
Томского государственного университета
http://vital.lib.tsu.ru

СТ҃АГѠ ГЕНАДІЯ ПАТРІАРХА
КОНСТАНТИНОПОЛСКАГО. Ѡ
ВѢРѢ: ЕЖЕ ОУБѠ ПРАВОСЛА
ВНУЮ ВѢРУ ИМѢТИ, ѠСНО
ВАНІЕ ДОБРЫХЪ ДѢЛЪ ЕСТЬ.
ТѢМЖЕ ѠТВѢРЫ НАЧНЕСЯ
СЛОВО.

Вѣруй во ѿца, и сна, и ст҃аго
дха, трцу нераздѣлну, и
несліанну, единобжтвенну.
ѿца нерожденна. сна же ро
жденна, а несозданна. дха
ст҃аго нерожденна несозда
на, но исходяща, три въ еди
ной воли, и единую славу, е
дину честь, едино поклоне
ніе, ѿ всея твари, ѿ аггл҃ъ,
и ѿ чл҃къ пріемлющу, превѣ
чну, и безконечну, пребы
вающую вовѣки.

ѻ҃ѕ

Электронная библиотека (репозиторий)
Томского государственного университета
http://vital.lib.tsu.ru

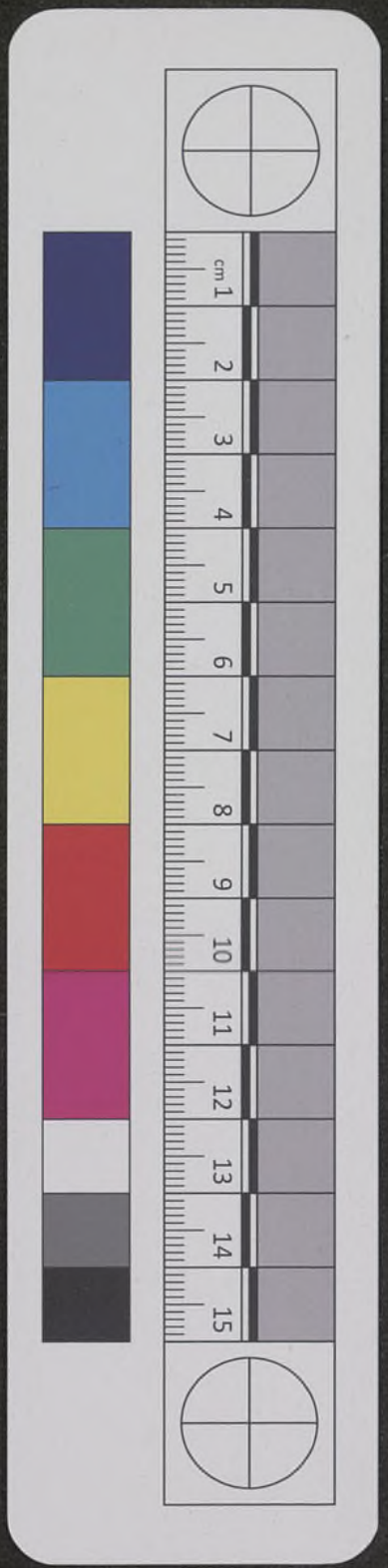

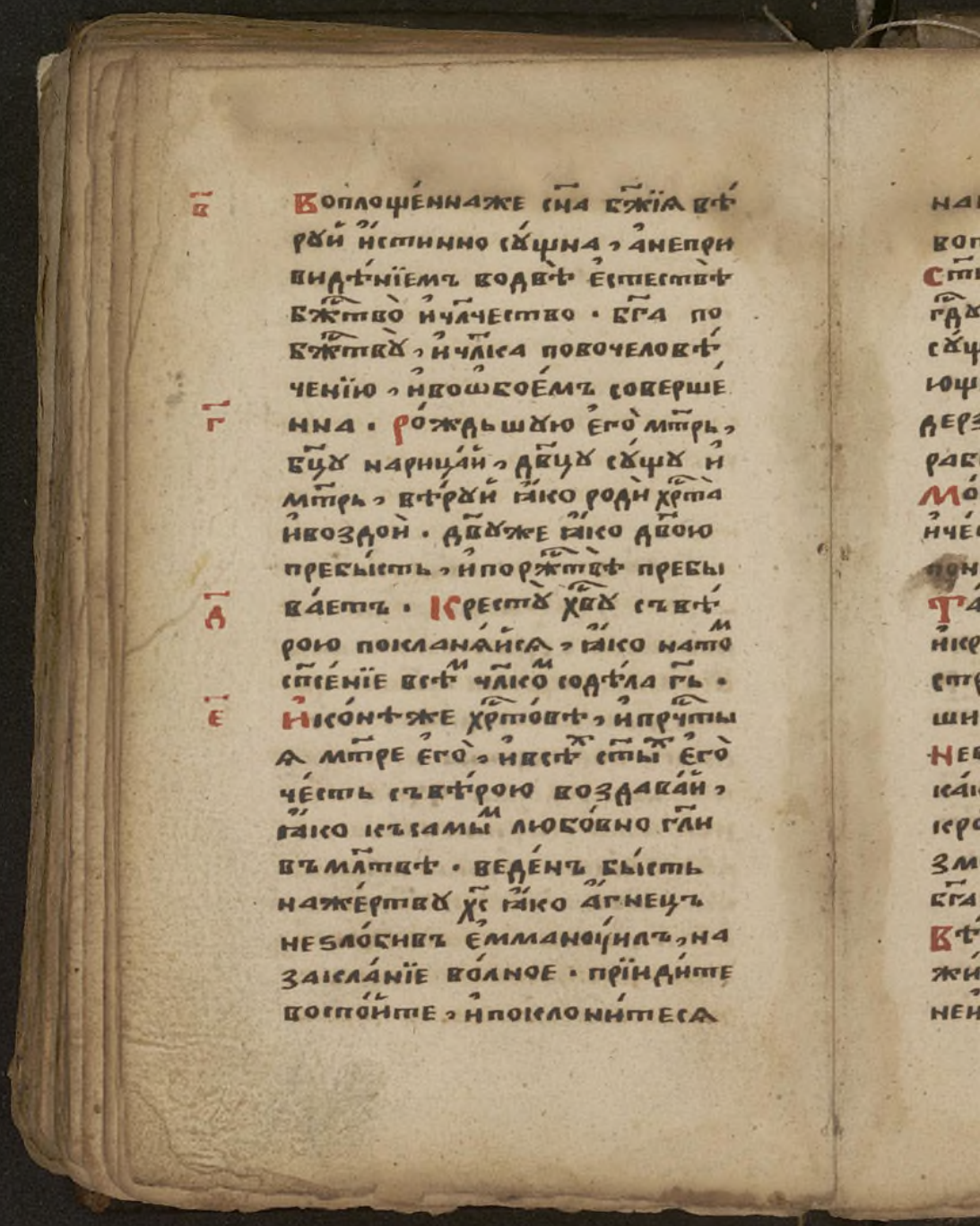

в Воплощеннаже сн҃а бж҃їа вѣ-
рꙋй истинно сꙋщна, а непри-
видѣнїемъ водвѣ естествѣ
бж҃ство и чл҃чество. Бг҃а по
бж҃ствꙋ, и чл҃ка повочеловѣ-
ченїю, и вообоемъ соверше-
г нна. Рождьшꙋю его мт҃рь,
бц҃ꙋ нарицай, дв҃цꙋ сꙋщꙋ и
мт҃рь, вѣрꙋй ꙗко роди хрⷭ҇та
и воздои. Дв҃ꙋже ꙗко дв҃ою
пребысть, и пор҃жⷭ҇твѣ пребы-
д ваетъ. Крестꙋ хв҃ꙋ съ вѣ-
рою покланяйся, ꙗко на то
сп҃сенїе всѣм чл҃ком содѣла гь.
е И конѣже хрⷭ҇товѣ, и прч҃ты-
я мт҃ре его, и всѣх ст҃ых его
честь съ вѣрою воздавай,
ꙗко къ самым любовно гл҃и
въ мл҃твѣ. Веденъ бысть
на жертвꙋ хс҃ ꙗко агнецъ
не злобивъ еммануилъ, на
заклание волное. Прїидите
воспойте, и поклонитеся

Электронная библиотека (репозиторий)
Томского государственного университета
http://vital.lib.tsu.ru

на крстѣ повѣшенномꙋ жи
вотꙋ безъконечномꙋ.
Стыхже всѣхъ оугождьшихъ ѕ
гдꙋ, моли, ꙗко помощники
сꙋща и заступники, притека
ющимъ кни, понеже пріяша
дерзновеніе къ бгꙋ ꙗко ꙋгодни
раби къ своемꙋ гдꙋ.
Мощиже стыхъ съвѣрою цѣлꙋй, з
ничесть воздаваи ꙗко честны, имъ
понеже ха ради пострадаша.
Тайнамъ бжіимъ вѣрꙋй, тѣлꙋ и
крови хвѣ и причащайся со
страхомъ, да причастникъ боуде
ши цртвію его нбномꙋ.
Невѣрствоже отметай, и нерцы ѳ
ꙗко хлѣбъ, тѣло: и вино,
кровь. но слыши, ꙗко нево
зможна ничтоже отчлкъ, от
бгаже вся возможна.
Вѣрꙋй воскрнію мертвыхъ, и і
жизни боудꙋщаго вѣка, по
неизреченномꙋ словеси гню,

Электронная библиотека (репозиторий)
Томского государственного университета
http://vital.lib.tsu.ru

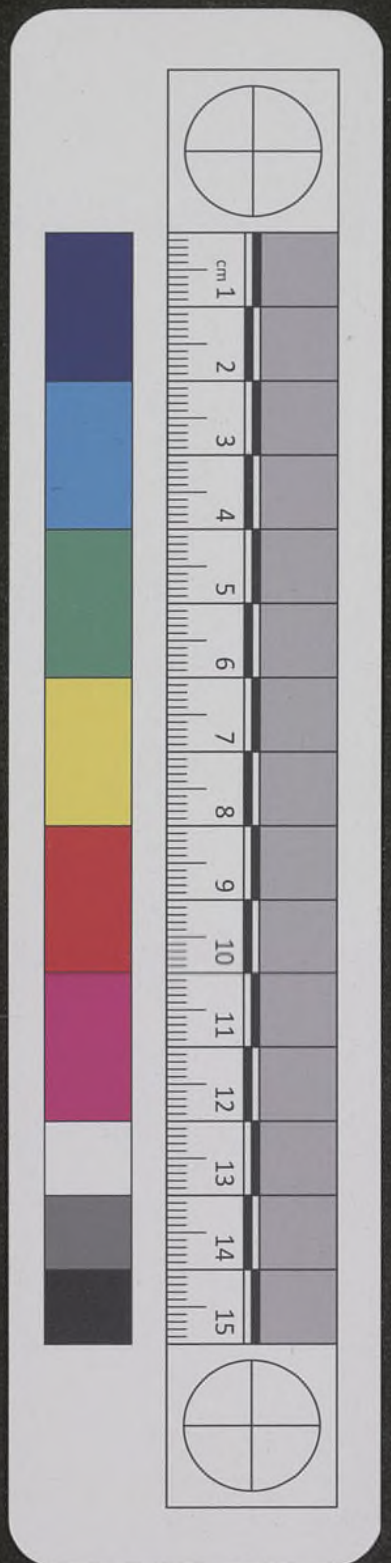

еже въ еѵ҃алскомъ писа́нїи
слы́шиши оу҆че́нїе.
а҃і Помни сꙋ́дъ, ча́й ѿвѣ́та, и҆
воздаа́нїѧ подѣ́ломъ, вѣ́рꙋй
ꙗ҆ко бꙋ́детъ, и҆ бꙋ́детъ.
в҃і Посе́мъже возлюби̑ гдⷭ҇а бг҃а
твоего̀ ѿ всеѧ̀ дш҃и̑ твоеѧ̀ и҆
крѣ́пости, и҆ подви́гни всѧ̀
твоѧ̀ дѣ́ла и҆ про́чаѧ нра́вы
къ того̀ оу҆гожде́нїю.
г҃і Па́ки возлюби̑ и҆скренѧго свое
го̀, сни́мже въ е҆ди́ной кꙋпѣ́ли
породи́сѧ, си́рѣчь, всѧ́каго хри
стїа́нина, па́чеже бра́та, ре
че́ бо гь҃, ꙗ҆ко восхождꙋ̀ ко ѿц҃ꙋ
моемꙋ̀, и҆ ѿц҃ꙋ ва́шемꙋ.
д҃і Стра́хъ бж҃їи вы́нꙋ в҆ срⷣцы и҆мѣ́й,
и҆ па́мѧтꙋй ꙗ҆ко тоу̀ сꙋ́щꙋ бг҃ꙋ
стобо́ю и҆ на всѧ́комъ мѣ́стѣ,
гдѣ̀ и҆деши и҆ли̑ сѣди́ши.
е҃і Стра́хомъ его̀, ꙗ҆ко оу҆здо́ю ѡ
брати̑ оу҆мъ сво́й, і҆ и҆стѧза́й
сѧ по всѧ̀ часы̀, е҆да̀ безъ вос҃тѧ

Электронная библиотека (репозиторий)
Томского государственного университета
http://vital.lib.tsu.ru

гновенія ходяи пустошныхъ
наоучишися. Поклоняй главу ѕі
свою всякому старѣйшему те
бе, смиренным разумомъ, сми
ренныя возъдвигнеши. зі
Дрꙋги своя равныя тебѣ слю
бовію оусрѣтай, и съ обнятіемъ
цѣлованіе дай имъ, яко елиса
ведь мріи. Меншія тебе и ні
малыя верстою, любовію во
спріимай и помилꙋй, и съ бгꙋ
возъдохни ѡ них, яко ново на
ченши ихъ познавати бга.
Цр҃ѧ бойся всею силою своею, ѳі
не есть бо страх его напагꙋбꙋ
дꙋши, но паче наоучишися ѿ
того, боятися бга. к
Небреженіе бо ѡ властелех, не
бреженіе ѡ самом бзѣ, еже на
власть земнꙋю оучиненнаго.
видимаго бо вл҃ки небоянся,
како може боятися невиди
маго бга.

ОН

Электронная библиотека (репозиторий)
Томского государственного университета
http://vital.lib.tsu.ru

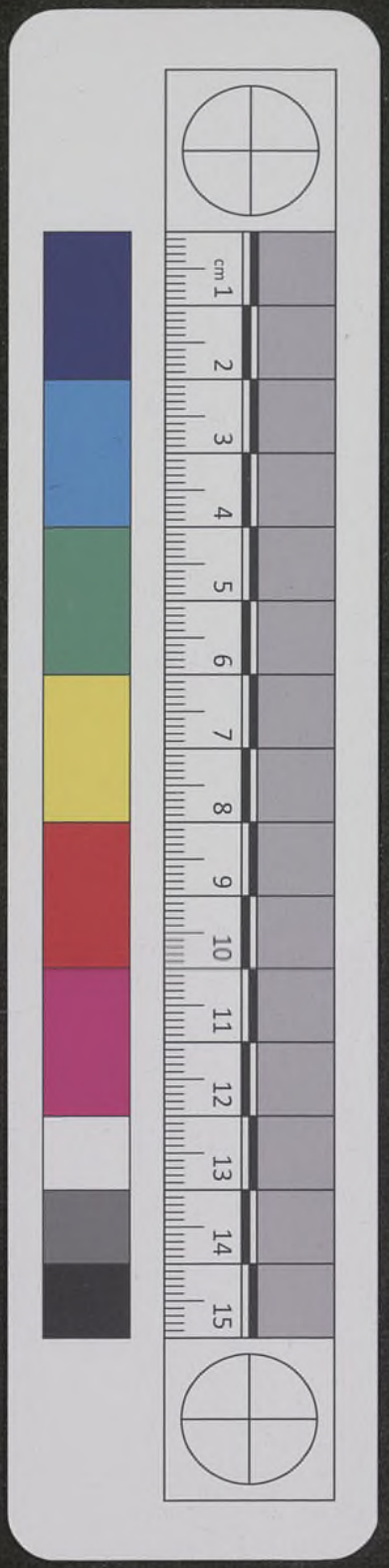

ка Боится оучени оучителева
жезла, паче же самого оучите
ля. такожде боятся цр҃я. бо
ится и бг҃а, имъже казнятся
согрѣшающіи. цр҃ь бо есть бж҃іи
слуга, чл҃ко мл҃тію и казнію.
кв Посемъже всякому богатому
главу свою поклоняй смиренія
ради. древо бо многовѣтвенно
подъклоненіемъ подойдеши, и
кг мимо идеши. Пріемляи вла
сть ѿ цр҃я своего, ѿ подругъ
своих славы требуетъ, а ѿ менших
его поклоненія проситъ.
кд Простѣйшаго вовсем ищи, и
въ брашнѣ и во одежди. не сты
дися нищетою, ибо болшая
часть мира сего в нищетѣ ходит.
ке Инерцы богата мужа сынъ
есмь срам ми есть. никтоже
бо богатѣйше х҃а ѿ ц҃а твоего
нб҃наго, родившаго тя вост҃ѣй
купѣли, и в нищетѣ ходившаго,

Электронная библиотека (репозиторий)
Томского государственного университета
http://vital.lib.tsu.ru

неимꙋща гдѣ главы поклонити.
Правдою оукрашаися, ко всякомꙋ тщися истинное ѿвѣщати, и немози оустыдѣтися лица, и лжи послꙋхъ не боуди. кѕ
Предъ царемъ бойся лжю глати, ибо погꙋбитъ гь глющыя лжю, но спокоренїемъ ѿвѣщай емꙋ, яко самомꙋ бгꙋ. кз
Аще бо вовремя неистинно что возъглеши, а тебѣ не свѣдꙋщꙋ, бга бойся, еда неискꙋшаетъ: блюдеши ли своея дꙋши, аще явишися неистинствꙋяи, и неможеши оувѣритися, емꙋ яко блюдеши оного дꙋши. кн
Аще право изглеши, и въпадеши въ гнѣвъ ѿкого любо, не скорби ѻтомъ: но паче оутѣшайся реченнымъ ѿгда: блжени изгнани правды ради, яко тѣхъ есть цртво нбное. кѳ
Кротокъ боуди ко всякомꙋ л

Электронная библиотека (репозиторий)
Томского государственного университета
http://vital.lib.tsu.ru

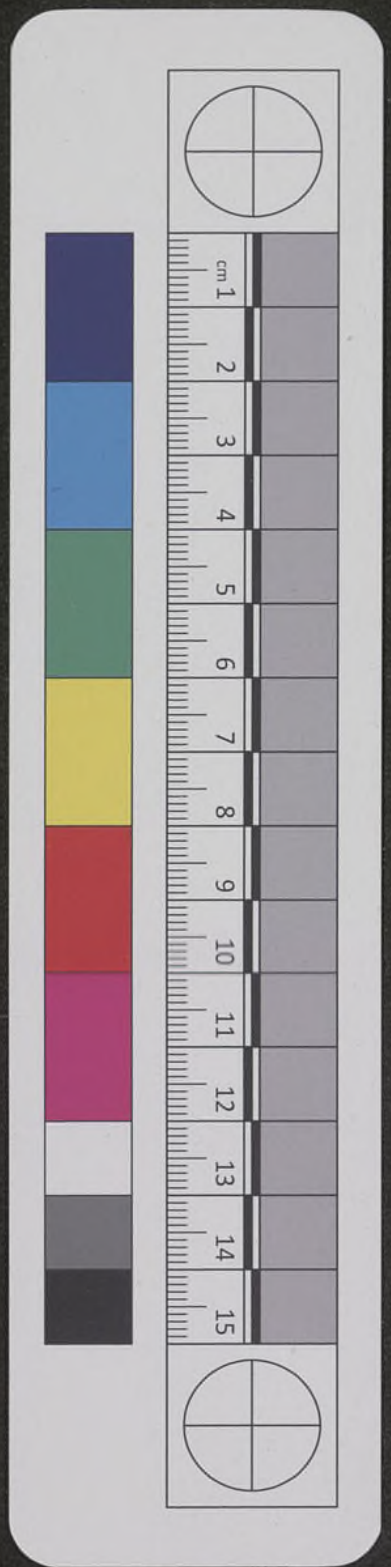

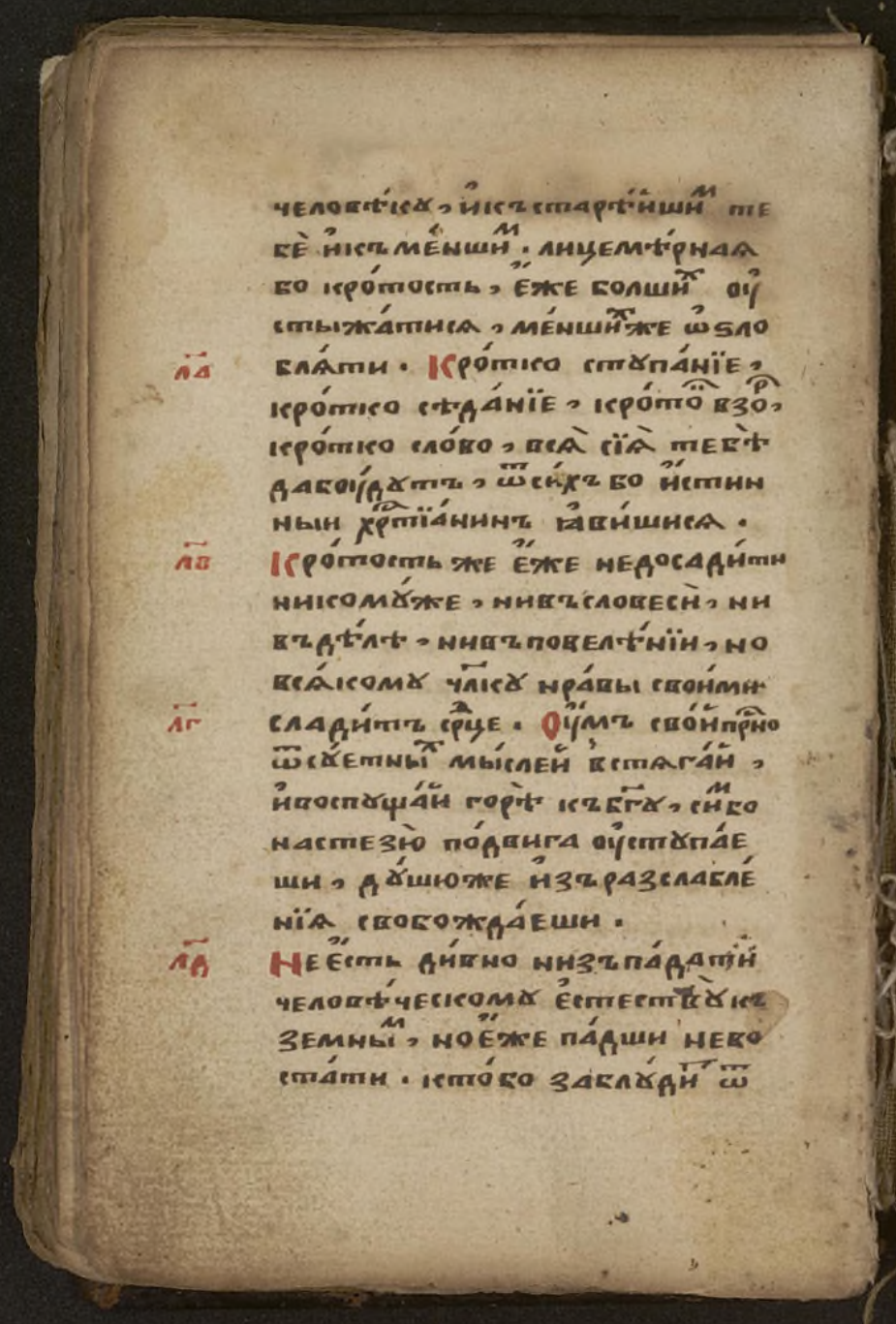

человѣку, и къ старѣйшим тебѣ и къ меншим. Лицемѣрная бо кротость, еже болших оустыжатися, меншихже ѡ ѕло-
лд бляти. Кротко стꙋпанїе, кротко сѣданїе, кротко взор, кротко слово, вся сїя тебѣ дабоудꙋтъ, ѿ сихъ бо истинныи хрстїанинъ явишися.
лв Кротость же еже недосадити никомꙋже, ни въ словеси, ни въ дѣлѣ, ни въ повелѣнїи, но всякомꙋ чл҃кꙋ нравы своими
лг сладитъ срдце. Оумъ свой прно ѿсꙋетныхъ мыслей встягай, и воспꙋщай горѣ къ бг҃ꙋ, сим бо настезю подвига оустꙋпаеши, дꙋшюже изъ разслабленїя свобождаеши.
лд Не есть дивно низъ падати человѣческомꙋ естествꙋ къ земным, но еже падши не востати. Кто бо заблꙋдит ѿ

Электронная библиотека (репозиторий)
Томского государственного университета
http://vital.lib.tsu.ru

пути, не ищетъ ли его, разсла-
бленъ ли есть отчаянїемъ днь,
оутрешнїи день, подвига отдаждь.
Славы земныя, ни въ коемже лє
дѣлѣ похощи. Слава бо земна-
я оугасаетъ любящимъ ю, во-
звѣявши вовремя чл҃ку яко
бурѧ вѣтреная, плодъ добрых
дѣлъ его отемши, въ скорѣ от-
шедши посмѣеся неразумїю его.
Неразумїе бо есть приходящим лѕ
бл҃гостынѧм вѣчным, даромъ
бл҃гаго бг҃а, еже непождати
терпѣнїемъ и вѣрою, но ѡ
земных ѡбрадоватися, и тѣх
прїяти аки невѣрующему во
скрⷭ҇нїю. Аще бы слава всего лз
мира приближилася славѣ
нб҃нѣй, не быша сынове мира
сего распяли гд҃а славы. Кїи
бо рабъ дерзнет въ том дому
ѡбитати, идѣже господи-
на его непрїяша.

П

Электронная библиотека (репозиторий)
Томского государственного университета
http://vital.lib.tsu.ru

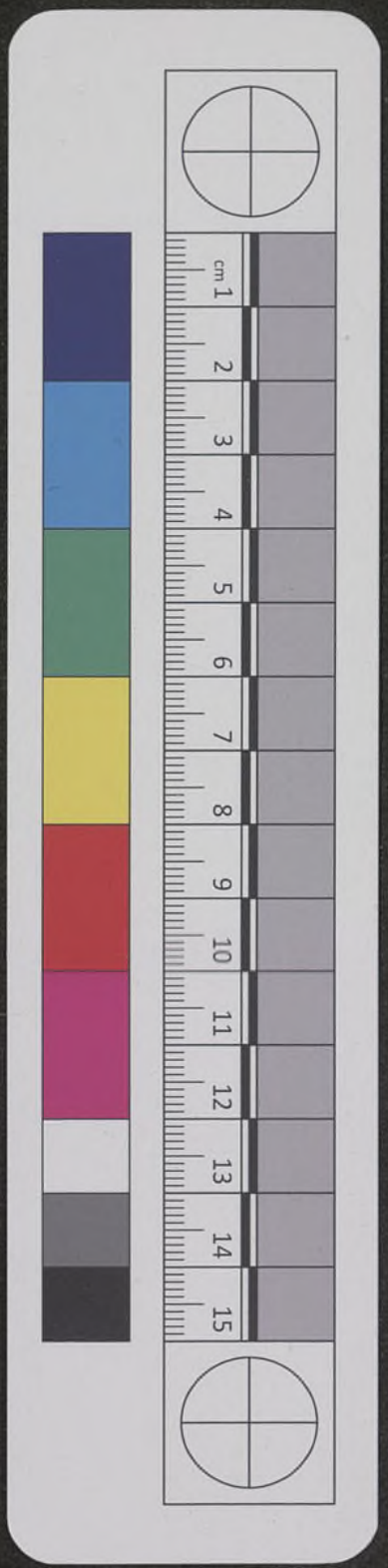

лн Бесчестїе любѝ, аки чашю пе
лыню прїимѝ. аще бо пристра
нно ти есть, нонапрогнанїе
грѣховнаго недуга, грѣх оубо
сладостїю внидетъ горестїю
же изыдетъ.
лѳ Желая вѣчныя радости, ху
дѣ земным причащается, вы
ну мысля ѡисходѣ своемъ.
нестужаетъ ему чл҃ческое по
ношенїе, яко гь пришед вмир,
и сей претерпѣ бесчестїе ѿ раба
м своего. Иже хощетъ славенъ
быти всем мирѣ, той бесчестїя
нетерпитъ, вѣруже держаи
безславїе любитъ. помышляй
реченное ѿ гда, како можетъ
вѣровати, славу ѿ человѣкъ
прїемляи, славыже неискїи ѿ
ма единороднаго. Алчбу ижажду,
хрта ради любѝ, и елико пако
сть тѣлу твориши, душѝ бла
годать твориши, воздаянїя

Электронная библиотека (репозиторий)
Томского государственного университета
http://vital.lib.tsu.ru

бо сꙋть противꙋ дѣломъ, воздастъ
паки бл҃гаѧ замало, егоже ради
потерпимъ срадостїю.
Смꙋчеными х҃а ради хотѝ лико мв
ствовати. предайже тѣло на
постъ, и волю напопранїе, оу
тробꙋ наалчбꙋ, срдце накрѣпо
сть, кровь напролитїе изверзи.
аще невнѣ, то внꙋтрь изсꙋ
ши ю сꙋхотою ꙗди, ꙗко да
прїимеши обѣщаннаѧ бл҃гаѧ.
Вѣси, ꙗко призывающїи цр҃ѧ мг
очищаютъ полаты, и ты аще
хощеши желанїемъ нб҃наго цр҃ѧ
вдомъ свой прїѧти, свѣта ра
ди дꙋши твоеѧ, очисти тѣло
постомъ: истреби жаждею: оу
краси смиренїемъ: инакади
бл҃гоꙋханною молитвою.
Мл҃твы дꙋшевныѧ пищи неѿла мд
гай, ꙗкоже бо тоужитъ тѣло
пищи лишаемо, тако идꙋша
молитвенныѧ пищи лишаема.

Электронная библиотека (репозиторий)
Томского государственного университета
http://vital.lib.tsu.ru

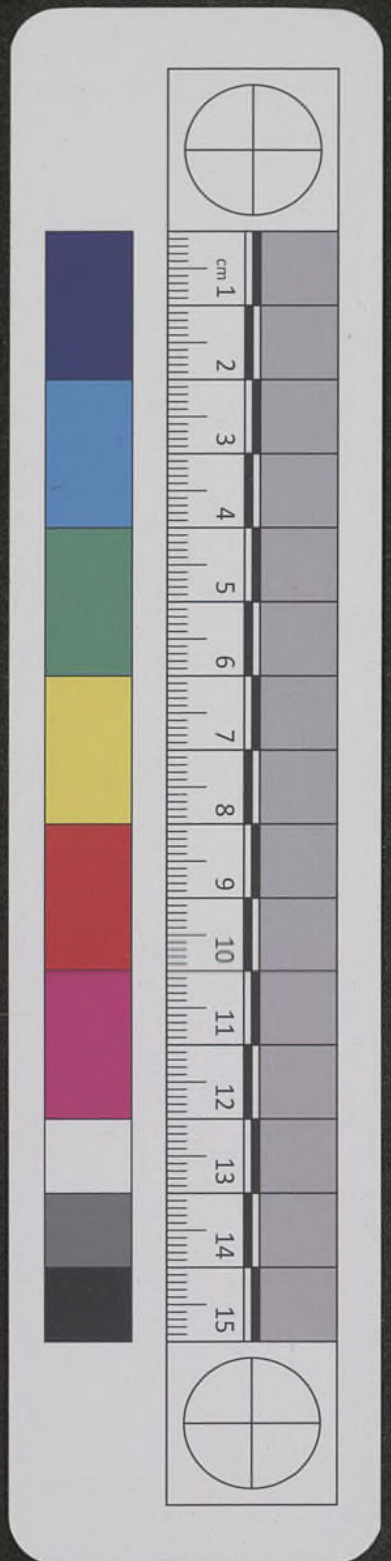

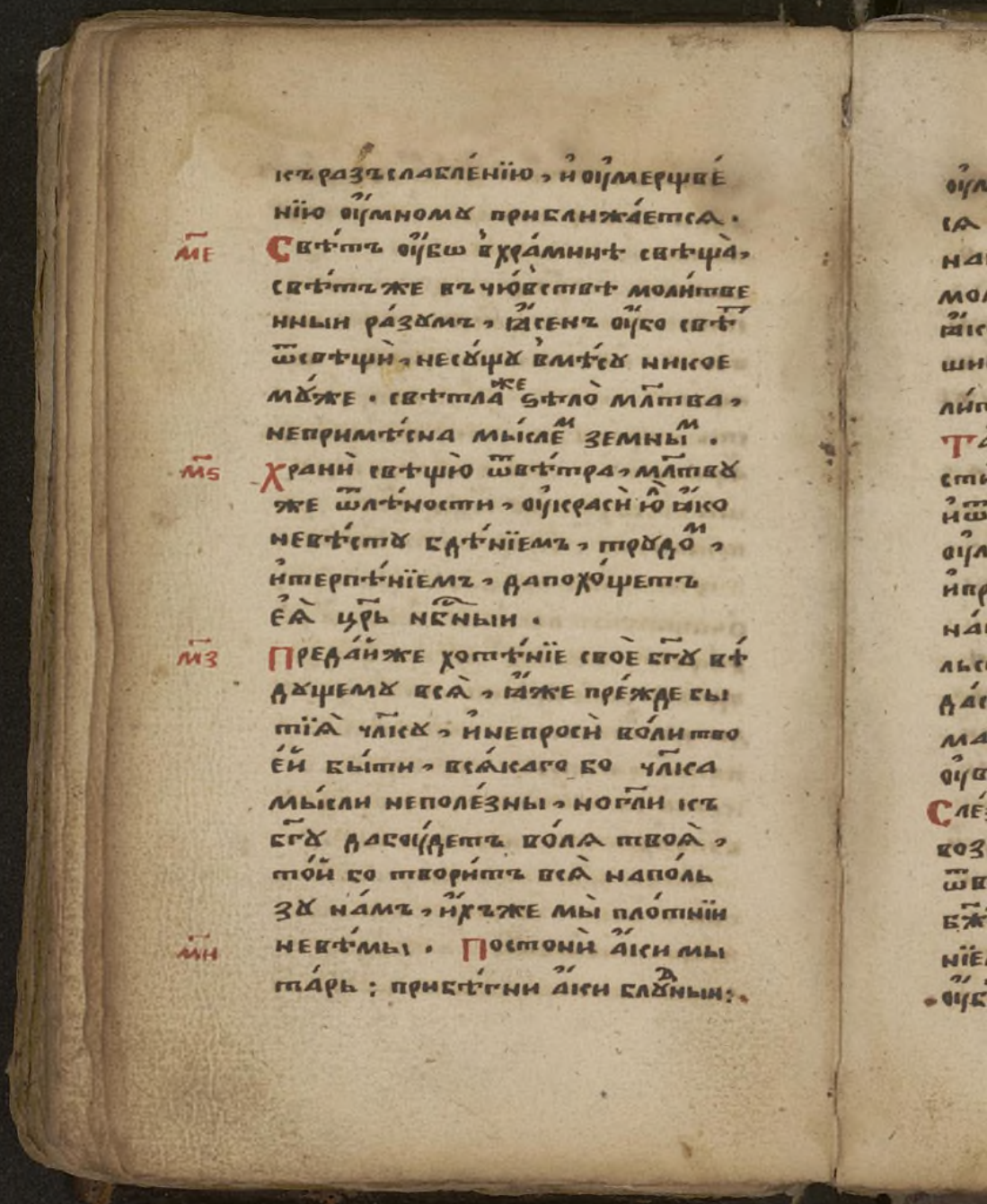

къ разъслабле́нїю, и оумерщве́
нїю оумному приближа́ется.
ме Свѣ́тъ оубо в храминѣ свѣща̀,
свѣ́тъ же въ чю́вствѣ моли́тве
нныи ра́зумъ, ꙗ́сенъ оубо свѣ́тъ
ѿ свѣщи̇, несу́щу вмѣ́су никое
му́же. свѣтла же ѕѣло̀ млтва,
непримѣ́сна мы́слем земным.
мѕ Храни̇ свѣщю ѿ вѣ́тра, млтву
же ѿ лѣ́ности, оукраси̇ ю̀ ꙗ́ко
невѣ́сту бдѣ́нїемъ, тру́дом,
и терпѣ́нїемъ, да похо́щетъ
ѐѧ црь нбсныи.
мз Преда́йже хотѣ́нїе своѐ бгу вѣ́
дущему вся̀, ꙗ́же пре́жде бы
тїѧ̀ члкꙋ, и непроси̇ во́ли тво
е́й бы́ти, вся́каго бо члка
мы́сли неполе́зны, ногли къ
бгу да боу́детъ во́ля твоѧ̀,
то́й бо твори́тъ вся̀ напо́ль
зу на́мъ, и́хъже мы̀ пло́тнїи
мн невѣ́мы. Постони̇ а́ки мы
та́рь; прибѣ́гни а́ки блудныи:

Электронная библиотека (репозиторий)
Томского государственного университета
http://vital.lib.tsu.ru

оумилися аки ахавъ: прослези
ся яко блудница: зови яко ха
нанея: предстои яко вдовица:
молися яко езекія: смирися
яко манасія, аще тако моли
шися, приимет бгіи гь мо
литву твою аки мати млдца.
Тайно мѣсто обрѣтъ, и сѣдъ мд
стихостію, помяни си грѣхи,
и отпаденія цртвія нбснаго, и
оумилися срдцемъ, и образомъ:
и преклонши главу, рцы съ сте
наніемъ, горе мнѣ яко прише
льствіе мое оудалися, дакто
дастъ главѣ моей воду, и очи
ма моима источникъ слезъ.
Оувы мнѣ яко близъ день.
Слезъ ли неимаши, не отчаися, н
воздыхай же часто и тяжко,
отвсего срдца. слезы бо суть
бжіи даръ. и помалу воздыха
ніемъ, и оумиленіемъ, и спросиши
оубга. писано бо есть: ищаи

ПВ

Электронная библиотека (репозиторий)
Томского государственного университета
http://vital.lib.tsu.ru

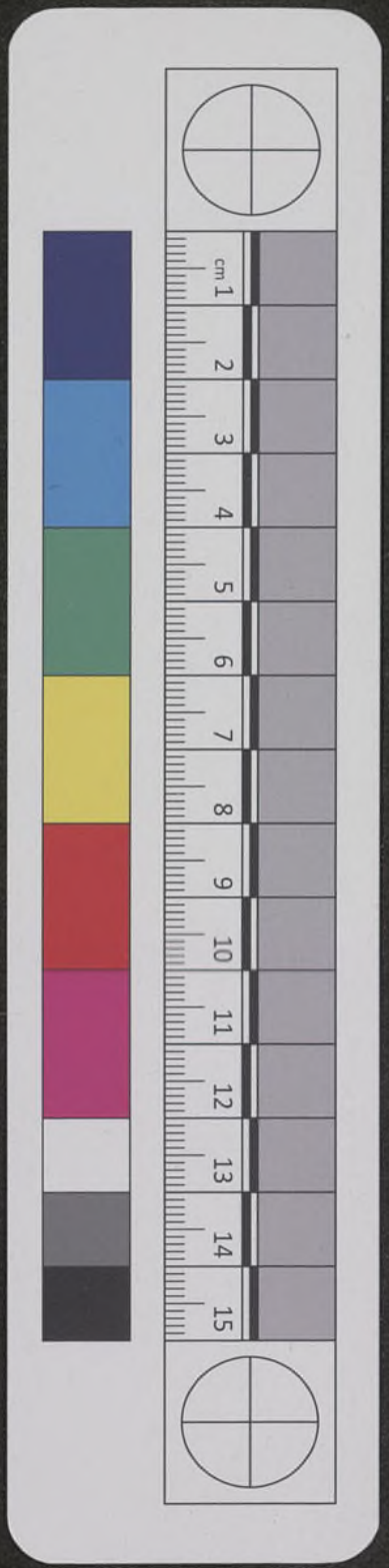

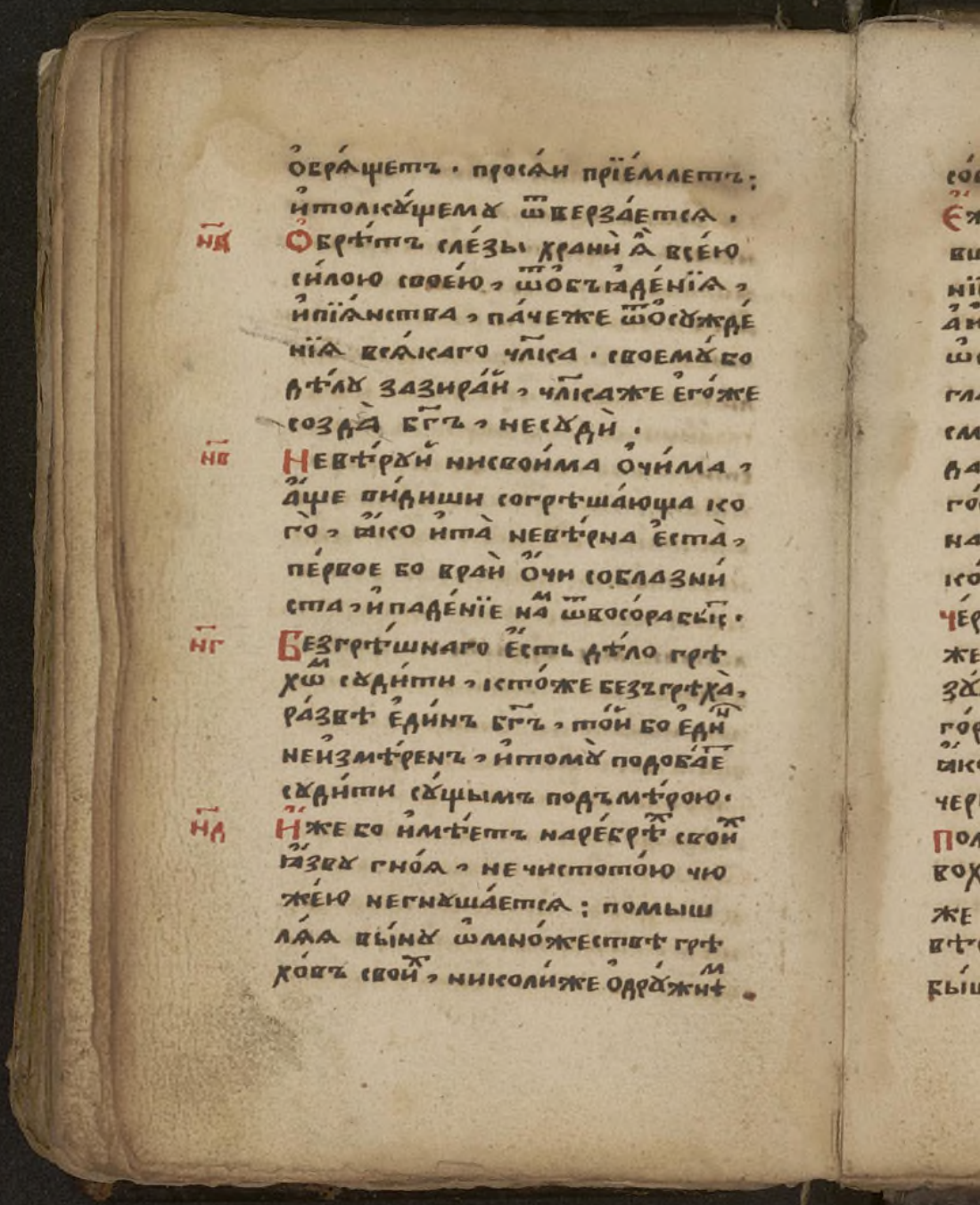

обрящетъ. просяи пріемлетъ:
и толкущему отверзается.

нд Обрѣтъ слезы храни а всею
силою своею, отобъядѣнія,
и пїянства, паче же отосужде
нїя всякаго чл҃ка. своему бо
дѣлу зазирай, чл҃каже его же
созда бг҃ъ, несуди.

нв Невѣруй ни своима очима,
аще видиши согрѣшающа ко
го, яко и та невѣрна еста,
первое бо враи очи соблазни
ста, и паденїе нам отвосорабыс.

нг Безгрѣшнаго есть дѣло грѣ
хом судити, кто же безъ грѣха,
развѣ единъ бг҃ъ, той бо един
неизмѣренъ, и тому подобает
судити сущымъ подъ мѣрою.

нд Иже бо имѣетъ наребрѣх своих
язву гноя, не чистотою чю
жею негнушается: помыш
ляя выну о множествѣ грѣ
ховъ своих, николиже одружнѣм.

Электронная библиотека (репозиторий)
Томского государственного университета
http://vital.lib.tsu.ru

соблазнѣ бесѣдꙋ составити хощеⷮ.
Єже сꙋдити человѣкꙋ соблазни- НЕ
вшꙋся, гордость есть и самомнѣ-
нїе, бг҃ъ же гордымъ противитсѧ.
А иже повсѧ часы ѿвѣтъ дати
ѡ своихъ грѣсѣхъ чаетъ, не скоро
главꙋ возведетъ чꙋжихъ соблазнъ
смотрити. Не боуди гордъ, Нѕ
да не похвалитсѧ гробъ, твою
гордость держаи, и оубогїи почтетъ
на гробѣ твоемъ до полꙋдни, и ни
коего вреда прїиметъ.
Червь смиренъ ѕѣло ихꙋдъ, ты НЗ
же славенъ и гордъ. Но аще ра-
зꙋменъ еси, то самъ оуничижи
гордость свою, помышлѧй ѧ
ꙗко крѣпость твоѧ и сила,
червемъ снѣдь боудетъ.
Помѧни первыѧ прослывшыѧ НИ
вохрабрствѣ, въ богатствѣ
же, и силѣ, и славѣ, ꙗко без
вѣсти ѿпадоша, и безпамѧти
быша. Хꙋдїиже и оубогїи в мирѣ

ПГ

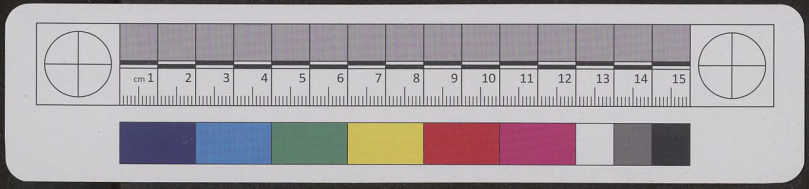

Электронная библиотека (репозиторий)
Томского государственного университета
http://vital.lib.tsu.ru

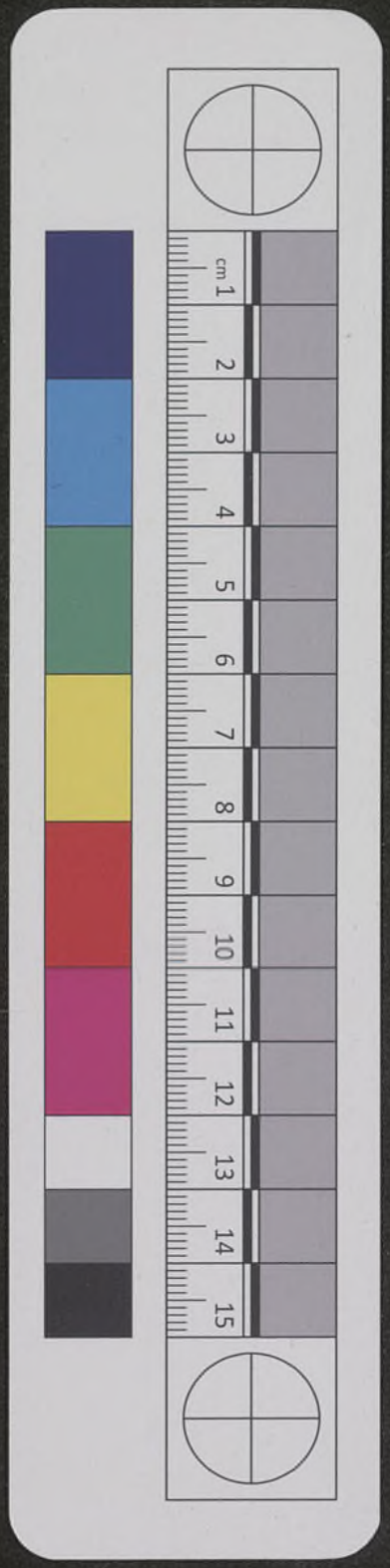

семъ, ѡдши своей подвигшїися,
како на нб҃сѣхъ прославлени, и
на земли хвалимы, и на помощь
нд҃ призываемы. Видѣ мертвеца
несома аки свое естество по
милуй и послѣдуй ему до гроба,
двое бо бл҃годѣянїе прїимеши о
ного ради смерти, свою кончи
ну помянеши, и смиришися;
и паки тѣло его помиловавъ,
гробу предай, и сам помилованъ
ѯ҃ѕ боудеши. Болящаго посѣти,
и неси ему егоже желаетъ
вкусити, самъже послужи
ему, аки своему сродникꙋ.
вѣдыи ꙗко и ты имаши та
кожде пострадати.
ѯ҃а Стенящему и ному тяжко
ѿ болѣзни, и ты жалостныя
слезы испусти, и воздохни къ
бг҃у о ѡбидѣ его, в неиже есть.
аще врачь прилучится, и ты
даждь цѣну за исцѣленїе его.

Электронная библиотека (репозиторий)
Томского государственного университета
http://vital.lib.tsu.ru

Оумирающѹже емѹ: ты своими
рѹками очи емѹ стисни и оуста,
и къ бгу одѹши его всѣм срцемъ
помолися, и ѡмый рѹкама своима.
Аще же оубогъ есть, потщися
ненага его погребсти.
Дѣло бо спѣшно покаянїю и сле
замъ, посѣщенїе оумирающихъ,
кто бо тогда непрїидетъ воѹми
ленїе, видя естество свое богро
входящее. И имя его оугасше,
славѹже и богатство вотмѹ со
шедшѹ. Аще имаши дерзно
венїе къ црю и властелемъ, поско
рби ѡ обидимомъ ѡ силнаго, и
допота побори посиротѣ да
вмѣнитъ гь каплю пота тво
его скровїю мѹченическою.
Аще ли незнаемъ еси цремъ,
то кстѣмъ иже имѹтъ дерзно
венїе к немѹ, потѹжи ѡ оубо
зѣмъ, и гь равно первомѹ се
въмѣнитъ.

ПД

Электронная библиотека (репозиторий)
Томского государственного университета
http://vital.lib.tsu.ru

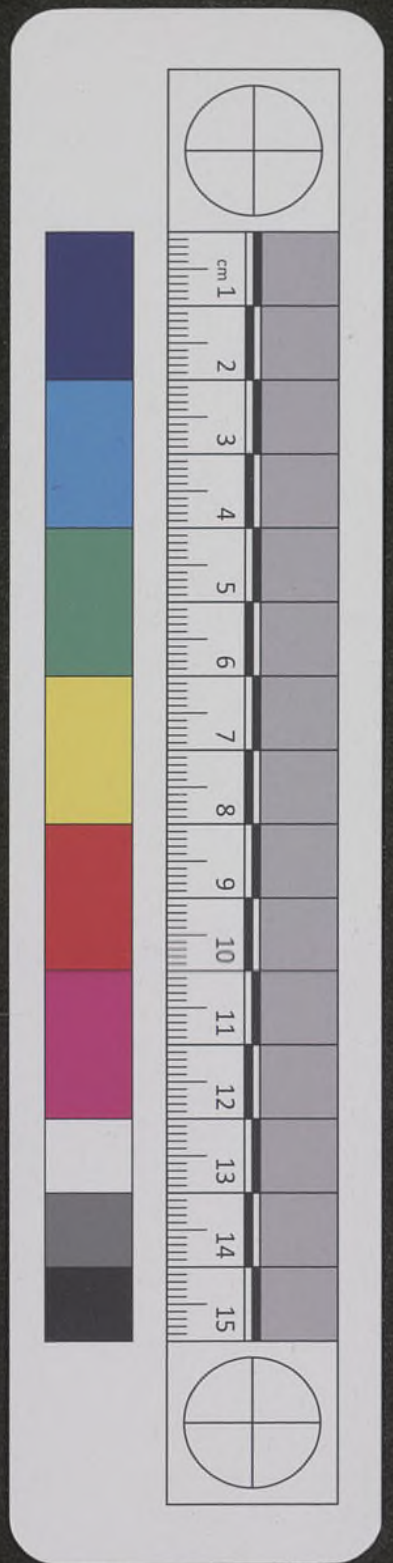

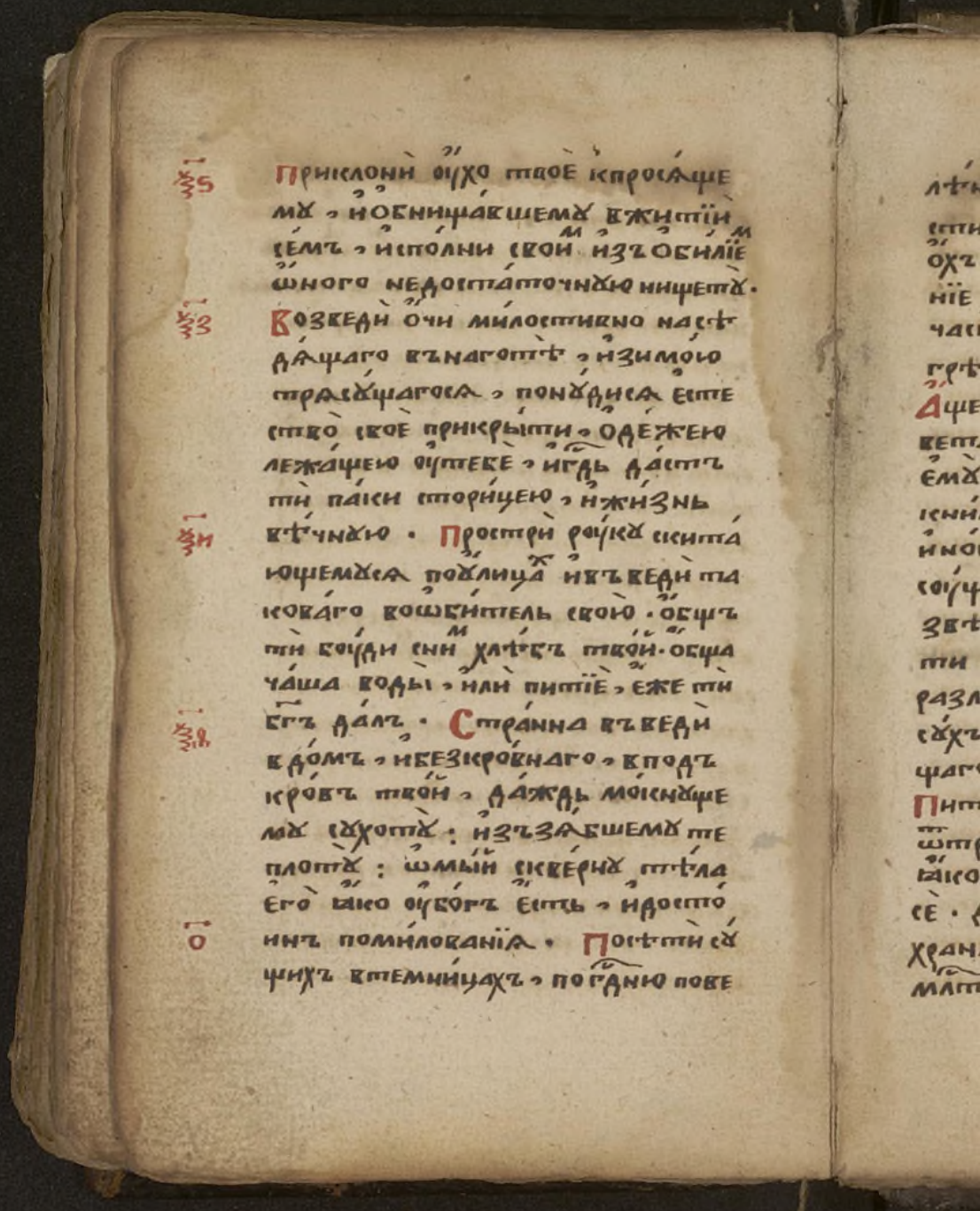

ѯ҃ѕ Приклони оухо твое к просящему, и обнищавшему в житіи семъ, и исполни своим изъ обиліем ѡного недостаточную нищету.

ѯ҃з Возведи очи милостивно на сѣдящаго въ наготѣ, и зимою трясущагося, понудися естество свое прикрыти, одежею лежащею оу тебе, и гдь дастъ ти паки сторицею, и жизнь

ѯ҃и вѣчную. Простри роуку скитающемуся поулицах и въведи таковаго воѡбитель свою. Общъ ти боуди сним хлѣбъ твой. Общачаша воды, или питіе, еже ти

ѯ҃ѳ бгъ далъ. Странна въведи в домъ, и безкровнаго, в подъкровъ твой, даждь мокнущему сухоту: изъзябшему теплоту: ѡмый скверну тѣла его ꙗко оубогъ есть, и достоинъ помилованія.

о҃ Посѣти сущихъ в темницахъ, по гдню пове

Электронная библиотека (репозиторий)
Томского государственного университета
http://vital.lib.tsu.ru

лѣнїю, виждь бѣды ихъ и стра
сти, и воздохни ѡ нихъ, и рцы
ѡхъ мнѣ; сіи заедино согрѣше
нїе страждутъ. азъже повсѧ
часы владыцѣ моемꙋ хрⷭ҇тꙋ со
грѣшаю и влегкостѣ пребываю.
Аще видиши кого ѿ нихъ по ѡкле ОА
ветанїю страждꙋща, помози
емꙋ хрⷭ҇та ради, и ꙗви истинꙋ
книмъже оклеветанъ бысть,
и ного спасенїѧ нѣсть ближша
соущимъ оу цр҃ѧ и оувелможъ, ра
звѣ ꙗже обидимыѧ избавлѧ
ти. Сѣдѧщꙋ ти надъ много ОВ
различною трапезою, помани
сꙋхъ хлѣбъ ꙗдꙋщаго, и немогꙋ
щаго воды принести недꙋга ради.
Питай тѣло свое, даждь часть ОГ
ѿ трапезы твоеѧ дꙋшѣ своей,
ꙗко та есть честнѣйши тѣле
се. дадꙋшевнꙋю часть нищїи со
хранѧтъ, даегда востребꙋеши
млⷭ҇ти, и помощи бж҃їѧ, готово

Электронная библиотека (репозиторий)
Томского государственного университета
http://vital.lib.tsu.ru

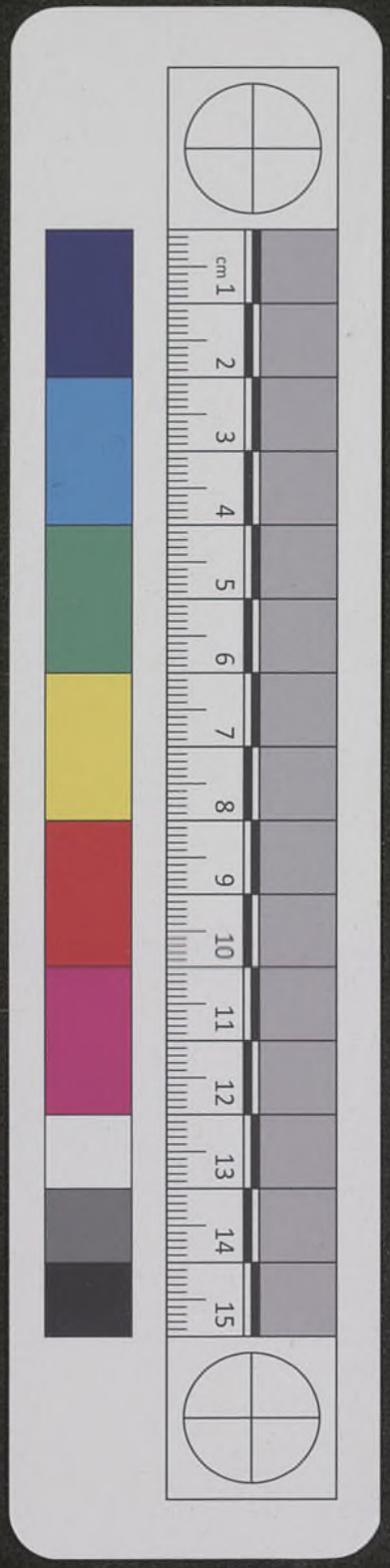

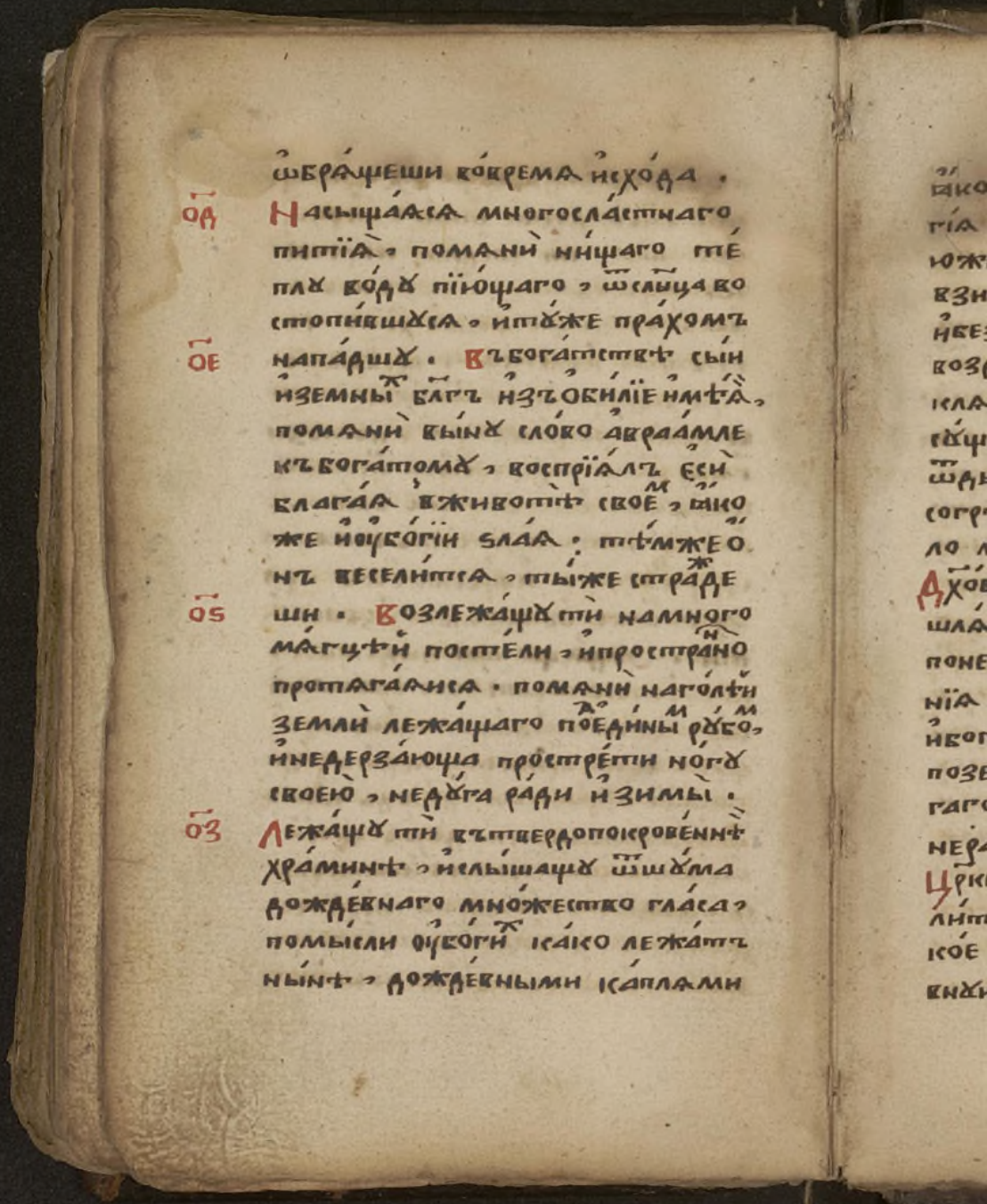

ѡбрѧщеши вовремѧ исхода.

ѻд Насыщаѧсѧ многосластнаго
питїѧ, помѧни нищаго те
плꙋ водꙋ пїющаго, ѿ слꙋ̑ца во
стопившꙋсѧ, и тꙋже прахомъ
ѻе нападшꙋ. Въ богатствѣ сыи
и земныхъ бл҃гъ изъ обилїе имѣѧ,
помѧни вынꙋ слово авраамле
къ богатомꙋ, воспрїѧлъ еси
благаѧ в животѣ своемъ, ꙗко
же и оубогїи ѕлаѧ: тѣмже о
нъ веселитсѧ, тыже стражде
ѻѕ ши. Возлежащꙋ ти на много
мѧгцѣй постели, и пространно
протѧгаѧисѧ. помѧни наголѣй
земли лежащаго поедины рꙋбомъ,
и недерзающа прострети ногꙋ
своею, недꙋга ради и зимы.
ѻз Лежащꙋ ти въ твердопокровеннѣ
храминѣ, и слышащꙋ ѿ шꙋма
дождевнаго множество гласа,
помысли оубогихъ како лежатъ
нынѣ, дождевными каплами

Электронная библиотека (репозиторий)
Томского государственного университета
http://vital.lib.tsu.ru

ꙗко стрѣлами произаеми, а дру-
гїа ѿ неоуснꙋтїа сѣдѧща, водо-
юже подъѧта. Сѣдѧщꙋ ти он
взимѣ, въ теплѣй храминѣ,
и безъбоѧзни изнаѫжившꙋсѧ,
воздохни помысливъ они. Ꙗко
клѧчатъ надъ малы огнемъ тра-
сꙋщеса, и болшꙋю бѣдꙋ очесе
ѿдыма имꙋще, рꙋцѣ тоисмо
согрѣвающе, плещиже и все тѣ-
ло мразомъ изъмерзше.
Дх҃овнаѧ гони. Дх҃овнаѧ и помы- оѳ
шлѧи, а не земнаѧ. Вѣдыи ꙗко
понетлѣнномꙋ одѣѧнїю крещe-
нїѧ, вси равны сꙋть оубозїи,
и богатїи. Тѣмже блюди, еда
поземномꙋ помышлѧѧи, оубо-
гаго тлѣнною одежею, стобою
неравно одѣѧнна презриши. п
Цр҃кви бж҃їей зовꙋщей тѧ намо-
литвꙋ, ѿстави дѣло земное
кое любо бꙋди, и иди надꙋше
внꙋю пищꙋ сотщанїемъ ꙗкѡ

П9

Электронная библиотека (репозиторий)
Томского государственного университета
http://vital.lib.tsu.ru

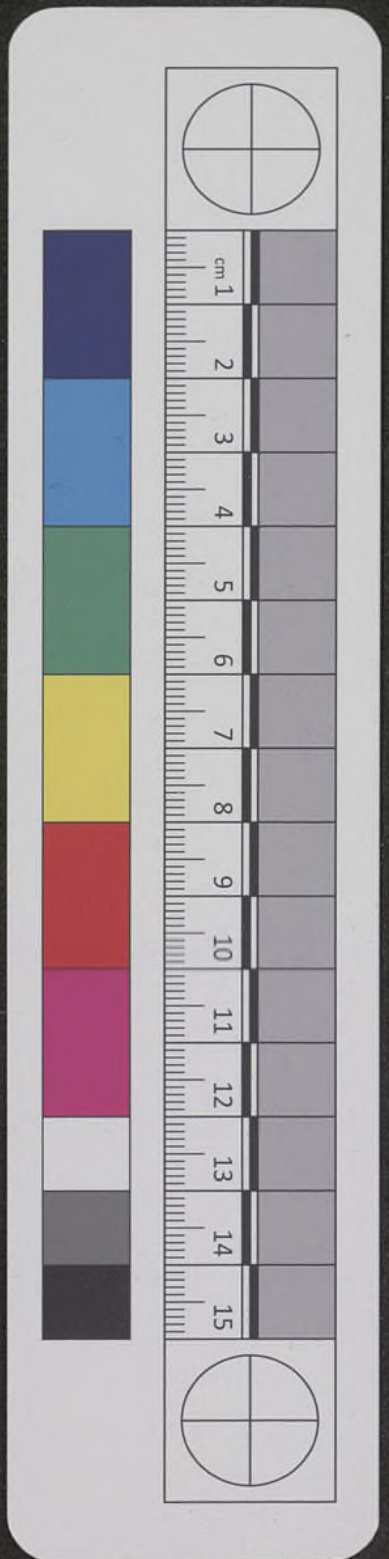

пе́тръ, и҆ і҆ѡа́ннъ, ко́гробꙋ гн҃ю.
па҃ И҆доу́щꙋ ти̑ вост҃ы́и хра́мъ, по
мы́сли, е҆да̀ кого̀ разгнѣ́валъ
е҆сѝ в҆ко́емъ любо дѣ́лѣ, и҆ вся́
ко потщи́ся гнѣ́вныи о҆́блакъ
разгна́ти. да ꙗ҆́ко сл҃нце о҆ст҃и
дш҃ю твою̀ мл҃твенаꙗ добро́та.
пв҃ Покрыва́етъ мра́чныи о҆́блакъ,
со́лнечнꙋю добро́тꙋ. и҆ гꙋби́тъ
моли́твенꙋю красотꙋ̀, помнѣ́
пг҃ нїе гнѣ́ва. Въ стꙋпи́въ въ двери
цр҃ко́вныꙗ, мы́слїю са́маꙗ вра
та̀ нб҃наꙗ пройди̑ и҆ всю̀ годи́нꙋ
та́йныꙗ слꙋ́жбы соꙋ́дивленїе́м
и҆ со́страхом стои́, смотря́й свѣ́
рою быва́ющих, теле́сныма о҆чи́
ма, и҆ дꙋше́вныма. си́це и҆ са́мъ
премени́шися ѿ земны́х мы́слей
пд҃ набоу́дꙋщаꙗ. Видѣ́въ чс҃тныꙗ
и҆ о҆сщ҃е́нныꙗ да́ры въ же́ртвꙋ бг҃ꙋ
ѡ҆ всѣ́хъ приноси́мыꙗ, воздѣ́въ
рꙋ́цѣ на́нб҃о рцы̀ благода́рно свѣ́
рою. Сла́ва твоемꙋ̀ чл҃колю́бно

Электронная библиотека (репозиторий)
Томского государственного университета
http://vital.lib.tsu.ru

му смотрѣнію, спсе всего мира
хе бже. Размышляйже повсѧ пе
часы, частая согрѣшенія своѧ,
премногоеже и безчисленое человѣ
ксолюбіе бжіе, еже ісчеловѣче
ксому роду имать, и дополѣ
днаго издыханія ожидай по
каѧнія. Тѣмже предвари ли пѕ
це его исповѣданіемъ, пріиди
потщися, припади предъ гдемъ,
и восплачися предъ сотворшимъ
тѧ, зови милости его, при
глашай щедроты его даже сме
рть неварить тебе.
Нерци много согрѣшихъ, и много пз
безъзаконновахъ, неимамъ
дерзновенія еже къ бгу пріпа
сти, не отчаѧвайся, ниприла
гай ктому отселѣ согрѣшеній,
и помощію всемлтиваго непоро
мленъ боудеши. Нелож бо пи
рекіи: грядущаго комнѣ не
иждену вонъ, и посихъ всѣхъ:

пз

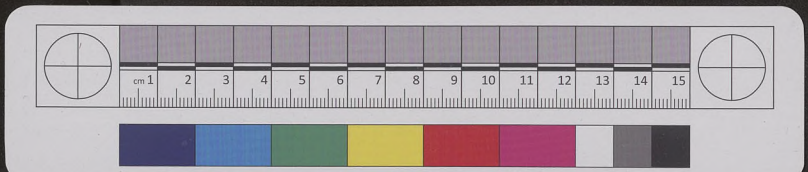

Электронная библиотека (репозиторий)
Томского государственного университета
http://vital.lib.tsu.ru

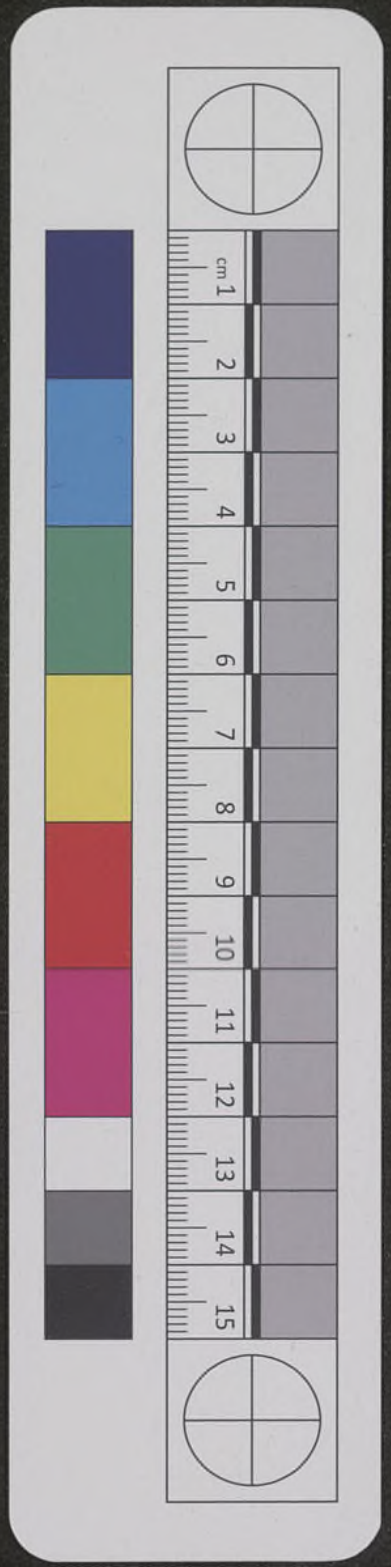

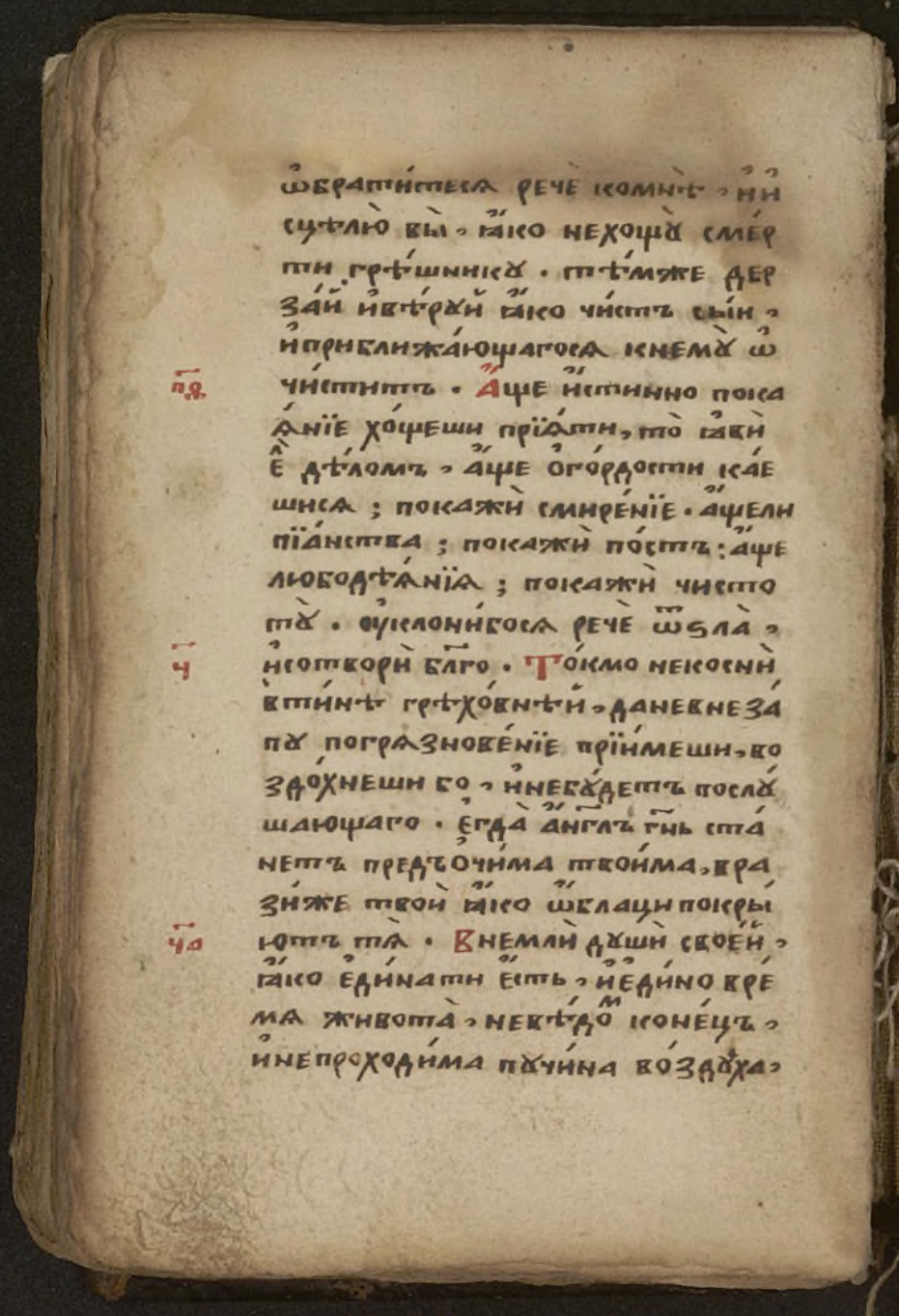

ѡбратитеся рече комнѣ, и и
сцѣлю вы, яко нехощу смер
ти грѣшнику. тѣмже дер
зай и вѣруй яко чистъ сыи,
и приближающагося к нему ѡ
пѳ чиститъ. Аще истинно пока
яніе хощеши пріяти, то яви
ел дѣломъ, аще огордости кае
шися; покажи смиреніе. аще ли
піанства; покажи постъ: аще
любодѣяніа; покажи чисто
ту. уклонибося рече ѿ ѕла,
ч и сотвори бл҃го. Токмо не косни
в тинѣ грѣховнѣй, да не внеза
пу погрязновеніе пріимеши, во
здохнеши бо, и не будетъ послу
шающаго. егда анг҃лъ г҃нь ста
нетъ предъ очима твоима, вра
зиже твои яко ѡблаци покры
ча ютъ тя. Внемли души своей,
яко единати есть, и едино вре
мя живота, не вѣдомъ конецъ,
и непроходима пучина воздуха,

Электронная библиотека (репозиторий)
Томского государственного университета
http://vital.lib.tsu.ru

и врагъ твоихъ исполнена, нѣсть
бо помогающаго, развѣ добрыхъ
дѣлъ, тѣмже всею силою своею
взыщи сихъ. Въступи надобродѣ- чв
телныя стези, и поиди скоро,
даже вечеръ непостигнетъ, по
тщися ковратомъ вышняго гра
да, неуклоняйся нинадесно,
нинашуее. Данезаблудиши впро
пасть мученія. Епископомъ па- чг
стыремъ Хва стада, словесныхъ
овецъ, главу свою поклоняй,
совсякимъ благоговѣніемъ, и да
стъ тися. Благословеніе Бжіе.
Презвитеры, іереи Хвы, предъ чд
статели тайнѣй его трапезѣ.
всякою честію почти и любовно
ихъ, заповѣдей Хвыхъ оуча
щихъ, послушай. Такожде че
діакономъ подъдіакономъ, и четцемъ,
яко служителемъ Бжіимъ, честь
подобающую воздавай, и тщися
ниединаго ихъ оскорбити.

ПН

Электронная библиотека (репозиторий)
Томского государственного университета
http://vital.lib.tsu.ru

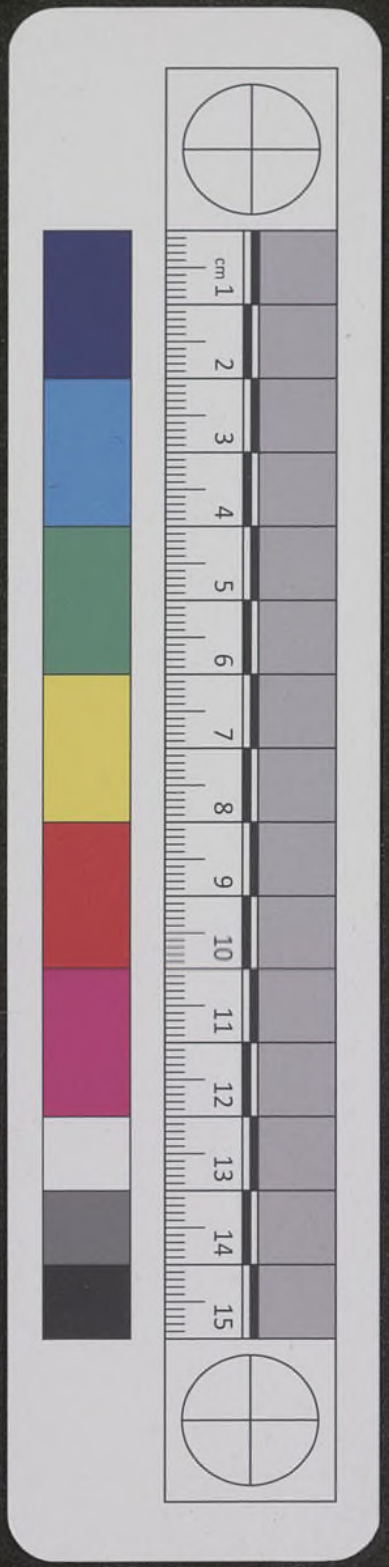

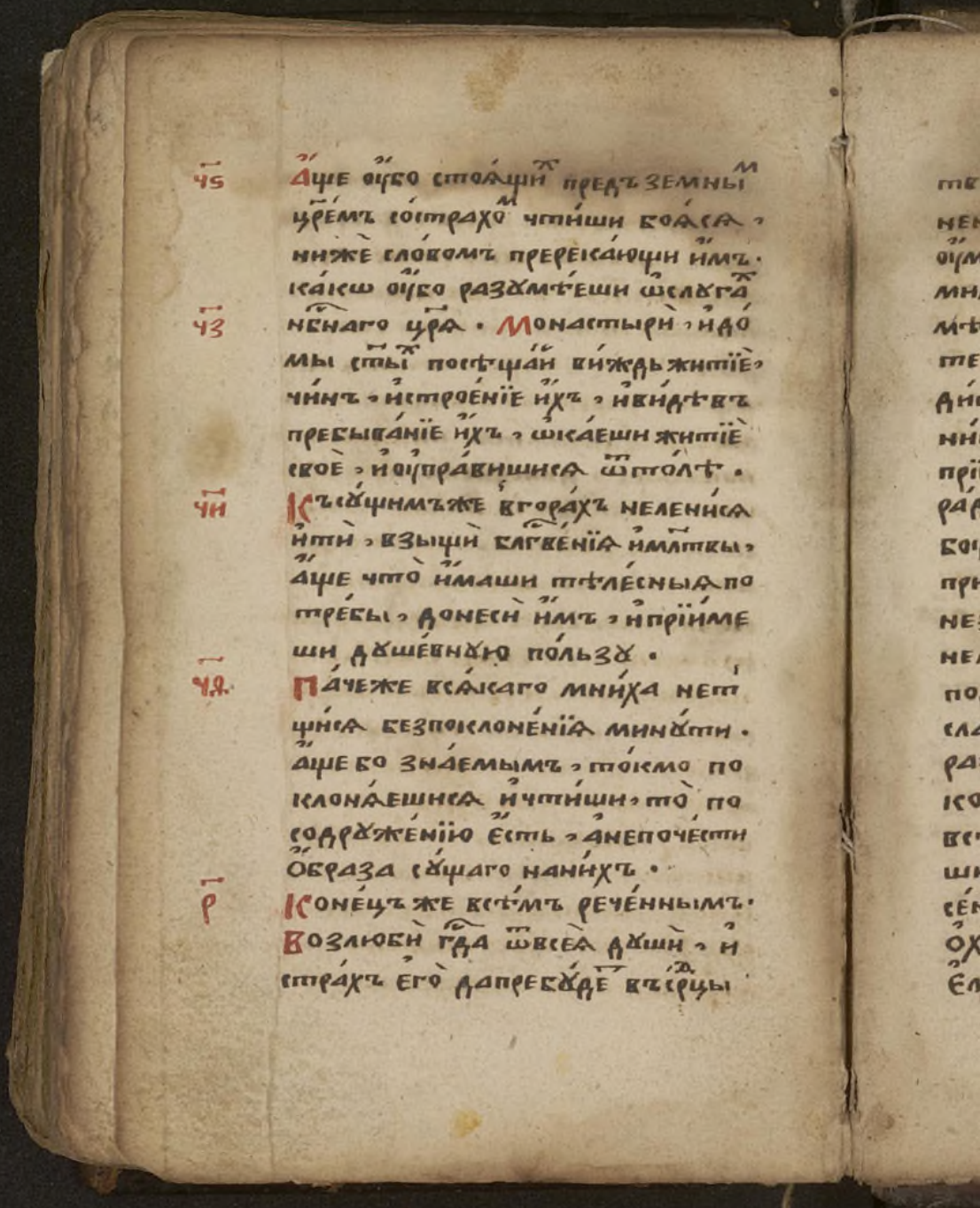

чѕ Аще оубо стоящих предъ земным
царемъ со страхом чтиши боясѧ,
ниже словомъ пререкающи имъ.
Какѡ оубо разумѣеши ѡслугах
чз нбнаго цра. Монастыри, и до
мы стых посѣщаи виждь житіе,
чинъ, и строеніе ихъ, и видѣвъ
пребываніе ихъ, ѡкаеши житіе
свое, и оуправишисѧ ѿ толѣ.
чи Къ сущимъ же в горахъ нелени сѧ
ити, взыщи блгвенія и млтвы,
аще что имаши тѣлесныя по
требы, донеси имъ, и пріиме
ши душевную пользу.
чѳ Паче же всякаго мниха нет
щисѧ безпоклоненія минути.
Аще бо знаемымъ, токмо по
клоняешисѧ и чтиши, то по
содруженію есть, а не почести
образа сущаго на нихъ.
р Конецъ же всѣмъ реченнымъ.
Возлюби гда ѿ всея души, и
страхъ его да пребудет въ срцы

Электронная библиотека (репозиторий)
Томского государственного университета
http://vital.lib.tsu.ru

твоемъ. праведенъ буди іисти
ненъ, покорливъ, долу понича.
оумъже къ небеси простираѧ, оу
миленіе къ бгу. и къ члкомъ и
мѣѧи, печалнаго утѣшитель.
терпѣливъ в напасти, и недоса
дитель, щедръ, и милостивъ.
нищимъ кормитель, странно
пріемникъ. скорбенъ грѣхъ
ради, веселъ обзѣ. алъченъ
боуди и жажденъ, кротокъ,
привѣтливъ, неславохотенъ,
незлатолюбецъ, друголюбецъ,
нелицемѣренъ, негорделивъ,
подвижникъ къ бгу. воотвѣтъ
сладокъ, частомолитвеникъ,
разуменъ, неосудникъ вся
кому члку, поборникъ по
всѣхъ обидимыхъ. и боуде
ши чадо еуалія, снъ воскре
сенія, наслѣдникъ жизни.
охрстѣ іс҃ѣ гдѣ нашемъ.
емоуже слава и держава,

П҃Ѳ

Электронная библиотека (репозиторий)
Томского государственного университета
http://vital.lib.tsu.ru

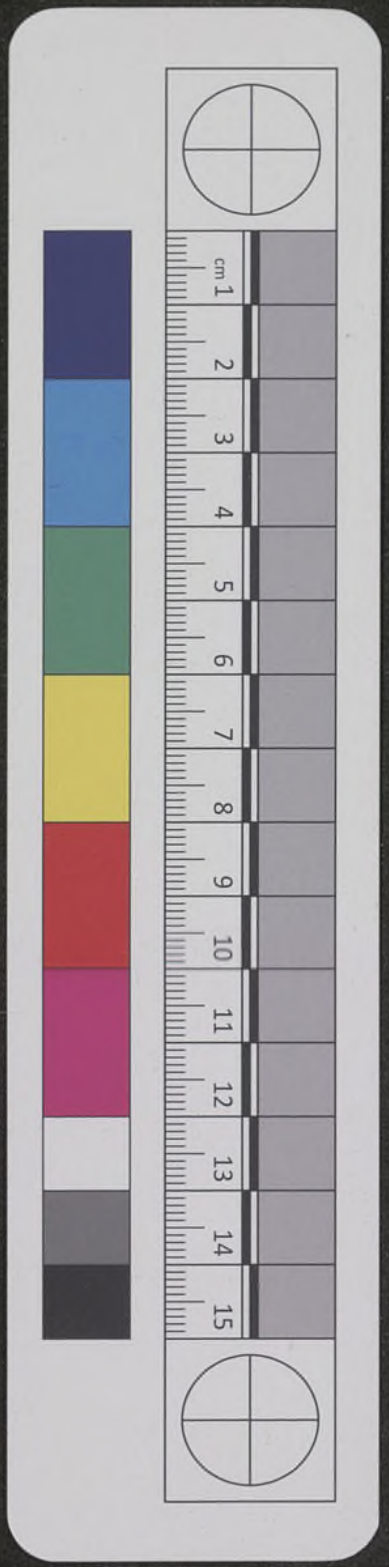

честь и поклонаніе, со отцемъ
и съ пресвятымъ дхомъ. и
нынѣ и присно и вовѣ
ки вѣкомъ ами
нь.

✲ ✲
✲

Благовѣстникъ, печ. отіоанна. зачъ
зі. лист, пѕ, на обор, еѵа.
Рече гь ісприше́дшимъ існе́моу
іюде́омъ. Азъ прїидохъ во имя оца
моего и непрїемлете мене, аще
инъ прїидетъ во имя свое, то
го прїемлете. Втолкованіи.
Инъже рече прїидетъ. Антихристъ
ꙗвѣ, ꙗко себе единаго
хощетъ ꙗвити, ꙗко единъ бгъ есть.
Мене оубо во имя очее пришедша,
и глюща себе отъ оца послана,
непрїемлете; оногоже во имя
свое приходяща, прїимете.

Собор печ мал, лютор ересь, еже в сомнѣніи помыщ вѣдати единаго оу
единена бга. и про. собор бо л. хіси.

Электронная библиотека (репозиторий)
Томского государственного университета
http://vital.lib.tsu.ru

маргари, слово, е, о непос
тижимем. Аще бо еже бгъ л лн
имя се оца точію было бы.
инꙋ не бы могло ꙗвляти на
мъ ѵпостась. но онꙋ еди
нꙋ нерожену и первꙋю. ꙗко
ѡсобнꙋ единыя оноя сꙋща.
Но понеже еже бгъ имя,
обще есть оцꙋ и снꙋ. и рек
единъ бгъ, не ꙗвлялъ бы кого
глетъ павелъ. сего ради по
требова і оучаго прилога,
ниже. Понеже оубо положи
имя общее единъ бгъ. по
требова и особнаго. ꙗко да
познаеши кого глетъ. ꙗко
намъ невпасти в савелїево
неистовство. Ꙗко бо ни
же бгъ имя, болши есть
га. ниже гь, мнѣе бга. ни.
сего ради ѡ ѡцы и снѣ, не
размѣсимъ прїемлетъ писа
нїе. слово, дї: опрч, бци. л рча
Видите оубо ꙗко ѿцъ гь,
и снъ гь. слыши еще ꙗко
ѿцъ глетсѧ бгъ, и снъ та
кожде бгъ именꙋетсѧ. ни.

Электронная библиотека (репозиторий)
Томского государственного университета
http://vital.lib.tsu.ru

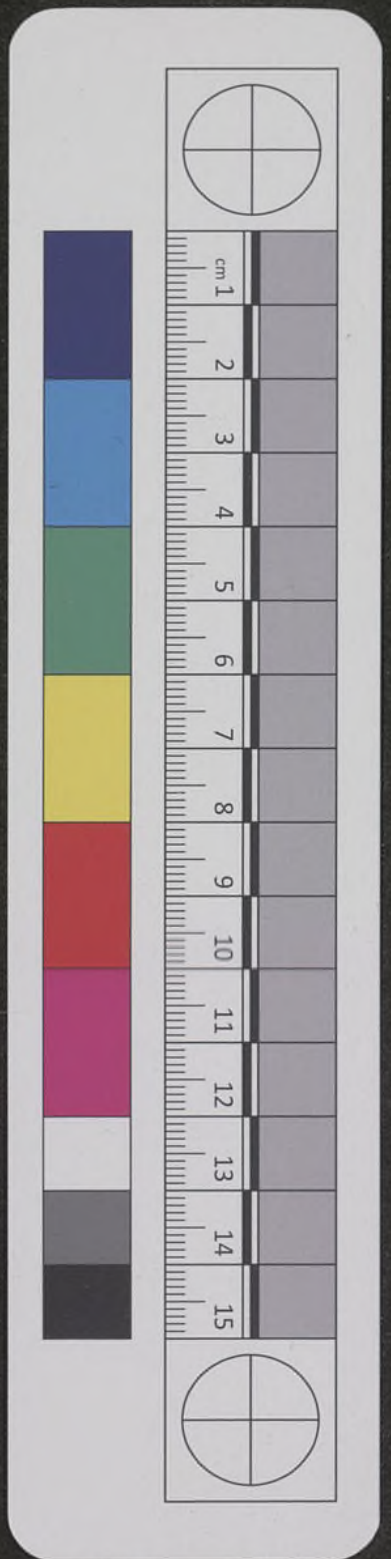

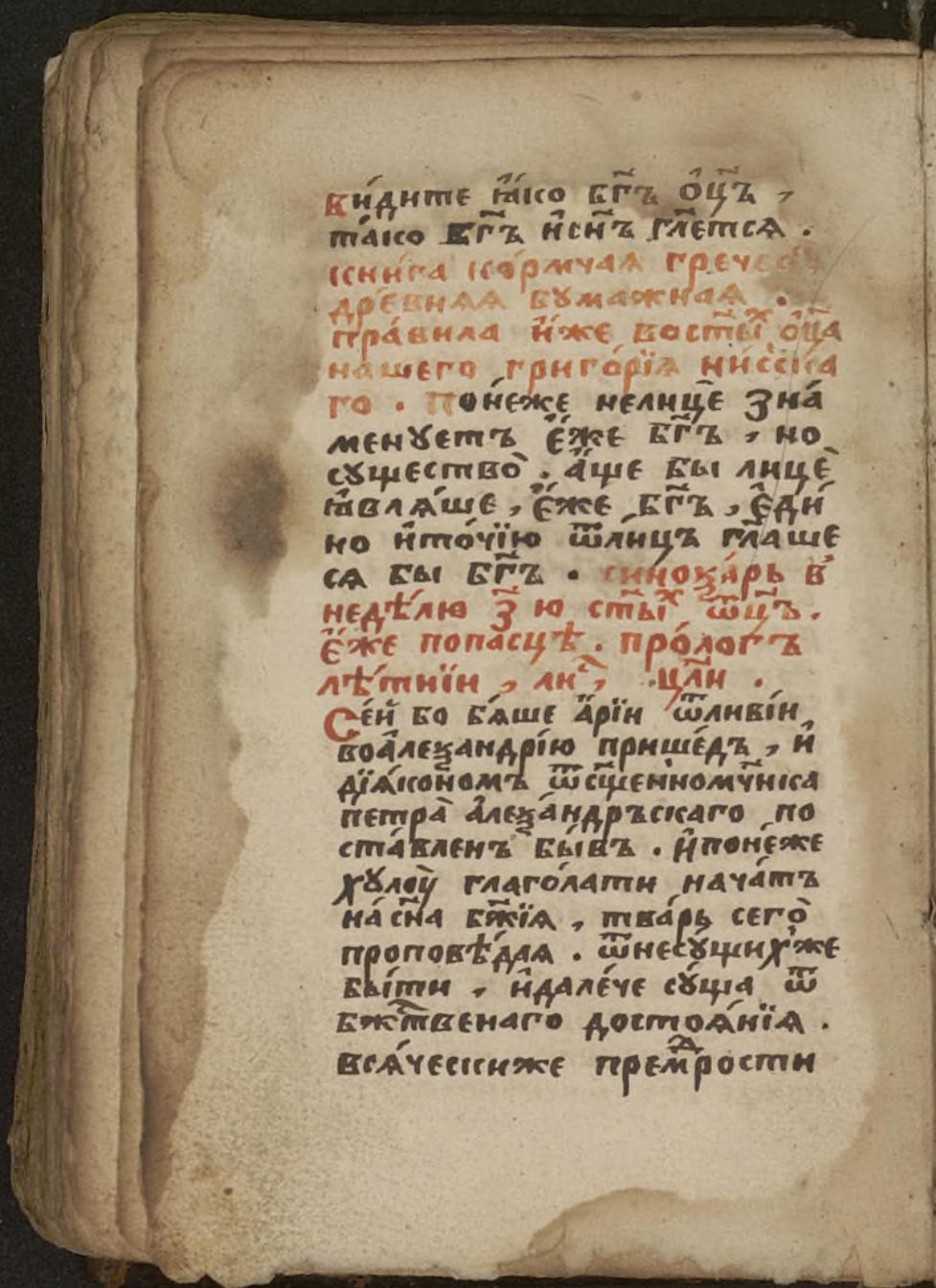

видите ꙗко бг҃ъ оц҃ъ,
тако бг҃ъ и сн҃ъ гл҃етсѧ.
Книга кормчаѧ гречеся
древнаѧ бумажнаѧ.
Правила иже во ст҃ы оц҃а
нашего григорїѧ нисска
го. Понеже не лице зна
менуетъ еже бг҃ъ, но
существо. Аще бы лице
ꙗвлѧше, еже бг҃ъ, еди
но и точїю ѿ лицъ гл҃аше
сѧ бы бг҃ъ. Синоѯарь в
недѣлю з҃ю ст҃ы ѿц҃ъ.
Еже по пасцѣ. Прологъ
лѣтнїи, лис҃, цл҃и.
Сей бо бѧше арїи ѿливїи
во алеѯандрїю пришедъ, и
дїѧкономъ ѿ сщ҃енномч҃ника
петра алеѯандрьскаго по
ставленъ бывъ. И понеже
хулоу глаголати начатъ
на сн҃а бж҃їѧ, тварь сего
проповѣдаѧ. Ѿ несущихже
быти, и далече суща ѿ
бж҃твенаго достоѧнїѧ.
Всѧческиже премдрости

Электронная библиотека (репозиторий)
Томского государственного университета
http://vital.lib.tsu.ru

и слову бжїю глатися.
Якѡ оуподобльшася саве
лїю злочестивомъ, єди
нолично, и єдиносоставно
глющу бжтво. иже ово
гда оцъ бывати, овог
даже сну, овогдаже дхъ
стыи. и про. книга прп.
дїѡнисїа архимандрита
троицкого сергїева мнты
ра. Всеже бжтвенное писа
нїе оукрѣпляетъ правосла
вныхъ, сихъ двою разу
мовъ соблюдати. Первое
же єдинаго бжтва суще
ство, втри существа,
по злочестивомъ арїю, не
раздѣляти. Второеже
єже трехъ составовъ,
тоже и лицъ, или ѵпоста
сей, во єдинуже и поста
сь несмѣшивати и несли
вати по ѡкаянному саве
лїю жидовски оучащу,
ѿ негоже горкаго пелы
ни, і арїи почерпъ вку

ѡгни

Зри

Электронная библиотека (репозиторий)
Томского государственного университета
http://vital.lib.tsu.ru

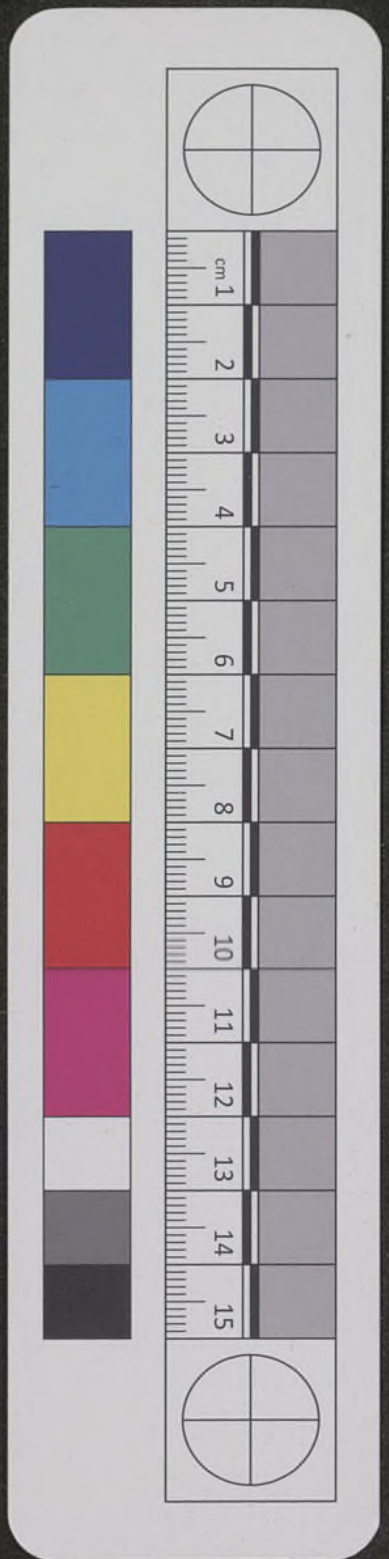

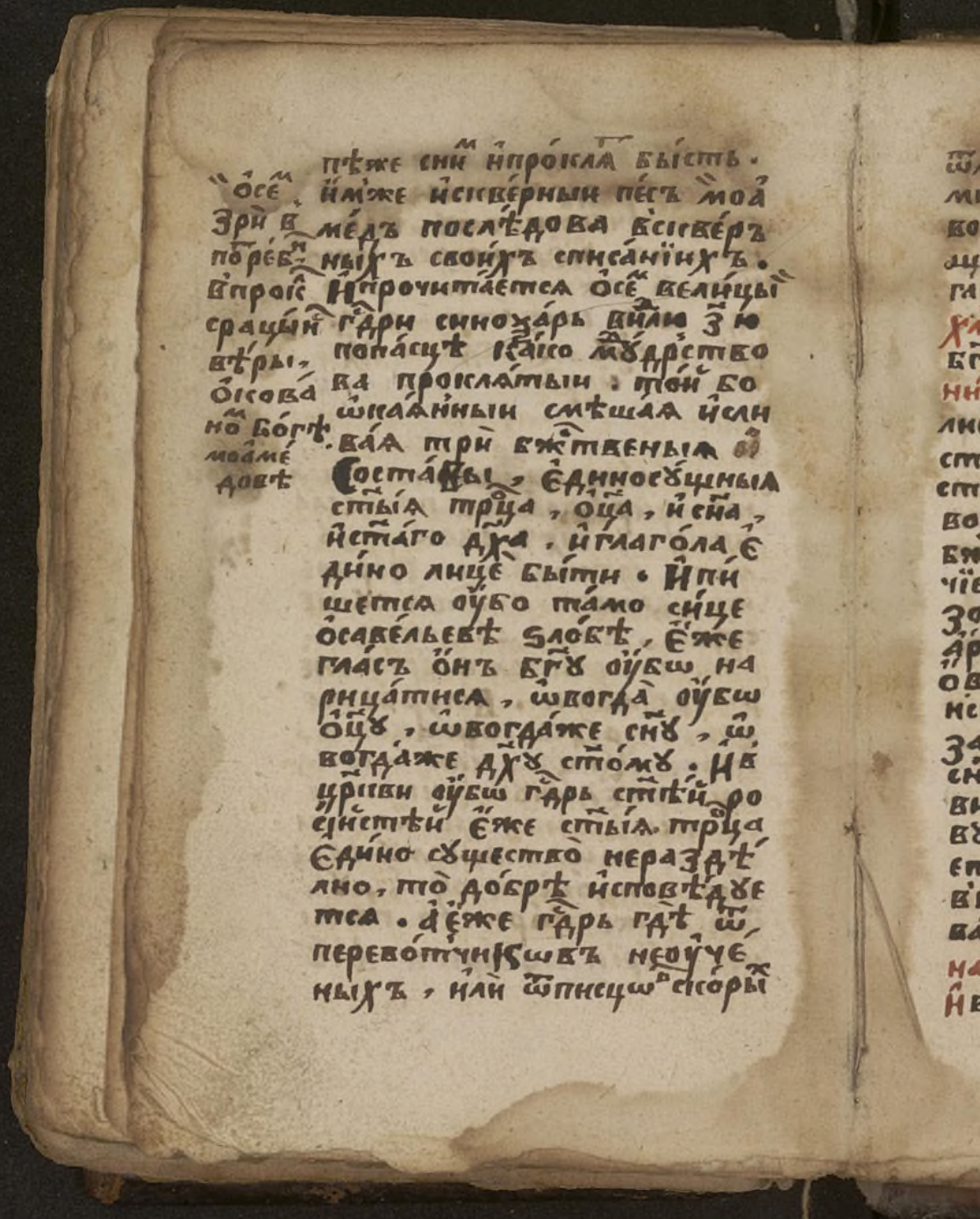

пѣже сни̑м и̑прокла̑т бы́сть.
И̑мже и̑скве́рныи пе́съ моа̑
ме́дъ послѣ́дова всскве́ръ
ны́хъ свои́хъ списа́нїихъ.
И̑прочита́ется о̑се̑ вели́цы
г҃дри синоза́рь ви́дѣю з҃ю
попа́сцѣ ка́ко мꙋ́дрство
ва прокла́тыи: то́й бо
ѡ̑каа́нныи смѣша́а и̑сли
ва́а три̑ бж҃твеныа ѡ̑
Соста́вы, є̑диносꙋ́щныа
ст҃ыа тр҃ца, о̑ц҃а, и̑ сн҃а,
и̑ ст҃а́го дх҃а. и̑ глаго́ла є̑
ди́но лице̑ бы́ти. И̑пи
шется оу̑бо та́мо си́це
о̑савельевѣ ѕло́бѣ, є̑же
гла́съ о̑нъ бг҃ꙋ оу̑бѡ на
рица́тися, ѡ̑вогда̀ оу̑бѡ
о̑ц҃ꙋ, ѡ̑вогда́же сн҃ꙋ, ѡ̑
вогда́же дх҃ꙋ ст҃о́мꙋ. И̑ в
цр҃кви оу̑бѡ г҃дрь ст҃ѣ́й ро
сі́йстѣй є̑же ст҃ыа тр҃ца
є̑ди́но сꙋщество̀ нераздѣ́
лно, то̀ до́брѣ и̑сповѣ́дꙋе
тся. а̑ є̑же г҃дрь гдѣ̀ ѿ
перево́тчиковъ неоу̑че
ныхъ, и̑ли ѿписцѡ̑в скоры

о̑се̑
зри̑ в
по̑ребн
ны̑ хъ
в прокл
срацы̑и
вѣ́ры,
о̑кова
но̑м бо́гѣ
моа̑ме
довѣ

Электронная библиотека (репозиторий)
Томского государственного университета
http://vital.lib.tsu.ru

ѿ моей братьи пьяныхъ безу
мнисовъ, три ѵпостаси
воедину ѵпостась слито и смѣ
щено, то нивочтоже пола
гается. соборни, пе, болш, лн,
хмѕ, наобор. Единолично
бга имуще, якоже іюдеи.
ниже. Подобитъ боса, ель лн
листво безмѣрію, многже хмз
ства ради богѡвъ. іюдей
ствоже осѹдѣнію, заеже
во едино лице описоватися,
бжтвъ. ниже. И единоли
чіе іюдейское. ниже. ра
зоряетъже сими стыи и
аріевъ и савелліевъ ересь.
Овѣмъ оубѡ аріевъ, елли
ствъ оуподобилъ есть,
заеже болша оца, аменша
сна и дха, еще менша сла
вити. Овѣмже савелліе
въ іюдействъ оуподобля
етъ, заеже единолично
вводити бжтво, и сли
вати три лица. лн тои,
наобор. Осерафимѣхъ.
И вопіютъ, стъ стъ стъ гь;

Электронная библиотека (репозиторий)
Томского государственного университета
http://vital.lib.tsu.ru

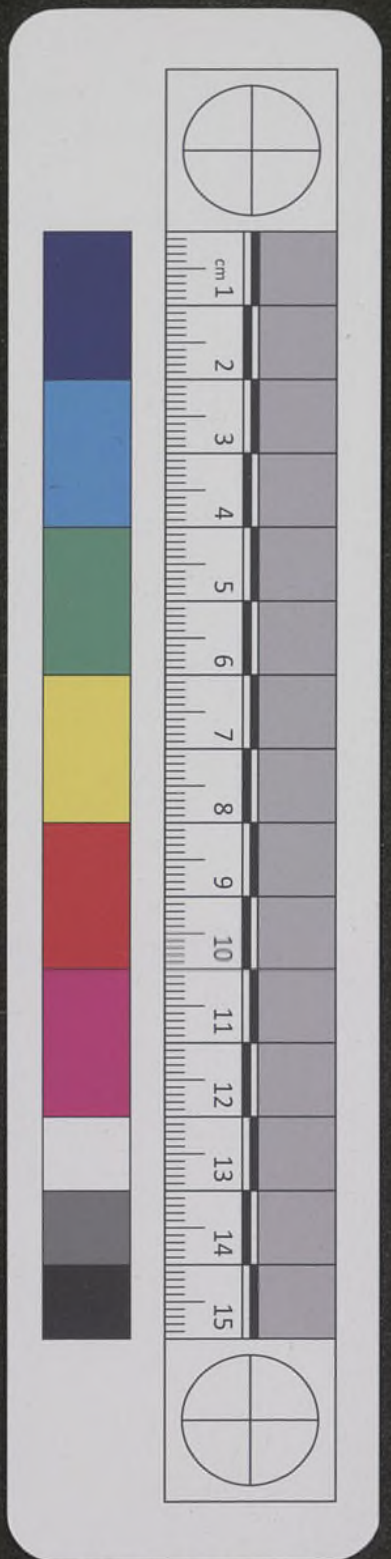

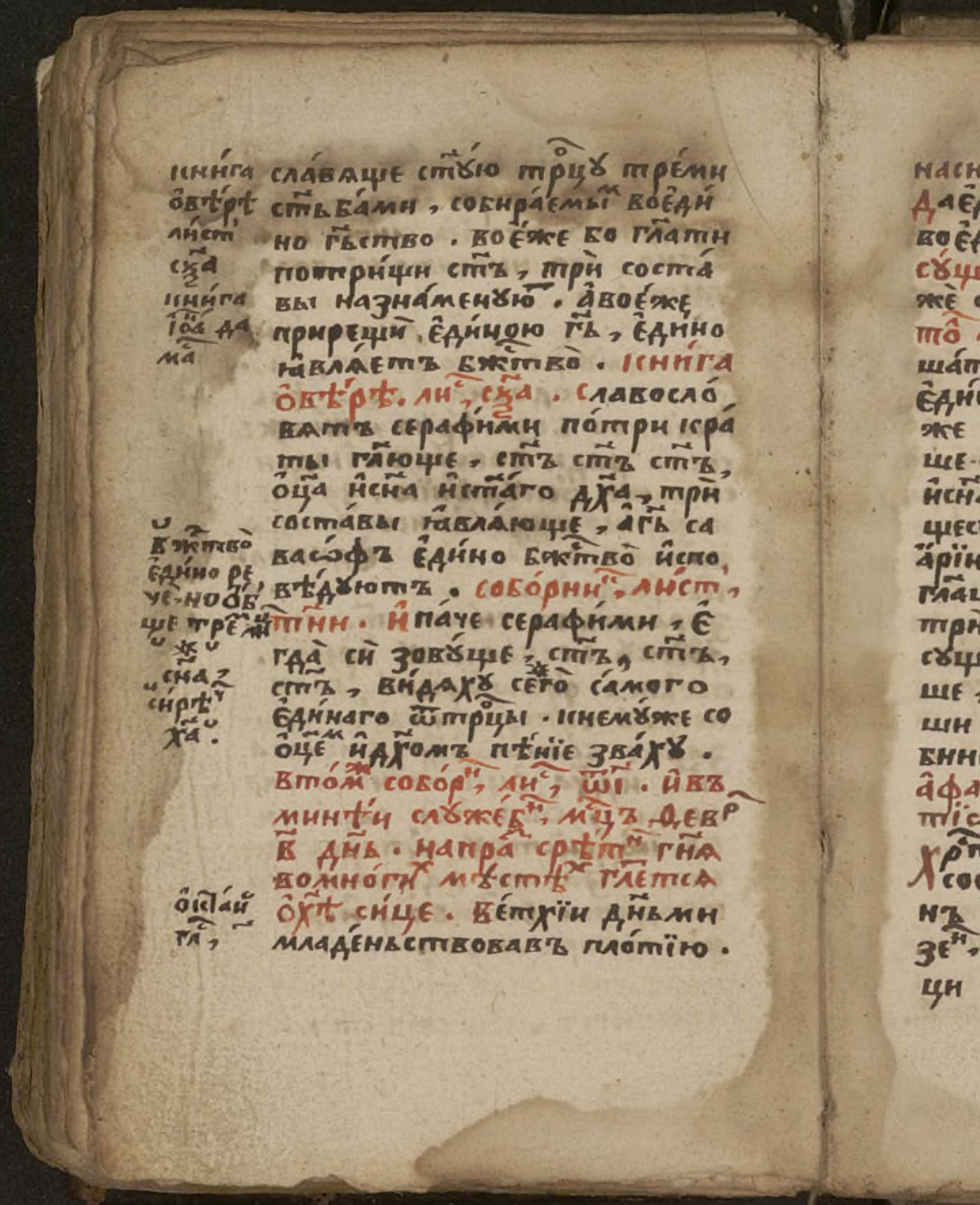

Кни́га ѻ҆вѣ́рѣ лист сѯ҃а Кни́га і҆ѡ҃а да ма

сла́вяще ст҃ую тр҃цу тре́ми
ст҃ьба́ми, собира́емы во е҆ди́
но г҃ьство. Вое́же бо гл҃ати
потри́щи ст҃ъ, три соста́
вы назна́менꙋю. А҆ вое́же
прирещи е҆ди́ною г҃ь, е҆ди́но
ꙗ҆вля́етъ бж҃тво. Кни́га
ѻ҆вѣ́рѣ. лис҃, сѯ҃а. Славосло́
вятъ серафи́ми по́три кра́
ты гл҃ющe, ст҃ъ ст҃ъ ст҃ъ,
ѻ҆ц҃а и҆сн҃а и҆ст҃аго дх҃а, три
соста́вы ꙗ҆вля́юще, а҆ г҃ь са
васѡ́фъ е҆ди́но бж҃тво и҆спо
вѣ́дꙋютъ. Собо́рни, лист,
тн҃и. И҆ па́че серафи́ми, е҆
гда̀ си̑ зовꙋ́ще, ст҃ъ, ст҃ъ,
ст҃ъ, ви́дяхꙋ сего̀ са́мого
е҆ди́наго ѿ тр҃цы. Кнемꙋ́же со
ѻ҆ц҃е и҆ дх҃омъ пѣ́нїе зва́хꙋ.
Втомъ собо́рн, лис҃, ѿі. И҆ въ
минѣ́и слꙋже́бн, мц҃ъ ѳевр҃
в дн҃ь. Напра́ срѣтн гн҃а
во мно́гих мѣ́стѣх гл҃етсѧ
ѻ҆хѣ́ си́це. Ве́тхїи дн҃ьми
младе́ньствовавъ пло́тїю.

Бж҃тво е҆ди́но ре́че, но ѻ҆бще тре́мѧ

сн҃а, и҆ сирѣ́ч х҃а.

ѻ҆ста́й гл҃,

Электронная библиотека (репозиторий)
Томского государственного университета
http://vital.lib.tsu.ru

насимво҃л с҃, а҃ѳана҃с, ве҃, в҃то҃.
Да єди́наго бг҃а в҃трцы, и҃ трцꙋ
во єди́ньствѣ чє́ствꙋємъ. ни҃ж
сꙋ́щєє. Несливаю́ще лицъ, ни
жє сꙋщество раздѣля́юще.
то҃. Слива́ти, є҆́же є҆́сть смѣ
ша́ти. Занє не́ймамы то́кмо
є҆ди́но лицє вѣ́ровати, ꙗ҆́ко
же савє́лїи є҆рєти́ѕ оу҆крѣпля́
ше. Но́трє, и҆́же є҆́сть ѻ҆ц҃а
и҆сн҃а и҆ст҃аго дх҃а. Ни́жє сꙋ
щество раздѣля́ти, ꙗ҆́коже
а҆рїи є҆рєти́ѕъ оу҆крѣпля́ше.
Гл҃аше бо, є҆́же ꙗ҆́ко бѣ́ша
три лица, та́ко бы́ша три
сꙋщє́ства. Ѻ҆ц҃а, оу҆крѣпля́
ше, бо́лїи сн҃а, сн҃аже мє́нь
ши ѻ҆ц҃а. Дх҃аже ст҃аго слꙋжє́
бника и҆́мъ гл҃аше. того҃ ж ст҃а
а҆ѳана҃с, ве҃. На вопро́сы ко а҆н
тїѡхꙋ. Во ѿвѣтѣ, а҃ мъ.
Хр҃тїа́нѡмъ вѣ́ра, и҆сихъ три
соста́вныи бг҃ъ, ни́жє є҆ди́
нъ є҆́сть соста́вѡ чл҃ко ѻ҆бра́
зєи, ꙗ҆́коже жидо́встїи ѻ҆́тро
ци бл҃сло́вятъ. Ни́жє па́

Электронная библиотека (репозиторий)
Томского государственного университета
http://vital.lib.tsu.ru

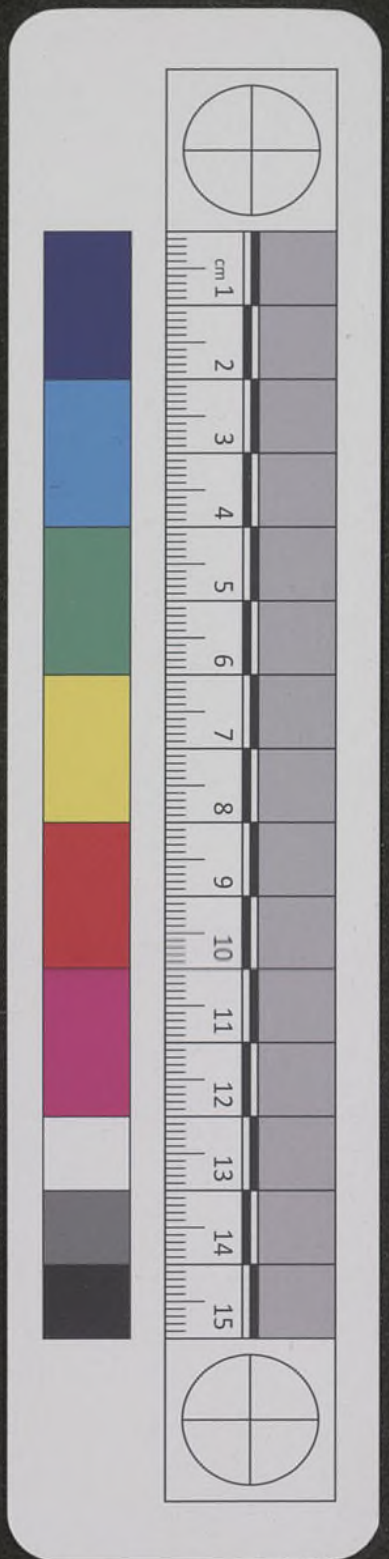

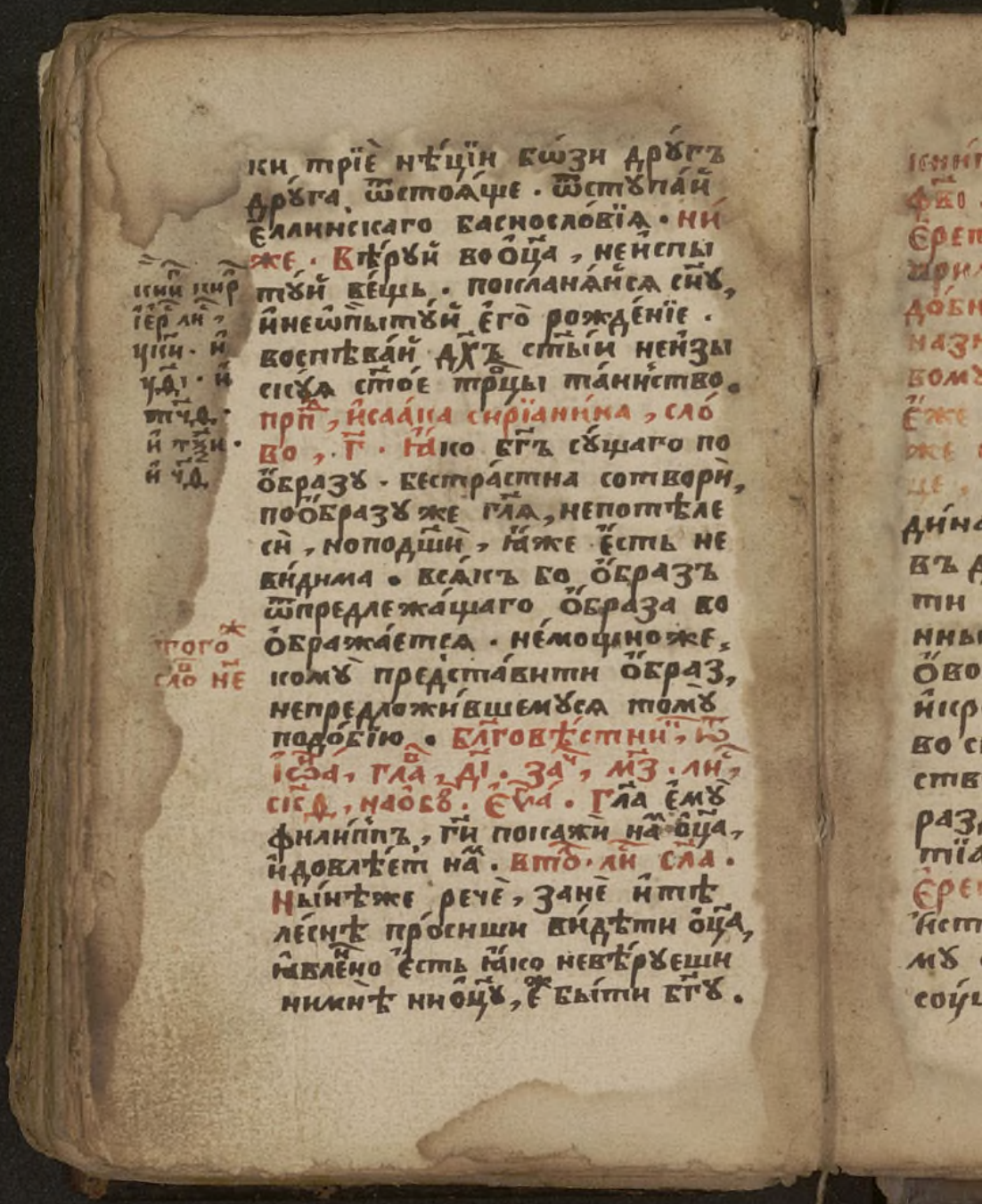

ки трїе нѣцїи бѡзи дрꙋгъ
дрꙋга ѿстоѧще. ѿстꙋпай
еллинскаго баснословїѧ. ни
же. Вѣрꙋй во оца, неиспы
тꙋй вещь. покланѧйсѧ снꙋ,
и неѡпытꙋй его рожденїе.
воспѣвай дхъ стыи неизы
скꙋѧ стое трцы таинство.
прп, исаака сирїанина, сло
во, г. Ꙗко бгъ сꙋщаго по
образꙋ. бестрастна сотвори,
по образꙋ же гла, непотѣле
си, но подши, ꙗже есть не
видима. всѧкъ бо образъ
ѿпредлежащаго образа во
ображаетсѧ. немощно же,
комꙋ представити образ,
непредложившемꙋсѧ томꙋ
подобїю. блговѣстни, ѿ
ісѡа, гла, ді. зач, мз. лис,
скд, на обꙋ. єѵа. Гла емꙋ
филиппъ, ги покажи нам оца,
и довлѣет нам. вто. лис сла.
Нынѣже рече, зане и тѣ
леснѣ просиши видѣти оца,
ꙗвлено есть ꙗко невѣрꙋеши
нимнѣ ни оцꙋ, еже быти бгꙋ.

кни кир
іер ли,
цки. и
ꙋді. и
тчд.
и тѯи.
и чд.

того
сло не

Электронная библиотека (репозиторий)
Томского государственного университета
http://vital.lib.tsu.ru

кни́га кири́ла і҆ерⷭ҇лимⷭ҇, ли҃,
ф҃ві. О҆бличе́нїе на несто́рїа
є҆ретика̀. то́же мни́ бы́ти
ѡ҆рили́чно во о҆бличе́нїе и҆ на по
до́бныа є҆мꙋ̀, и҆же пи́шꙋщыа
на зна́менїи два̀ о҆́браза, о҆
вомꙋ на́писанїе и҆ма бж҃тва̀,
є҆́же є҆ѕ҃ ѕ҃ь саваѡ́ѳъ. о҆вомꙋ
же на́дписанїе и҆мꙋ́щее си
це, і҆ н҃ц҃ѣ. Того̀ ꙋ҆бѡ є҆
ди́наго г҃а на́шего і҆с҃а х҃а,
въ двѣ̀ сѣщи̑ и҆ раздѣла́
ти ѵ҆постаси, треокаа́
нныи о҆́нъ неꙋ́страши́вса.
о҆́вого ꙋ҆бѡ про́ста чл҃іса,
и҆ кромѣ̀ прїе́мшаго сло́ва,
во своей ѵ҆постаси мꙋ́дръ
ствоваше. о҆́вогоже бг҃а,
раздѣ́лна и҆ на́га ѿпрїа
тїа. ли҃, ф҃д. на а҆рїа,
є҆ретика̀. Гдѣ́же боꙋ́детъ
и҆стинное сн҃овьства, и҆но
мꙋ̀ оу҆бѡ сꙋществꙋ̀ о҆ч҃ю
соу́щю, и҆номꙋ́же сн҃а.

собор
ли҃ то
на обо
мани
хей.
и҆ жидр
ство. и҆ че
ловѣко
служи.

Электронная библиотека (репозиторий)
Томского государственного университета
http://vital.lib.tsu.ru

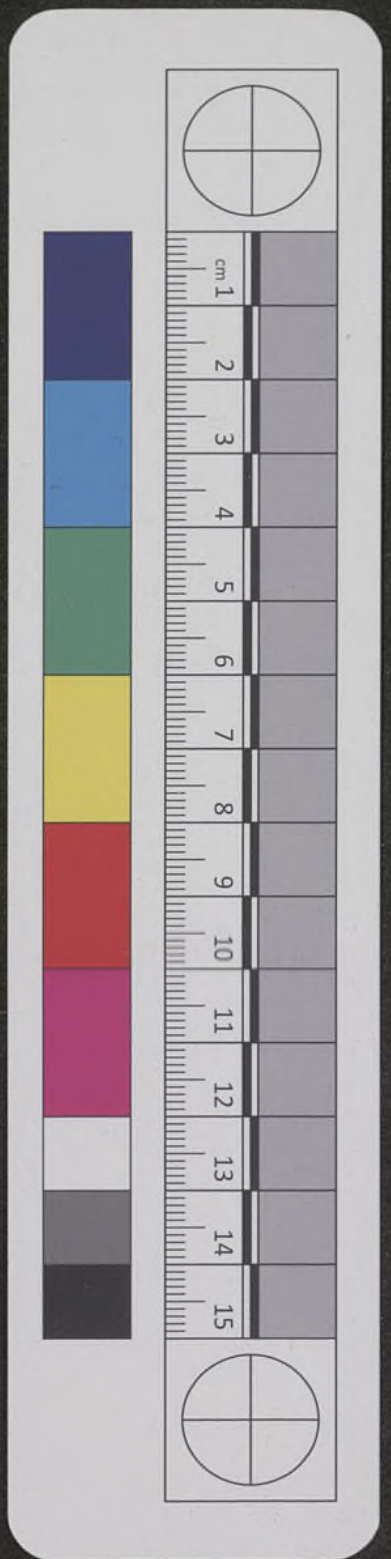

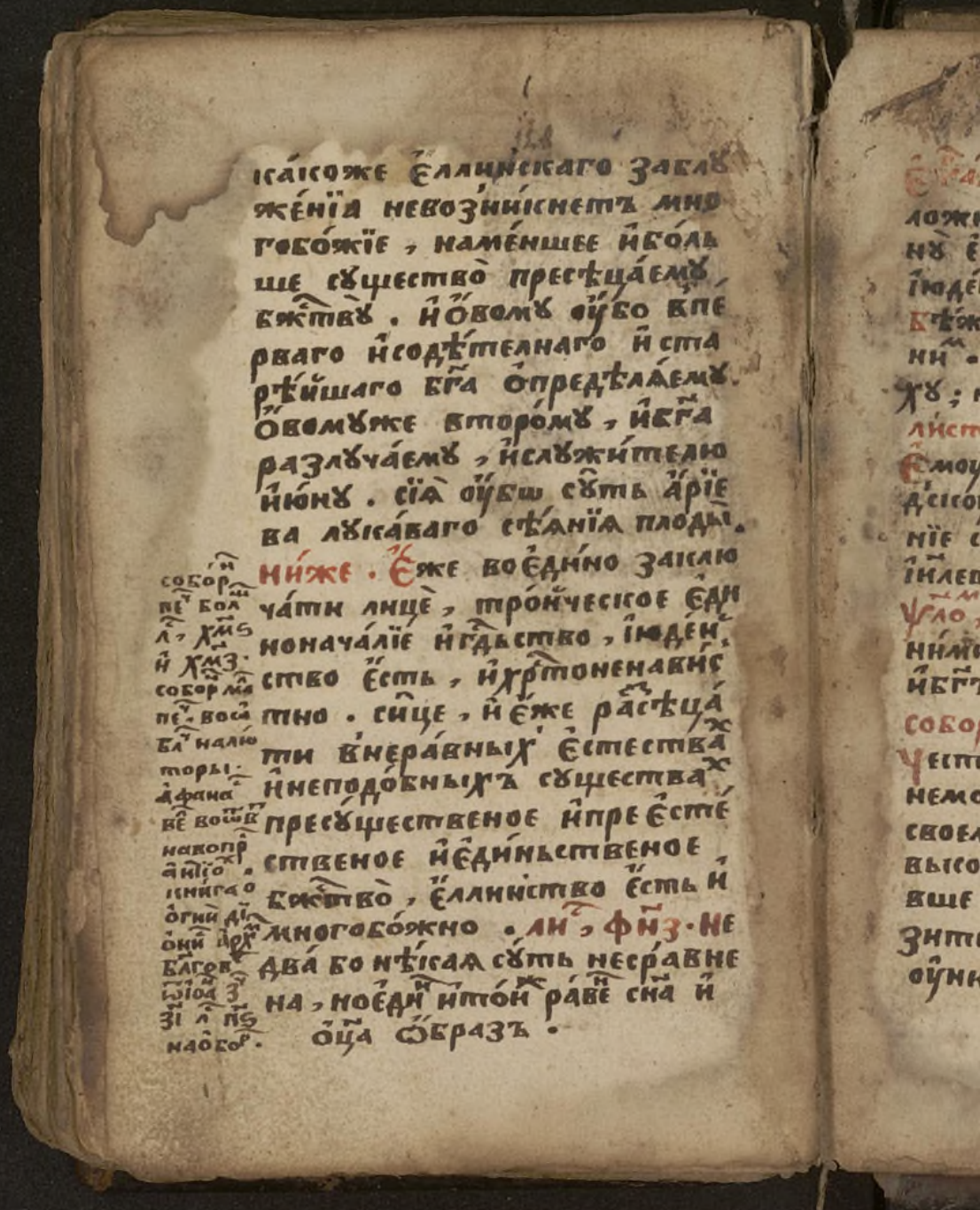

ка́коже е҆ллинскаго заблу
же́нїа невозни́кнетъ мно
гобо́жїе, наме́ншее и҆ боль
ше сꙋщество̀ пресѣца́емꙋ
бж҃твꙋ. и҆ о҆́вомꙋ оу҆́бо впе
рваго и҆ содѣ́телнаго и҆ ста
рѣ́йшаго бг҃а о҆предѣла́емꙋ.
о҆́вомꙋже второ́мꙋ, и҆ бг҃а
разлꙋча́емꙋ, и҆ слꙋжи́телю
и҆ю́нꙋ. сїа̀ оу҆́бѡ сꙋ́ть а҆рїе
ва лꙋка́ваго сѣ́анїа плоды̀.
ни́же. Е҆́же воеди́но заклю
ча́ти лицѐ, тро́йческое е҆ди
ноначалїе и҆ гдⷭ҇ьство, і҆ю́дей
ство е҆́сть, и҆ хрⷭ҇тоненави́с
тно. си́це, и҆ е҆́же расѣца́
ти в҆нера́вныхъ е҆стества́х
и҆ неподо́бныхъ сꙋщества́х
пресꙋ́щественое и҆ пре е҆сте́
ственое и҆ е҆ди́ньственое
бж҃тво̀, е҆ллинство е҆́сть и҆
многобо́жно. ли҃, фн҃з. не
два́ бо нѣ́каа сꙋ́ть несра́вне
на, но е҆ди́н и҆ то́ж ра́вен сн҃а и҆
о҆ц҃а о҆́бразъ.

собор҃н
пе҃ бол
л҃, хм҃ѕ
и҆ хм҃з.
собор ма
пе҃. воса
бл҃ налю
торы.
а҆фана
ве҃ воѡ҃в
навопр
а҆нїо.
книга о
огни ді
они а҆рх
бл҃гов
ѡ҃іоа з҃
зі л҃ пѕ
на о҆бор.

Электронная библиотека (репозиторий)
Томского государственного университета
http://vital.lib.tsu.ru

Еѵ҃ѳа́лїе. ма҃. за҃, рг҃і. И во
ложи́ша верхꙋ главы̀ его̀ ви
нꙋ̀ его̀ написанꙋ, се̑ є҆ і҆с҃ цр҃ь
і҆ꙋде́йскїи. лꙋ҃, за҃, ра҃і.
Бѣ́же и҆написа́нїе написано на
ни́м. собор҃, ли҃. фі҃з. Что гла
хꙋ; непиши цр҃ь жидо́вескъ.
лист҃ ѱ҃ѯи. наобр҃. стр҃, ні҃
Є҆моу́же ты̀ повелѣ̀ на главо́ю
д҃скоу прибити, и҆мꙋ́щю писа
нїе сице, се̑ є҆ сн҃ъ бж҃їи цр҃ь
і҆ѵ҃левъ. О҆дщицѣ, ѿ сакі́а ве҃, не опи҃.
ѱ҃ло, о҃д. И҆ честно и҆́ма его̀ пре
ни́ми. а҃пл҃ъ за҃, см҃. Тѣ́же
и҆бг҃ъ его̀ превознесе̑. и҆ про҃.
собор҃ пе҃, ма҃. воо́бличꙋ, на лю́то.
Честно́еже оу҆ничижи́тися
немо́же, ꙗ҆́ко посꙋ́ществꙋ
своемꙋ̀ высоко̀. И҆ внегда̀ ѿ
высоты̀ своеѧ̀ сведено̀ бы
вше, мо́жетъ тогда̀ оу҆ни
зитися. Тѣ́мже чести
оу҆ничиже́нїе є҆сть.

Электронная библиотека (репозиторий)
Томского государственного университета
http://vital.lib.tsu.ru

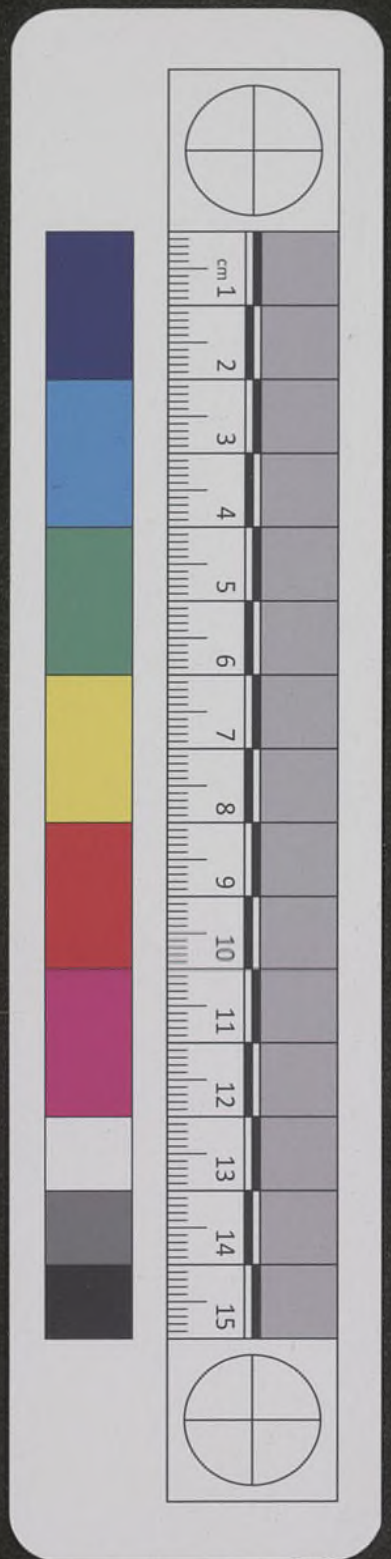

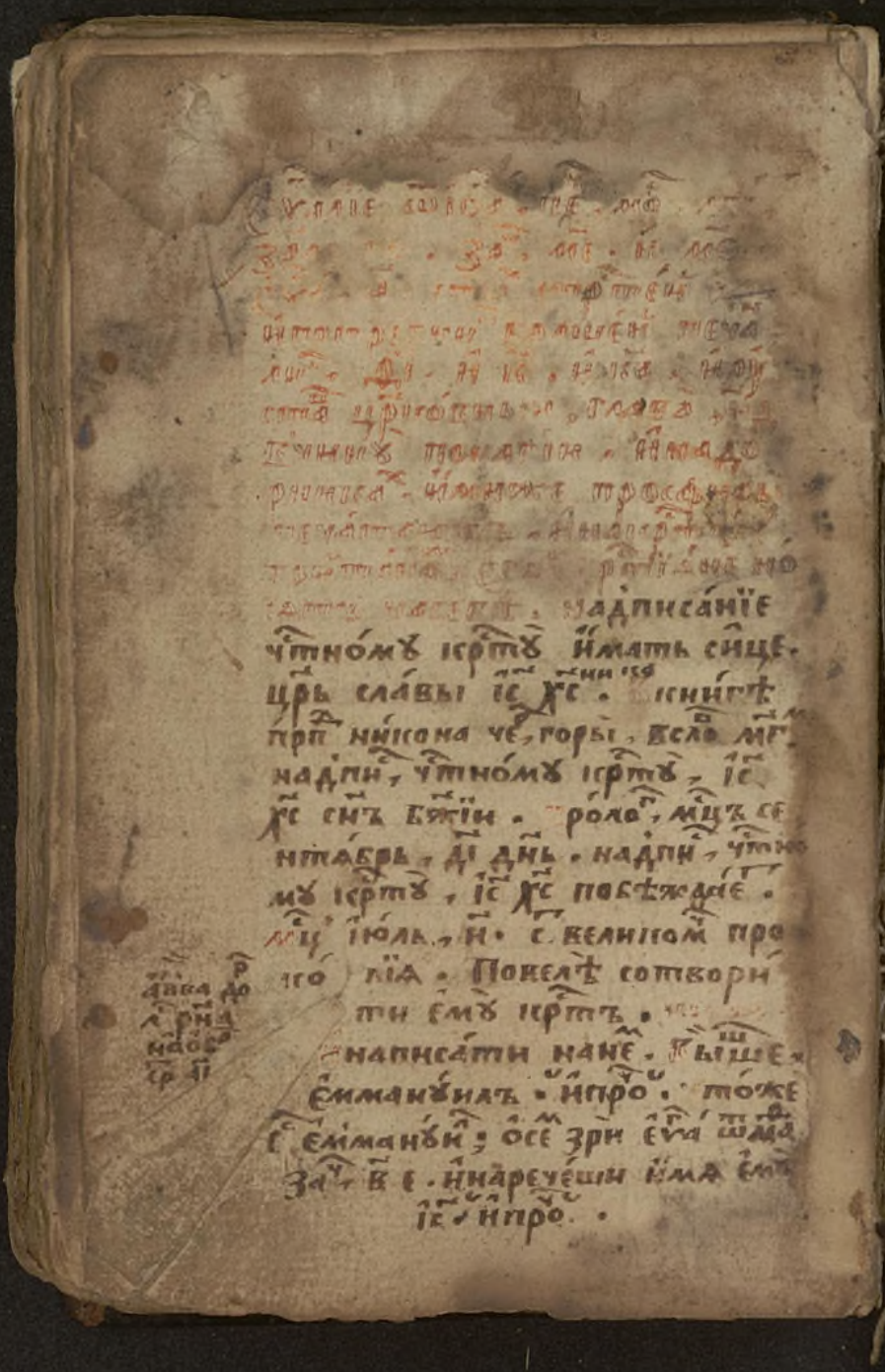

надпи́сáнїе
чтно́мъ і҃сти҃ймать сицe.
цр҃ь слáвы і҃с х҃с. і҃сниг҃ъ
прп҃ ни҃сона че҃горы, всѣ҃ мг҃.
надпи́, чтно́мъ і҃сти҃, і҃с
х҃с сн҃ъ бж҃їи. ѓроло҃, мц҃ъ се
нтáбрь, к҃і҃ дн҃ь. надпи́, чтно
мъ і҃сти҃, і҃с х҃с пострáдáнїе.
мц҃ъ їюль, н҃. с҃. келíномъ про
го҃ нїа. Понел҃ъ сотвори
ти емъ і҃сти҃ъ.
написáти нáнѣ. ѕ҃ышеѥ
ємманýилъ. ѵ҃ про҃. тóжe
(ємáнýи; óсѣ зри ѥ҃ѵа ѿма
за҃ в҃ е. ѵ҃наречéши ѵ҃ма ѥ҃м҃
і҃с҃ ѵ҃ про҃.

Электронная библиотека (репозиторий)
Томского государственного университета
http://vital.lib.tsu.ru

Электронная библиотека (репозиторий)
Томского государственного университета
http://vital.lib.tsu.ru

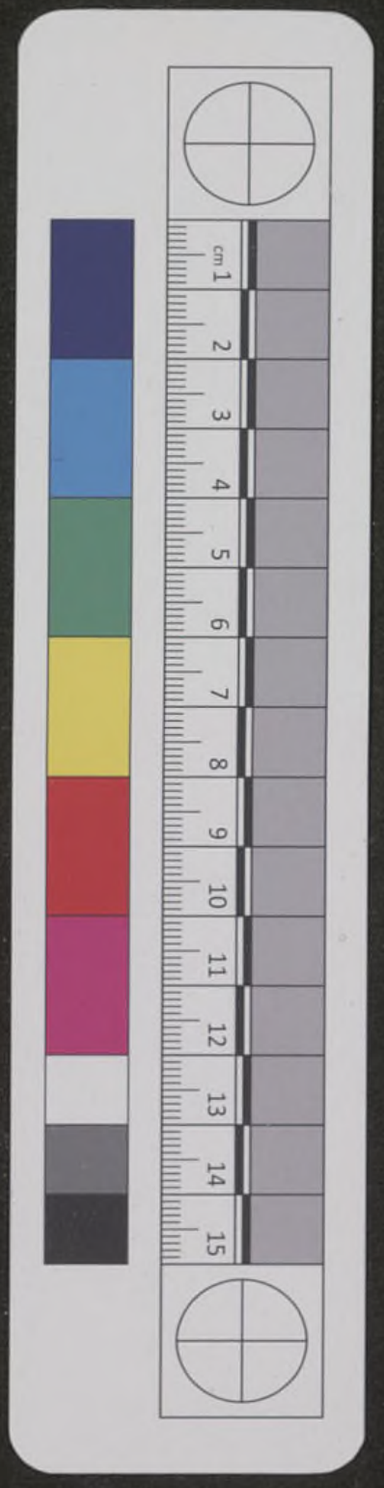

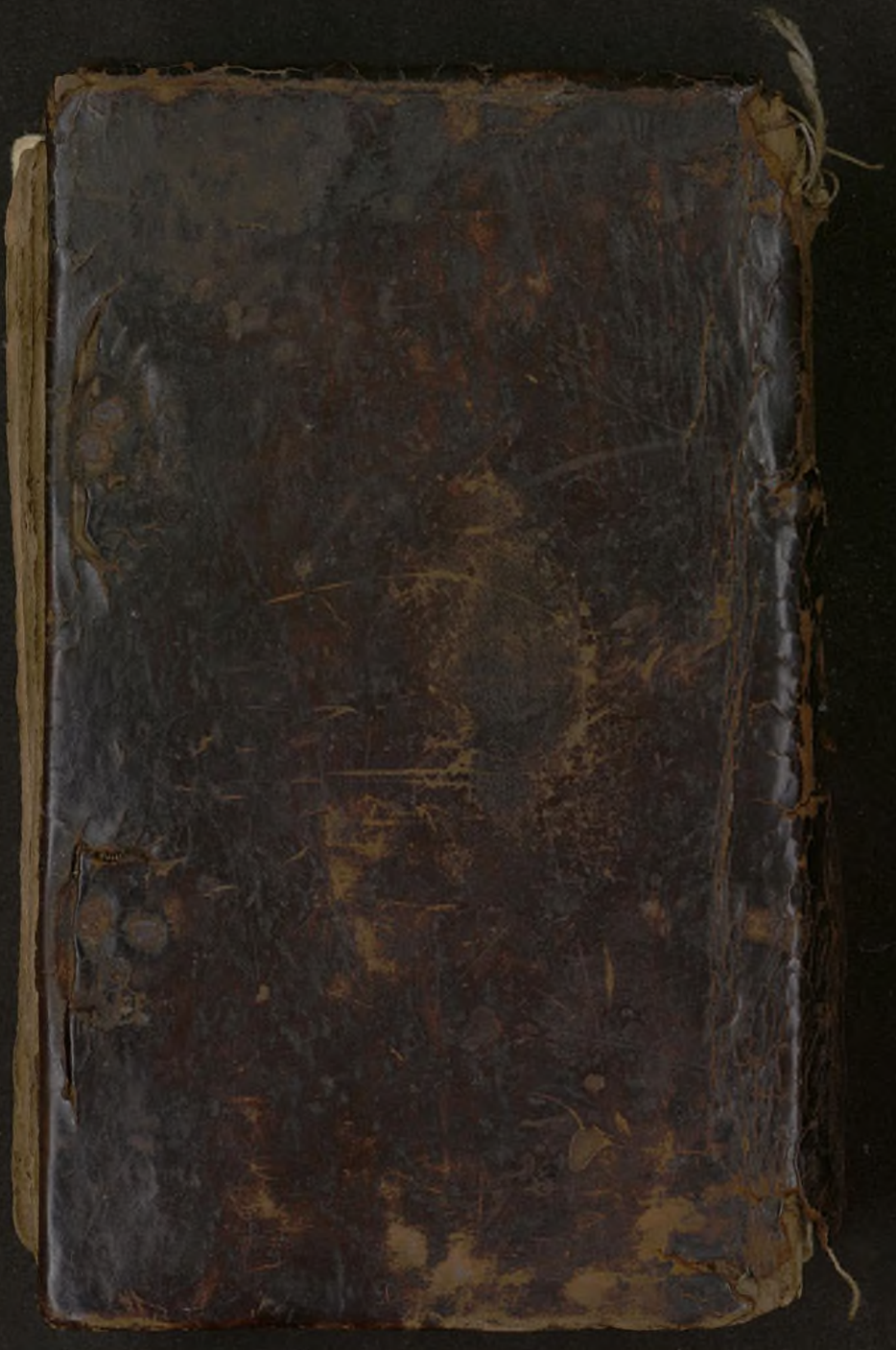

Электронная библиотека (репозиторий)
Томского государственного университета
http://vital.lib.tsu.ru

Электронная библиотека (репозиторий)
Томского государственного университета
http://vital.lib.tsu.ru

Электронная библиотека (репозиторий)
Томского государственного университета
http://vital.lib.tsu.ru

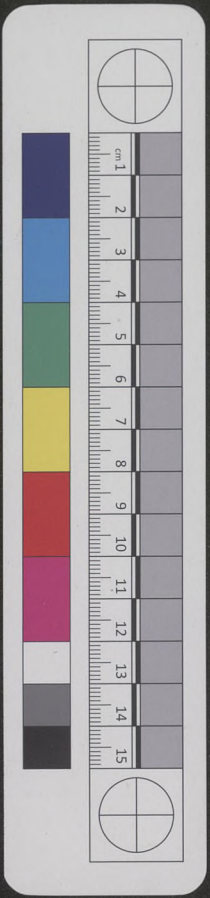

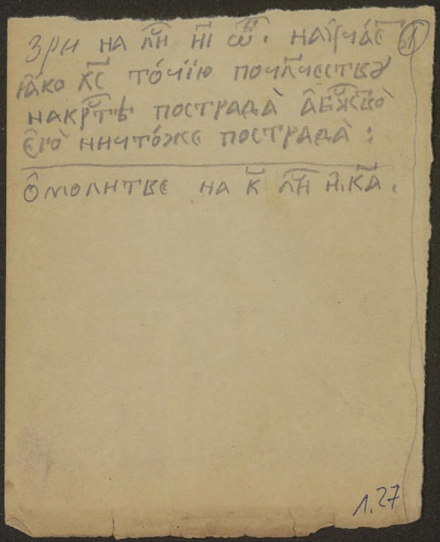

Электронная библиотека (репозиторий)
Томского государственного университета
http://vital.lib.tsu.ru