Digital Library (repository
of Tomsk State University
http://vital.lib.tsu.ru

Digital Library (repository)
of Tomsk State University
http://vital.lib.tsu.ru

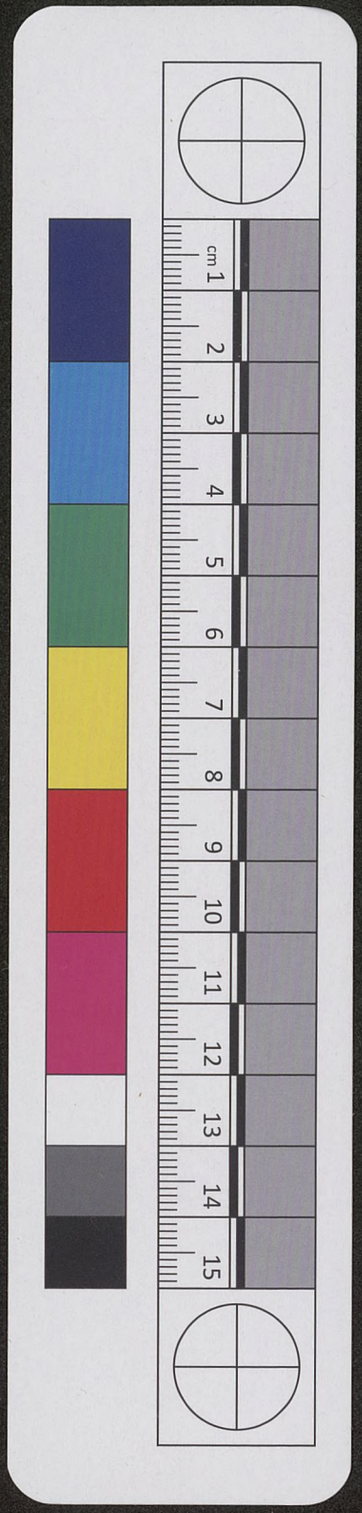

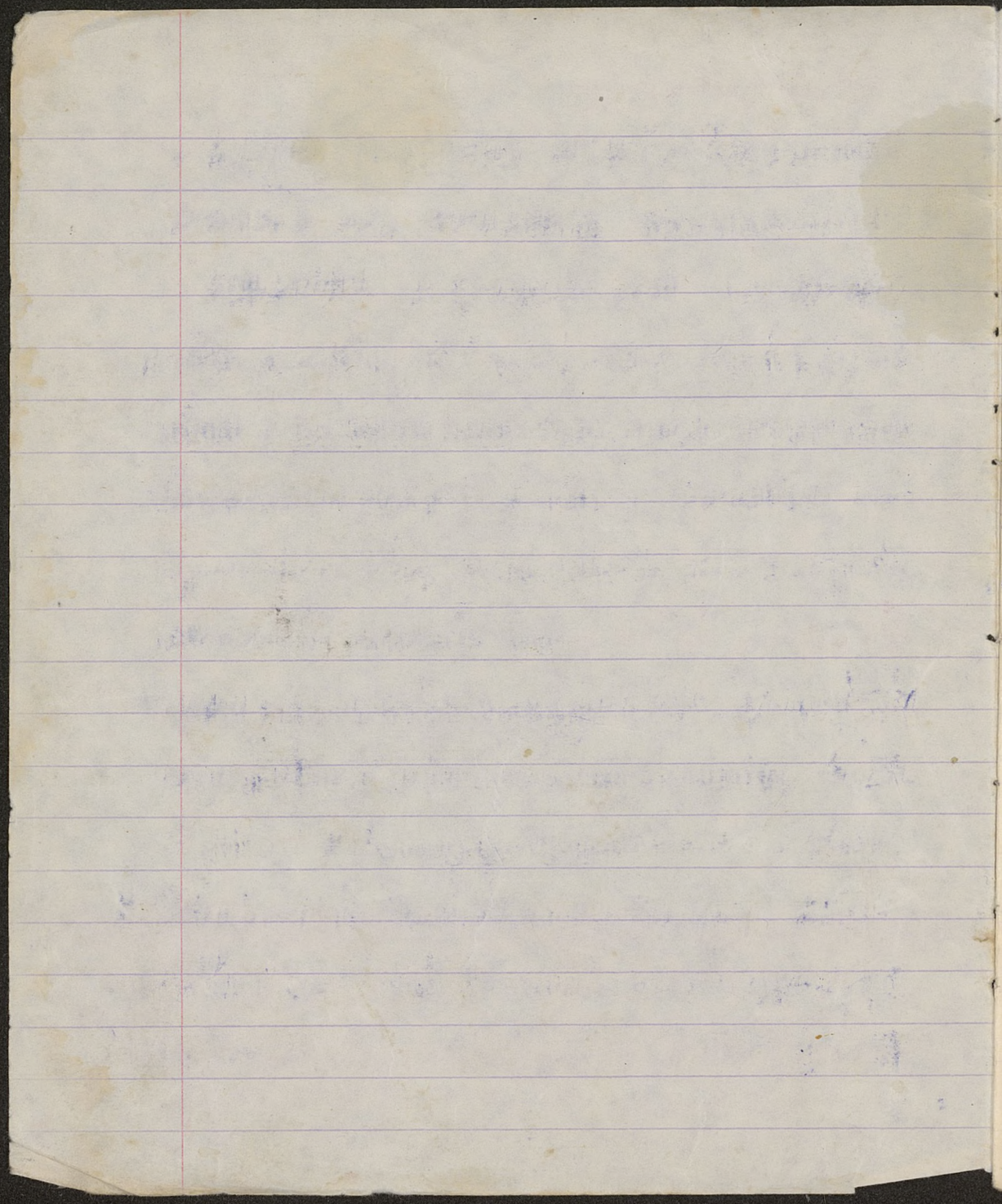

Digital Library (repository
of Tomsk State University
http://vital.lib.tsu.ru

Тропарь. Гласъ, а҃

Воинство҃ ст҃ыхъ страстотерпецъ,
страждущихъ законнѣ зрѧ онехъ,
показалъ еси мужески крепость
свою. и оустремилсѧ настрасть волею,
и оумрети вожделе за хр҃та. иже пріалъ
еси почесть побѣды твоего страданіѧ
оуаре. моли спастисѧ дш҃а нашимъ.
В҃. Слава, и нн҃ѣ. Иже ѿ вѣка оутаенное,
англомъ несведомое таинство. тобою
бц҃е земнымъ явисѧ. бг҃ъ внеразмесне
снатіи воплощаемъ. и кр҃тъ волею
насъ ради воспріемъ имже воскрси
первозданнаго, и спасе ѿ смерти дш҃а наша.
Канонъ мч҃нку оуару. пѣснь, а҃. ірмосъ. Вооружена

Digital Library (repository
of Tomsk State University
http://vital.lib.tsu.ru

фараона погрузи чюдотворяи древле
моисейскии жезлъ крстообразно про-
рази, и разделе море, израилеже бе
жаща спасе, песнь богови возсшла-
юща. Запѣвъ. Стии великомчче уаре
моли бга ѿнасъ. Умоленъ буди гди
стымъ уаромъ мученникомъ, и ѿблещися
въ млть ищедроты, ѿ нибо свѣтъ намъ
и веселіе, и велѣлѣпота твоя клко-
сія идоада даизліются чколюбче,
и ищедрятъ яже ѿ насъ просимыя бога-
тымъ ти кнемъ милосердіемъ. Запѣвъ.
Мчче хрстовъ великии, ѿ ѡблобленнѣ
и безпомощных бѣдами умилися,
и воспомяни сѣдящихъ вомрацѣ.

В-27400
(1054)
Научная библиотека
Для книг

Digital Library (repository)
of Tomsk State University
http://vital.lib.tsu.ru

тмѣ непросвѣтимша. ѝнеостави при-
падаа кощедромꙋ гдⷭ҇ь, дондеже оꙋтѣшитꙋ
а҆ богатнѡ сѝ милосердїемꙋ. Слава. Ѿроде
клеопатрѡ дивнша оꙋмолити возмогꙋ
еси, славнѣи страстотерпче, оꙋбо и
днесь возмогаа возможеши свободити
ѿмꙋки. ѝже ѿнасꙋ воспоминаемша, аще
прилежно ѡнихꙋ когдꙋ помолишиса,
тебе ради оꙋтѣшитꙋ ихꙋ бл҃ка, бога
тнымꙋ сѝ милосердїемꙋ. ѝнѣ. Безпомощ
нымꙋ блага помощнице призри ѿславы
своеа вл҃чце. вомрачностахꙋ а҆довшихꙋ,
ѝвиждь бѣдѣ оꙋмиленныхꙋ прѣтобою
нами воспоминаемыхꙋ ѝнепрестаѝ оꙋмолаа
своего сн҃а щедраго гдⷭ҇а ѝвл҃ка, дондеже оꙋтѣшитꙋ
а҆ богатнымꙋ сѝ милосердїемꙋ.

Digital Library (repository
of Tomsk State University
http://vital.lib.tsu.ru

катавасія. Извави ѿ бѣдъ рабъ своя стыи
великомчниче ѹаре ꙗко всѝ побѣгъ
тебѣ прибѣгаемъ, тѝбо молѝши ѿнасъ
хрта бга нашего. гдѝ помилуй, г҃.
пѣснь, г҃ ірмосъ. оутверже́и нбса вначатѣ
разумомъ ѝзе́млю наводахъ ѡснова́вы,
нака́мени мѧ цркꙋ́внемъ оутверди,
ꙗко нѣсть ст҃ъ паче тебѣ гдѝ. запѣвъ.
Ликъ ст҃ыхъ силъ нбныхъ подвигни со-
бо́ю на млтвꙋ мчнче. ѝсотвори дѣло
пречю́дно ѝвели́ко ѝчтно, па́чеже ра́дость
неимꙋ́щимъ наде́ждꙋ ѝ оутѣше́нія. не оу-
пова́ющимъ, горькимъ на́шимъ неве́рно
оуме́ршимъ родителемъ ѝ ꙗ́же сни́ми вос
поминаемшимъ ѐже дарова́ти симъ ѿда

Digital Library (repository)
of Tomsk State University
http://vital.lib.tsu.ru

прошеніе ивелію млть. Запѣвъ. Израдныи съ
трастотерпче ихрту любимыи ѡвѣждь
коль желательна свобода мученнымъ и
ѿрада. сицѣ оубо инаша сродники, ийже
сими невѣріа ради вѣчнѣа муки прите
жавшіи, мѣры неѡбращутъ своимъ радос
темъ. аще испросиши симъ ѿда прошеніе
ивелію млть. Слава. оуаре доброповѣнщи
страдальче, млтивъ буди икнашимъ моленіе,
изрѧ оутруженнымъ несказанную нужду; и
самъ ѿжалости понужденъ. неѡступно
молѧса кчаколюбцу вльце, даподастъ имъ
прошеніе, ивелію млть. Инѣ. Всемирнаа
надѣждо, вгопріатное селеніе. наше кбгу
примиреніе мріе влче, пріими прошеніе

Digital Library (repository
of Tomsk State University
http://vital.lib.tsu.ru

настоящаго предстоянія, и непрестани
молася ко сну своему и всяческихъ гду:
даподастъ безнадежнымъ тебѣ ради
прощеніе и велію милть. катавасія. Гди помилуй
г. седаленъ. гл. д. Аще молишися завесь
миръ великомучче. и не престаеши проса
всемъ милости, и всякимъ сущимъ все
образнымъ преступникомъ и люто
вліе досадившимъ, и вшину досаждаю-
щимъ иже мертвыми дѣяш себѣ до
конца оуморивщимъ. и ничтоже смертвы
оуншимъ яко возло оуспевающимъ.
такожде страстотерпче престани и наши
оумершихъ сродницехъ. яко возможная
начинанія, не ступи молася и припадая

Digital Library (repository)
of Tomsk State University
http://vital.lib.tsu.ru

кмилующему всѣхъ гдⷭ҇у, да проститъ и помилуетъ
иже вотмѣ седящіа, и люте зело ѡгорченныа.
другій сѧ҇, гла҃. г҃. радости вѣчныа насѣлниче,
небному покою тезоименитте оу҆аре великій
дерзаа да дерзнеши воспоминаемыа предъ
гдемъ. оумиленныа четы нашихъ прародителей. ꙗко ѡ не вгробехъ оныхъ полагаемъ. оу҆сердншимъ же прошеніемъ. вѣкалости еже ѡсихъ совокупляемъ. темже припади и помолися. не ѡринетбо престоати вл҃ка, но ѡ безмерныи блгостыни преклонен, пошлетъ преогорченнымъ избавленіе и велію млть. слава. и нн҃ѣ бгоро.
пресвѣтлаа гже. ѡ небныхъ силъ превосповаемаа и вышну возвеличаемаа мти. ура

Digital Library (repository
of Tomsk State University
http://vital.lib.tsu.ru

всѧческихъ гдⷭ оу́бо ѝкогда̀ хощетъ
оумножитисѧ твоѧ̀ сла́ва ѝвеличество.
нетогда̀ли, ѐгда̀ грѣшнѧ застꙋпа́еши.
ѝвесь ми́ръ млⷭ̃твами своими покры
ва́ещи. тем́же оумно́жи вл҃чце велелѣпо
тꙋ твоего̀ превосхожде́нїѧ ѝзба́ви
те́плшми ти млⷭ̃твами ѿлю́тѣ мꙋ́къ
на́ша сродники, ѝнѧ́же сни́ми ѿнѣхъ
воспоминаемаѧ на́ми подаждь ѻ҆́нѣ
ѝзбавле́нїе, ѝвелїю млⷭ̃ть. пѣ҃. ѯ҃ ірмосъ.
Тѣ мѝ хⷭ̃ѣ, тѣ́же ѝсилами. тѣ ми бг҃ъ тѣ
ми ра́дованїе, неоста́вль не́дра о҆́ча но
млⷭ̃тїю си на́шꙋ нищетꙋ посетивъ, тѣмъ
спр҃рокомъ а҆вва́кꙋмомъ зовꙋ, си́ле твоей
слава чл҃колю́бче. запѣвъ. ѐльма̀ оу́бо стра

стотерпче всехъ любиши, вѣрого къ те
бѣ прибѣгающихъ, тѣмже и любимъ
быти молящихъ та и поспеши ся.
чтоже и но желаніемъ славити та
сотворитъ: въ прочемъ, даніе проси
ша мати умиленнымъ, и всякія
щраждь лишеннымъ, вѣчнѣ узникомъ,
въ прочемъ. щ доблій неоскудѣй осихъ
моляся. запѣвъ. Зима люта и спасенія
безплодіе щ блежитъ внечестіи умершія.
и плачь безщраденъ. здѣ убо почте
ни суть иже щ насъ воспоминаемыя.
тыже страстотерпче соединися
симъ вроду клеопатры дивныя,
потщися неоскудѣй осихъ моляся.
слава. Адова мрачная темница во
вѣки данеобыметь прародителей
и сродники наша, и всякъ иже воспо
минаеми сними вашемъ разуме.

Digital Library (repository
of Tomsk State University
http://vital.lib.tsu.ru

тебѣ дивному страдальцу, силу невѣ-
рія и грѣховную немощь низложившу
прочіе исихъ еже клеопатрѣ роду прос
тити нещскудей доблії оуарем мчче
молася. ѝнѣ. тобою пречтая познахом
славити всѣхъ содѣтеля, ѝщтебѣ пъ
лотоносца непрелѣсна ѝсца велича
ти навшкохомъ ѝта бцу хвалимъ.
ѝтебѣ поклонаемся ѝмолимъ, по-
милуй внѣверствіе оурмершія наша
сродники. ѝже избавити сихъ нещскудей
ксну си молася. катавасія. пѣ. е. ірмосъ.
Вскую мя шрину шлица твоего свѣте не
заходяи, покрыла мя есть чужа тма о
каяннаго. ношбрати мя, ѝкъ свѣту заповѣдей
ти пути моя направи молютися. заповѣ.
Всако дарование мчче ѝвсака мать
швсемлтиваго гда ѝзливаема, аще ѝпре
дивнш ѝчюдеснш суть, слагаемиже къ

про
пре
сь
зап
ни
пач
щед
до
нар
шн
вел
ѝкъ
ѝда
ти
во
мл
же
всл
ѝоу

ах невѣ
ожившу
ду прос
е мчче
познахом
тебѣ пз
велича
лимз.
з, по-
наша
ѡскудей
мосз.
вѣте не
тма ѡ
заповѣдей
заповѣдь.
а мать
ще ипре
иже кз

прощенію в поганстве оумершихз. величество
прейзащно сему ѡставлаютз ипѣмже идне
сь сотворити потщиса влку мчче оумолити.
заповѣдь. Не ѡвратиса гди ѡнашего оумиленіа.
нижѐ помани множество греховз нашихз,
паче же помани древнія своа млти, иради
щедротз твоихз, иради оуара страдальца
доблаго, неоскудѣй в богатстве безмер
наго ти мрдіа, ноизлей млть ипрощеніе, иже
ѡнасз воспоминаемшмз. слава. Есте оубо
великомчче идостизаетз члколюбіе влче
ик сущимз вмори далече. темже престани
иднесь, иприпадаа оумоли его, еже помилова
ти оумершіа наша сродники, ивсемз иже сни
воспоминаемшмз даровати прощеніе ивелію
млть. инпѣ. Престани влче нашему изнемо
женію, ибуди вину внуждахз помогаа нам
всюдх прно, тщбо еси хртіанскаа надежда
иоуповаціе, темже нешрини наша прошенія.

5

Digital Library (repository)
of Tomsk State University
http://vital.lib.tsu.ru

Посотвори совершенна ийсполнена, неписанною ти
благодатію мать. Катавасія. Пѣ. Ѕ. Ірмосъ. Очисти
ма спсе многабо беззаконія моа ийзглубинщ золъ
возведи ма молюса, к тебѣ бо возвахъ ийуслиша
ма бже спасенія моего. Запѣвъ. Шатаніе вражіе
даневозрадуетса, вкорысть получивши себѣ,
невѣріа ради нашихъ прародителей исро
дниковъ. тыже мучче теплыми си матвами, разрушивъ надежду его. Умолай гда, бже пъ
рости ти нами воспоминаемыхъ, ишвѣчныа
муки избави. Запѣвъ. Начало нашему по
двигу, Клеопатрина рода прошеніе. Ишсюду
убо виновное воспріахомъ возставити
та нам твоѣ. Ише нами поминаемыхъ. непре
зри великомучче, инеишрини си грѣшныхъ прѣ
стоаніе, потщиса испросити. Ублки хрта,
ишнымъ прошеніе, ишгоркихъ мукъ избавле
ніе. Слава. Иже невѣріа ради срѣтѣ конецъ
золъ. ичаніе блгихъ весма погибе, про
гневаніа ради бжіа. ты страстотерпче

дерзновеніе пріемꙋ. радость ѿпꙋщеніе вмѣсто
страшнаго томленіа. ѿнебнаго цра испроси,
ийзведꙋ ѿгорести соблюди вовлчней мти.
Инѣ. Которая влчя злоба премогательна
явитса твоимꙋ мтрнимꙋ млтвамꙋ;
Войстинꙋ оубо. аще престанеши иднесь мола
запросимша ти ѿнасꙋ. припадаа оубо весма
сотвориши ѻбщмꙋ радостное прощеніе. и
избавленіе ивелію мать. Катавасіа. Кон. гл. д.
Хрту последуа мчнче оуаре того испивꙋ чашꙋ,
имчніа вѣнцемꙋ оувазеса исоанглъ. ликовст
вуа моли непрестанно задша наша. Икосꙋ.
Воспомани наша глъ свѣтлши жителю небныи,
Хртовꙋ славнши великомчнче уаре вѣчному
покою тезоимените. ивеликими ти страданіи не

Digital Library (repository
of Tomsk State University
http://vital.lib.tsu.ru

проходимое покоище преѡвретши. ѿ непроходи
маѧ темницы ѝ томлѣніѧ непрестаннаго ѝнꙋрк
ды. потщисѧ вгопріѧтными тимлтвами
ѝзбавити рабы ꙋмиленныѧ. за нихже молѝ
тѧ престоѧще, ѝ воусердіи взывающе, ѝспо-
лни наше прошеніе сте. ѝ хрта іса молѝ непре
станно за душа наша. пѣ. з. ірмосъ. Божіѧ схо-
жденіе ѡгнь ꙋстыдесѧ ввавилоне древле,
сего ради ѡтроцы в пещь радованною ногою,
ꙗко восвѣтѣ ликовахꙋ поюще. благослове
нъ бъ ѻцъ нашихъ. запѣвъ. ꙗко солнце
гди всемъ равно просвѣщаеши, дождь
независтно ѝзливаеши, ѝ прогневающѝ
тѧ непрестанно даруеши. ѝ пролеѝ млть
доконца ѻнымъ ѡчюжденнымъ сродникѡ

нашимъ, ꙗже ѿнехъ невѣрныхъ чл҃колюбче.
Запѣвъ. Нынѣже ꙗкоже ꙗкоже ꙗпреждѣ, щедръ бꙋди
гдⷭ҇и ꙗꙋмоденъ ꙗвися вл҃ко, ꙗкоже ѿсле
ѿпатре содѣа; сицѣ ꙗонасъ млⷭ҇тве сотво
ри, ꙗпосли своѧ щедроты ꙗмл҃рдїе, коꙗже
нами воспоминаемъмъ. ꙗсточникъ бо еси
млⷭ҇ти неꙗсчерпаемыи. Слава. Ꙗще прⷪ҇рокъ во
спераѧса поетъ млⷭ҇ти твоѧ гдⷭ҇и вовѣки,
ꙋбо неѿскудевшаѧ вѣщедротахъ вѣрꙋю,
ꙗко млⷭ҇рдїе ти престоанїемъ намераемъ.
ꙗѿпꙋчини воглꙋбинꙋ потопимъ. ꙗзлїа
ти запросѧщихъ таѧ ꙋповаемъ, ꙗсполни
ꙋбо ради мч҃нка си ѿ вл҃ко нашъ. Ꙗнѣ.
Горꙋ таѧ сказꙋетъ премꙋдрыи вопрⷪ҇роцехъ,
мыже стомꙋ ꙗже ѿтебѣ каменю бг҃ородїа
ꙗзити безъпримешенїа мꙋжеска, ꙗмже наше

Digital Library (repository
of Tomsk State University
http://vital.lib.tsu.ru

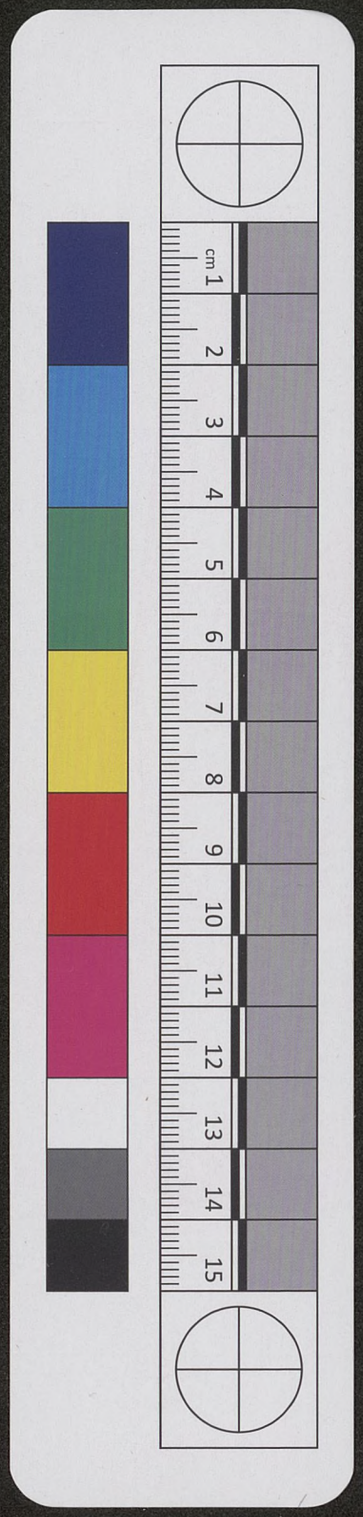

спасе́ніе, и҆з глубинъ а҆́довшихъ возведе́ніе
получи́хомъ вл҃чце возведи̑ и҆днесь ѿ а҆да
воспоминае́мѣ на́ми дата всемл҃тивую
непрестанно величае́мъ. матава́сіа. пѣ́й ірмосъ.
Мусикі́йскимъ о҆рга́номъ согласа̑щимъ, и҆лю
демъ безчисла̑ кланеющимсѧ тѣ́лу сѫ́щу
намолѣ́немъ. трі̑е ѿ́трокы песнословѧхꙋ гдⷭ҇а
пойте и҆ превозноси́те е҆го во́веки. запѣвъ.
Ша́ры да́бꙋдутъ словеса̑, ре́вніа твоѧмл҃ти
гдⷭ҇и сказꙋ́ющіа, и҆наго́ надежꙋ подви́жꙋщіа
ꙗ҆́ко послꙋ́шалъ е҆сі̑ ст҃ѣ́ѧ твоѧ̑ гдⷭ҇и, е҆́же
помилова́ти неве́рныѧ ᲂу҆ме́ршіа. и҆хъже и҆
днесь приводимъ ти̑ намл҃твꙋ, да прошені́ѧ
и҆хъ ра́ди ᲂу҆ще́дриши и҆нославно ᲂу҆ме́ршіа вѣ
деніемъ и҆ невѣ́деніемъ тебѣ̑ вл҃кодосадꙋ
вшіа.

Digital Library (repository)
of Tomsk State University
http://vital.lib.tsu.ru

ЗАПѢВЪ. Агнче Божіи, пречтою си кровію насъ
искупивши, Ѳеклою и блаженнаго Григорія
моленіе услышалъ еси. Ѳеодія сомно
гими и Макарія пріемъ прошеніе, и Христа
и избаву ловернымъ подавъ умерши,
и Златоустаго Христа молитися. написати
воздвигнувъ. пріими убо вліко сними
и славнаго оуара, и молитвами ихъ воспоми
навши насъ прости и помилуй. Слава.
Радость намъ испроси великомучче воз
веселимся бо, аще Христа ходящемъ твоими
молитвами избавленніи Христовычнихъ
мукъ наша сродники. всегда бо твою
молитву вліка услышитъ, и прошенія испол
нитъ, тіже убо не оскудѣй Христа

Digital Library (repository)
of Tomsk State University
http://vital.lib.tsu.ru

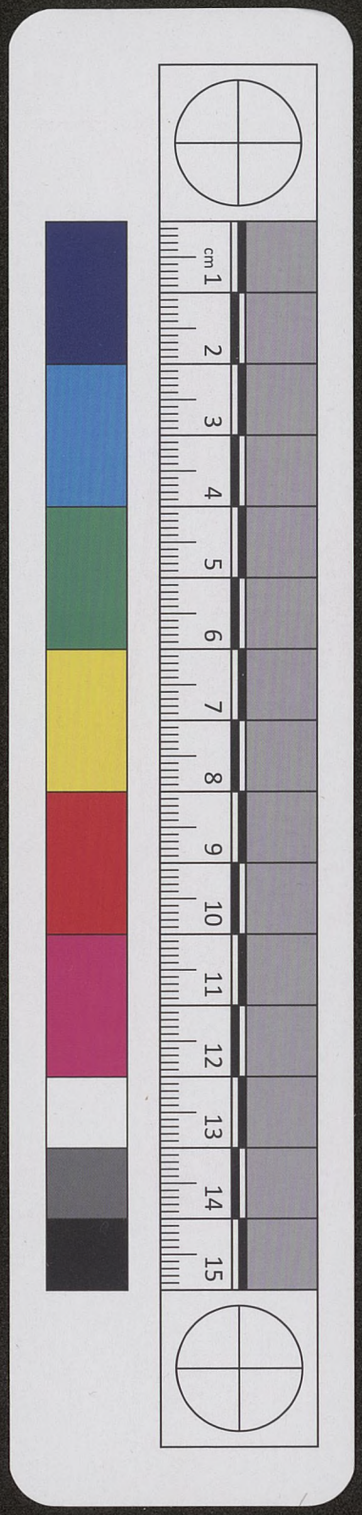

йнѣ молѧсѧ, дѧтѧ вы́ну прославлѧемъ.
йнѣ. Пренепорочнаѧ влѧ́щѣ, ѿбилуѧи мно́же
ствомъ млрдїѧ йщедротъ, ѧ́ивнаѧ йбезне
вѣ́стнаѧ мти црева на́мбо млти вдшва́ю
щимъ, гдѣ йнде сїю ѿвра́щемъ. а́ще нектѡ́бе
поспѣши́мъ припа́дающе. тѡ́бо е̑си потокъ
сла́дости преизобиленъ на́мъ родила е̑сѝ.
преблгословенна. катавасїѧ. пѣ. ѳ. ірмосъ.
оу́дивисѧ оу́бо о̑се́мъ нбо, йземлѝ оу́жа
со́шасѧ концы, ꙗ́ко бгъ ꙗ̑висѧ члкомъ
пло́тїю, чре́воже твое̑ бы́сть прост
ра́ннее нбсъ. те́мъ тѧ бцѣ, англъ йчлкъ
чиноначалїѧ велича́емъ. запѣвъ.
ѿвѣ возмо́жеши оу́аре сла́вныи, бго
прїѧ́тнѣмы ти млтвами возпрїѧ́ти й

ѝзлїа́ти мл҃ть, ѝже доконца̀ ѻ҆́нша ѿчю-
жде́нншхъ є҆ди́нъ во щедръ и҆мл҃рдїа ро-
ди́тель, вса є҆мꙋ̀ возмо́жна, ꙗ҆́ко вл҃ѧ,
кнемꙋ́же не ѿстꙋ́пно страда́льче моля́
сѧ. простѝти ѝ҆поми́ловати ꙗ҆̀же ѿна́съ
воспомина́емшѧ. запѣвъ. Дѣ́ло соверши
преди́вно, ѿ великомч҃нче, и҆сла́вѣ твое́й
прикла́дно є҆́же ѿгда̀ проще́нїе, и҆ пр҃вна́го
є҆го гне́ва прет҃не́нїе, и҆спросѝти ѿгор-
че́нншмъ тѣ́мнаго ѕлоѣ́рїа ра́ди,
на́шимъ прароди́телѧмъ, и҆̀же сихъ вго́
рести и҆ во ѻ҆́жида́нїи лютѣ́йшихъ сꙋ́щи,
в҆ безстра́шное и҆збавле́нїе, и҆де́же вѣ́
сть вл҃ка проще́ннша положѝти. сла́ва.
Ꙗко́е ᲂу҆́бо чꙋ́до ꙗ҆вѝтсѧ сего̀ ди́внеиши,

Digital Library (repository
of Tomsk State University
http://vital.lib.tsu.ru

Ка́ѧ сла́ва знамени́тѣйши, ѝкото́рое мл҃рдїе
такова́го є҆́сть бо́льши. а҆́ще ты мч҃не сожа-
ле́вꙁ си ѹ҆мо́лиши мл҃тиваго гдⷭ҇а, ѿпусти́
ти грѣ́хꙁ нечестїѧ, ꙗ҆́же ѿна́сꙁ поминаемымꙁ,
ѝлютаго пламенїѧ ѻ҆́нѣхꙁ ѝзба́вити. ѝнѣ҃.
Вл҃ч҃це мл҃тиваѧ ѝчл҃колюби́ваѧ, ѝнеѕлопомни́-
маѧ, прїими жа́лость на́шего проше́нїѧ, ѝхо
да́ѧйствуй не ѿсту́пно ѿмл҃ти к мл҃ти
вому ти сну ѝвл҃це. є҆́же поми́ловати ѝпрости́ти
всѣ, воинославїи ѹмерши срⷣникомъ на́шимъ, ѝꙗ҆́же сни́ми
поманутымꙁ ѿпуще́нїе ѝмѣ́сто си́мꙁ мл҃ти
не ѿемлемо пода́ти во́вѣки. катавасїа.
Достойно є҆́сть. Трⷭ҇тое. Ѝпо ѻ҆́ченашꙁ. тропа́рь
тропа́рь мч҃нку ѹ҆ѹ́ѧрꙋ. Сла́ва, ікондакꙁ. ѝнѣ҃,
Бгоро́, ѝже ѿвѣ́ка. Гдⷭ҇и поми́лꙋй, м҃. Слава, ѝнѣ҃,
Чтнѣ́йшую. Слава, ѝнѣ҃. Гдⷭ҇и поми́лꙋй в҃. Гдⷭ҇и бл҃гви.

Digital Library (repository)
of Tomsk State University
http://vital.lib.tsu.ru

Тоже ѿпхстъ. Гди іс хрте сне бжіи, млтвъ ради пре
чтѣа ти матере, ѩпрѣбныхъ ѩбтоносцхъ ѻцъ
нашихъ. ѩстаго мчнка оурара ѩвсѣхъ стыхъ
помилуй ѩспаси насъ яко блгъ ѩчлколюбецъ.
Амиинь.

Digital Library (repository
of Tomsk State University
http://vital.lib.tsu.ru